

SINTESI NORME E SCHEMA TELEPRENOTAZIONE CACCIA AL CINGHIALE AREE NON VOCATE

Nelle aree non vocate, la caccia al cinghiale è autorizzata dal 1 ottobre al 31 dicembre per tre giorni alla settimana che il cacciatore può scegliere fra quelli di lunedì, mercoledì, giovedì, sabato e domenica nel rispetto degli orari della giornata venatoria indicati dal Calendario Venatorio Regionale.

La caccia può svolgersi in **forma singola** (uno o più cacciatori fino ad un massimo di tre anche con l'uso di cani, sia da punto fisso che in movimento) o con il metodo della **girata** (utilizzo di un solo cane limiere con conduttore, entrambi certificati ENCI, e da un numero ulteriore di operatori non superiore a **20** – Art 68 comma 4 del Regolamento di attuazione della L. R. 3/1994).

È fatto obbligo effettuare la teleprenotazione ed indossare un gilet ad alta visibilità di colore giallo o arancio durante l'attività di tali forme di caccia.

La caccia è consentita su tutto il territorio non vocato dell'ATC autorizzato.

Al momento della prenotazione sarà rilasciato un numero identificativo.

Per la "forma singola", se altri cacciatori (fino ad un massimo di tre complessivi) vogliono cacciare congiuntamente, devono a loro volta effettuare la teleprenotazione inserendo la data e successivamente il medesimo numero identificativo. La chiusura può essere effettuata indistintamente da uno dei tre partecipanti indicando, in caso di abbattimento, oltre al Comune anche le fascette utilizzate, anche se appartenenti agli altri due partecipanti.

Per la "girata", indipendentemente dal numero **ridotto** di partecipanti, è sufficiente la prenotazione da parte di un solo cacciatore. Contestualmente il conduttore del cane limiere dovrà compilare la scheda allegata e tenerla a disposizione per eventuali controlli.

In fase di chiusura della teleprenotazione, nel caso di abbattimento, deve essere indicato il Comune nel quale è avvenuto l'abbattimento secondo i codici sotto riportati.

Riferimenti per la teleprenotazione:

Tel: 0555353430 e 0553986253

APP: InfoCaccia (da installare dai market iOS e Android)

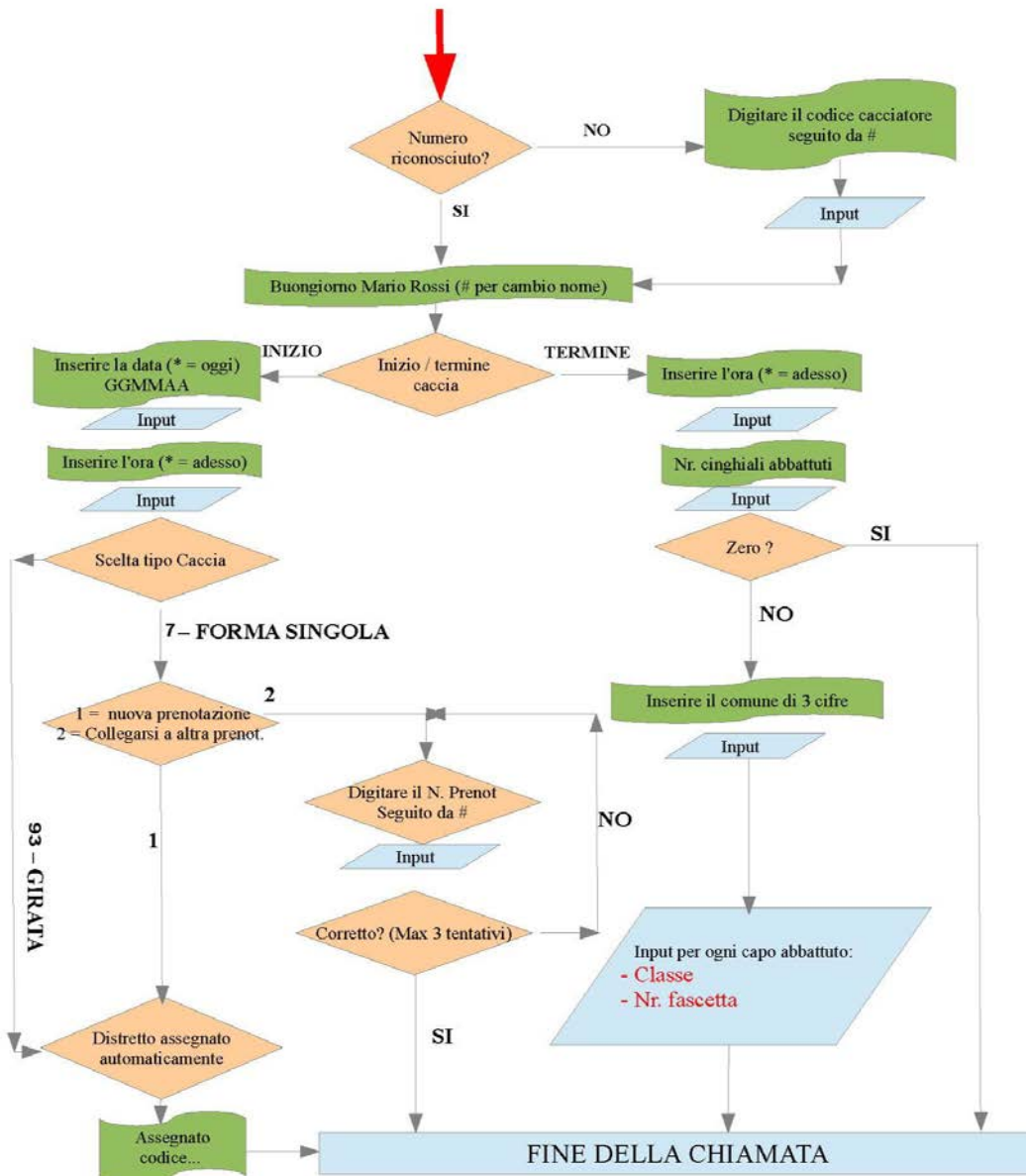

| ATC | Comune | Codice |
|------------|---------------------------|--------|
| sub ATC 14 | BIENTINA | 001 |
| sub ATC 14 | BUTI | 002 |
| sub ATC 14 | CALCI | 003 |
| sub ATC 14 | CALCINAIA | 004 |
| sub ATC 14 | CAPANNOLI | 005 |
| sub ATC 14 | CASALE MARITTIMO | 006 |
| sub ATC 14 | CASCIANA TERME LARI | 007 |
| sub ATC 14 | CASCINA | 008 |
| sub ATC 14 | CASTELLINA MARITTIMA | 009 |
| sub ATC 14 | CHIANNI | 010 |
| sub ATC 14 | CRESPINA LORENZANA | 011 |
| sub ATC 14 | FAUGLIA | 012 |
| sub ATC 14 | GUARDISTALLO | 013 |
| sub ATC 14 | LAJATICO | 014 |
| sub ATC 14 | MONTECATINI VAL DI CECINA | 015 |
| sub ATC 14 | MONTESCUDAIO | 016 |
| sub ATC 14 | MONTEVERDI MARITTIMO | 017 |
| sub ATC 14 | ORCIANO PISANO | 018 |
| sub ATC 14 | PISA | 019 |
| sub ATC 14 | PONSACCO | 020 |
| sub ATC 14 | RIPARBELLA | 021 |
| sub ATC 14 | SAN GIULIANO TERME | 022 |
| sub ATC 14 | SANTA LUCE | 023 |
| sub ATC 14 | TERRICCIOLA | 024 |
| sub ATC 14 | VECCHIANO | 025 |
| sub ATC 14 | VICOPISSANO | 026 |
| sub ATC 15 | CASTELFRANCO DI SOTTO | 027 |
| sub ATC 15 | CASTELNUOVO VAL DI CECINA | 028 |
| sub ATC 15 | MONTOPOLI VAL D'ARNO | 029 |
| sub ATC 15 | PALAIÀ | 030 |
| sub ATC 15 | PECCIOLI | 031 |
| sub ATC 15 | POMARANCE | 032 |
| sub ATC 15 | PONTEFERA | 033 |
| sub ATC 15 | SAN MINIATO | 034 |
| sub ATC 15 | SANTA CROCE SULL'ARNO | 035 |
| sub ATC 15 | SANTA MARIA A MONTE | 036 |
| sub ATC 15 | VOLTERRA | 037 |



SCHEDA GIORNALIERA CACCIA CINGHIALE "GIRATA" AREA NON VOCATA
(da compilare con data e firma a cura del conduttore del cane limiere)

DATA

| N° | COGNOME E NOME | Codice Cacc. | | COGNOME E NOME | Codice Cacc. |
|----|----------------|--------------|----|----------------|--------------|
| 1 | | | 6 | | |
| 2 | | | 7 | | |
| 3 | | | 8 | | |
| 4 | | | 9 | | |
| 5 | | | 10 | | |

DATI DEL CANE

II CONDUTTORE DEL CANE LIMIERE

SCHEDA GIORNALIERA CACCIA CINGHIALE "GIRATA" AREA NON VOCATA

DATA

| N° | COGNOME E NOME | Codice Cacc. | | COGNOME E NOME | Codice Cacc. |
|----|----------------|--------------|----|----------------|--------------|
| 1 | | | 6 | | |
| 2 | | | 7 | | |
| 3 | | | 8 | | |
| 4 | | | 9 | | |
| 5 | | | 10 | | |

DATI DEL CANE

II CONDUTTORE DEL CANE LIMIERE

SCHEDA GIORNALIERA CACCIA CINGHIALE "GIRATA" AREA NON VOCATA

DATA

| N° | COGNOME E NOME | Codice Cacc. | | COGNOME E NOME | Codice Cacc. |
|----|----------------|--------------|----|----------------|--------------|
| 1 | | | 6 | | |
| 2 | | | 7 | | |
| 3 | | | 8 | | |
| 4 | | | 9 | | |
| 5 | | | 10 | | |

DATI DEL CANE

II CONDUTTORE DEL CANE LIMIERE