



Indicare con "●+ numero" i punti di appostamento, e con "X + lettera" i relativi posti auto





Indicare con "●+ numero" i punti di appostamento, e con "X + lettera" i relativi posti auto

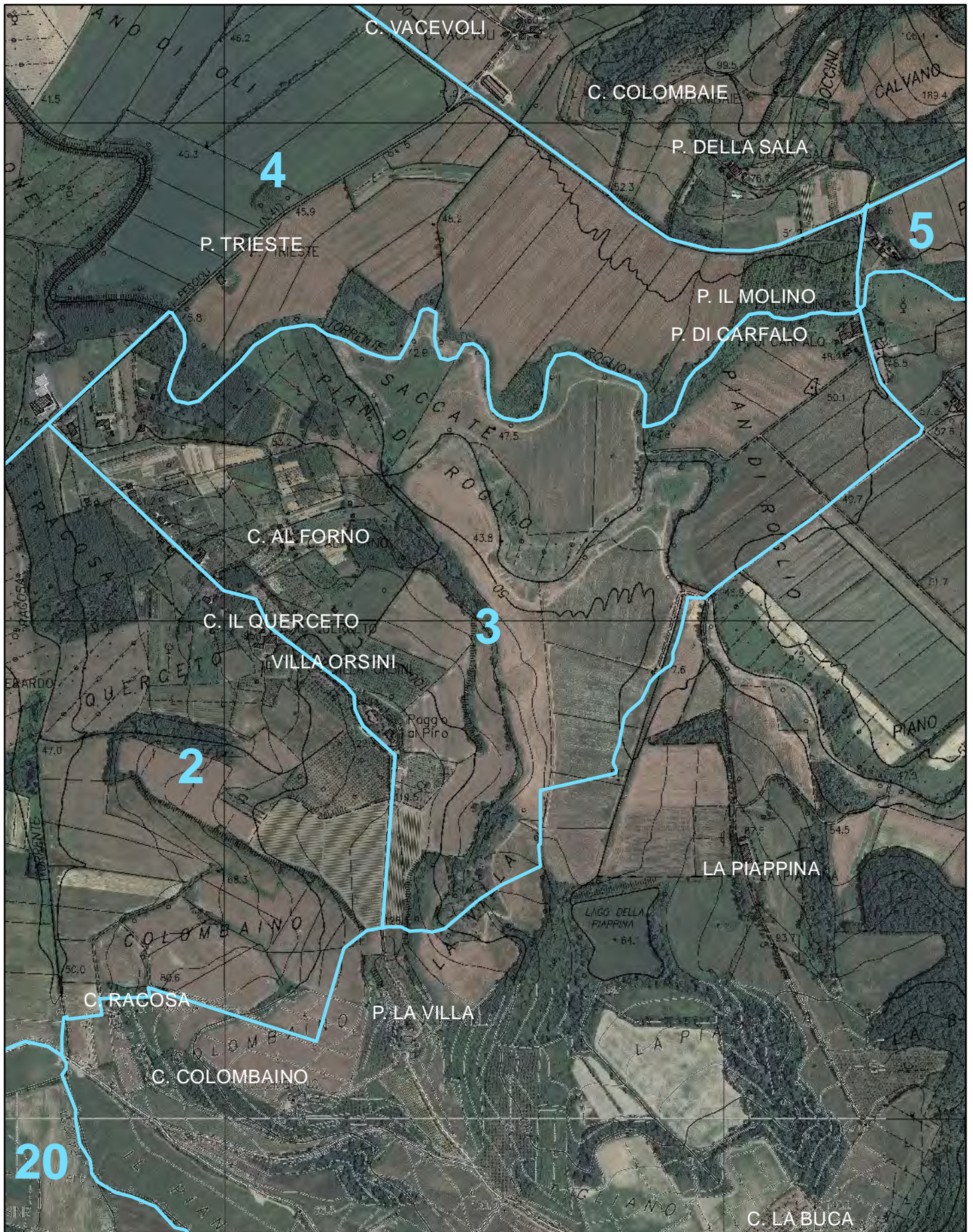





Indicare con "●+ numero" i punti di appostamento, e con "X + lettera" i relativi posti auto

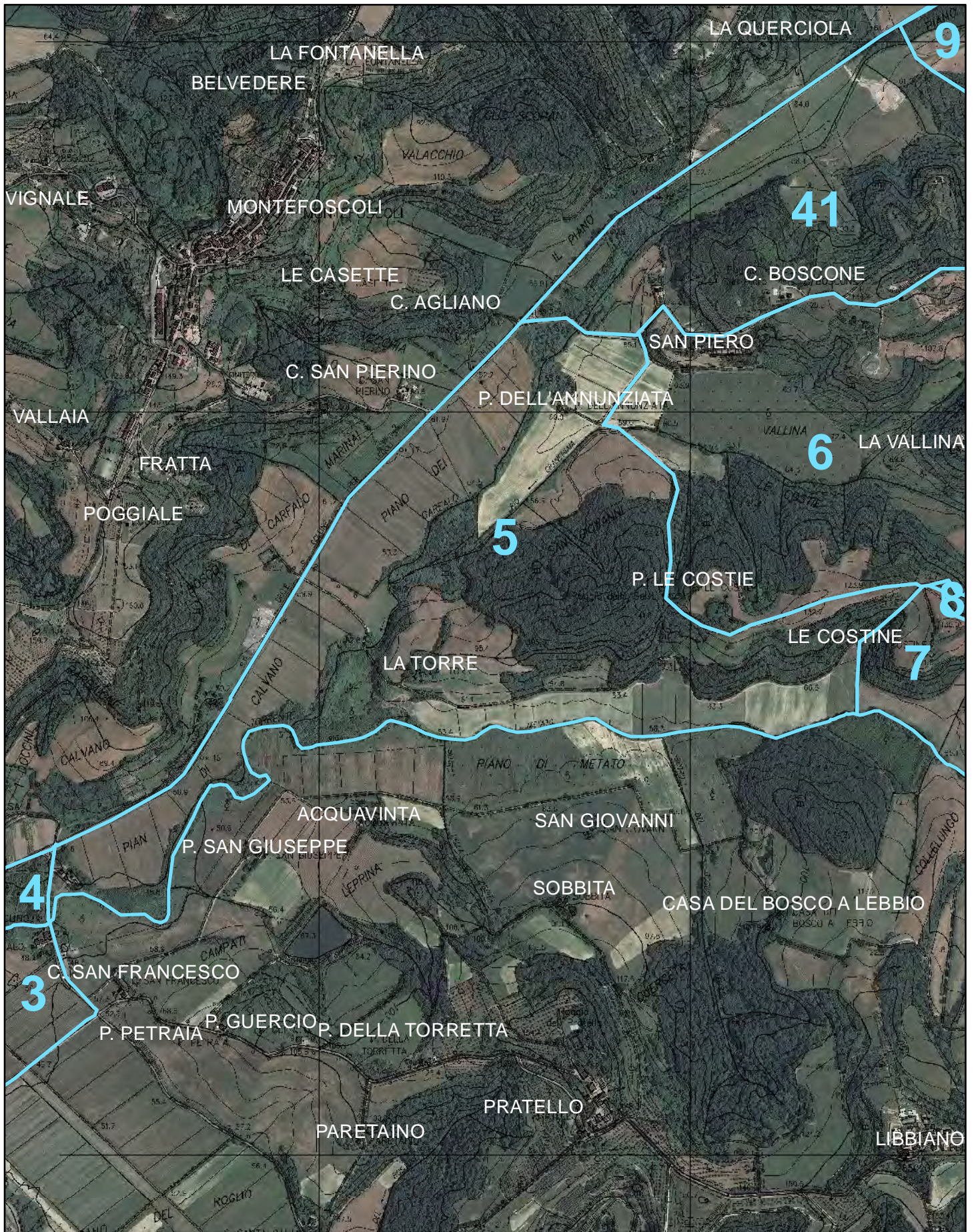



Indicare con "●+ numero" i punti di appostamento, e con "X + lettera" i relativi posti auto





Indicare con "●+ numero" i punti di appostamento, e con "X + lettera" i relativi posti auto

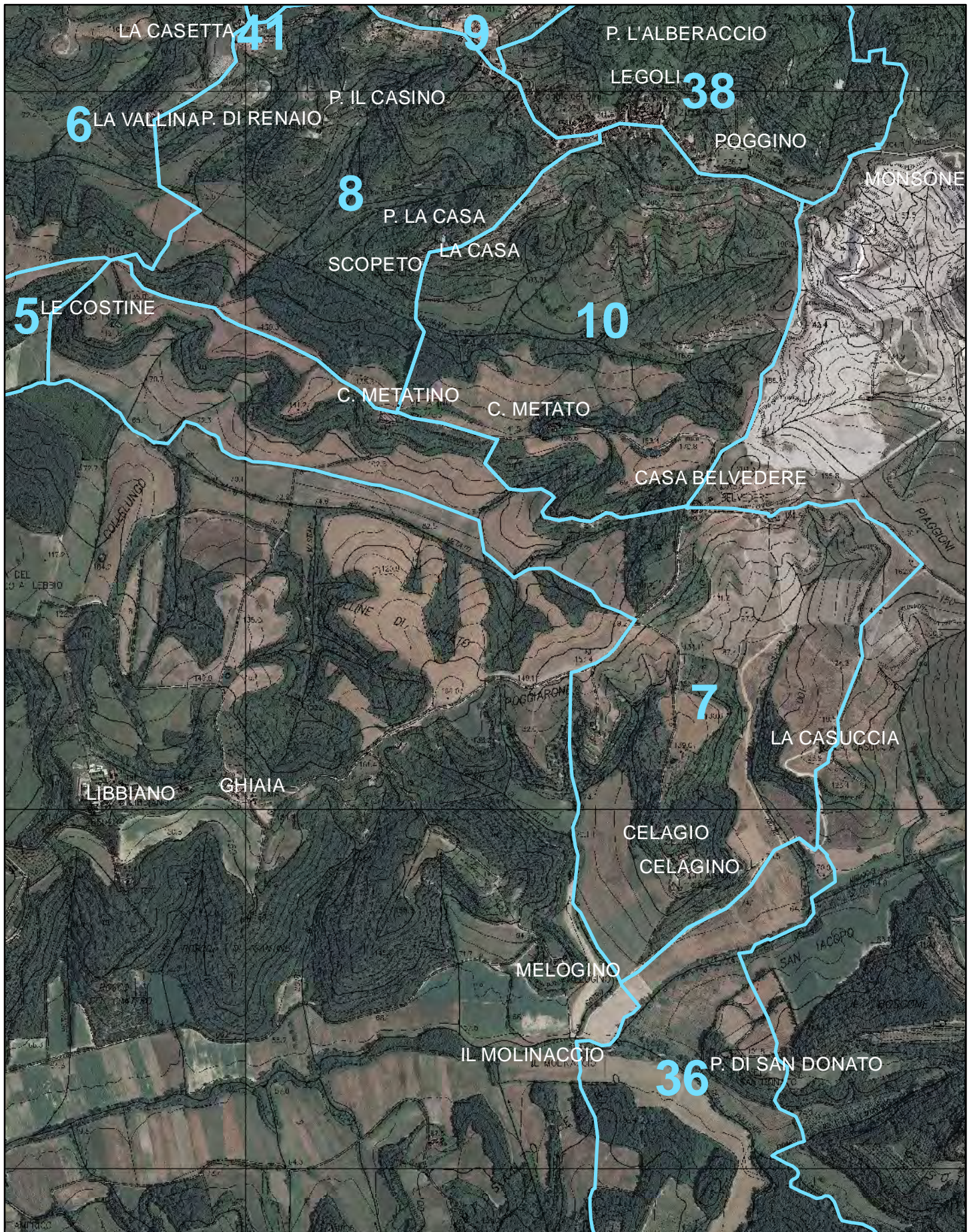



Indicare con "●+ numero" i punti di appostamento, e con "X + lettera" i relativi posti auto

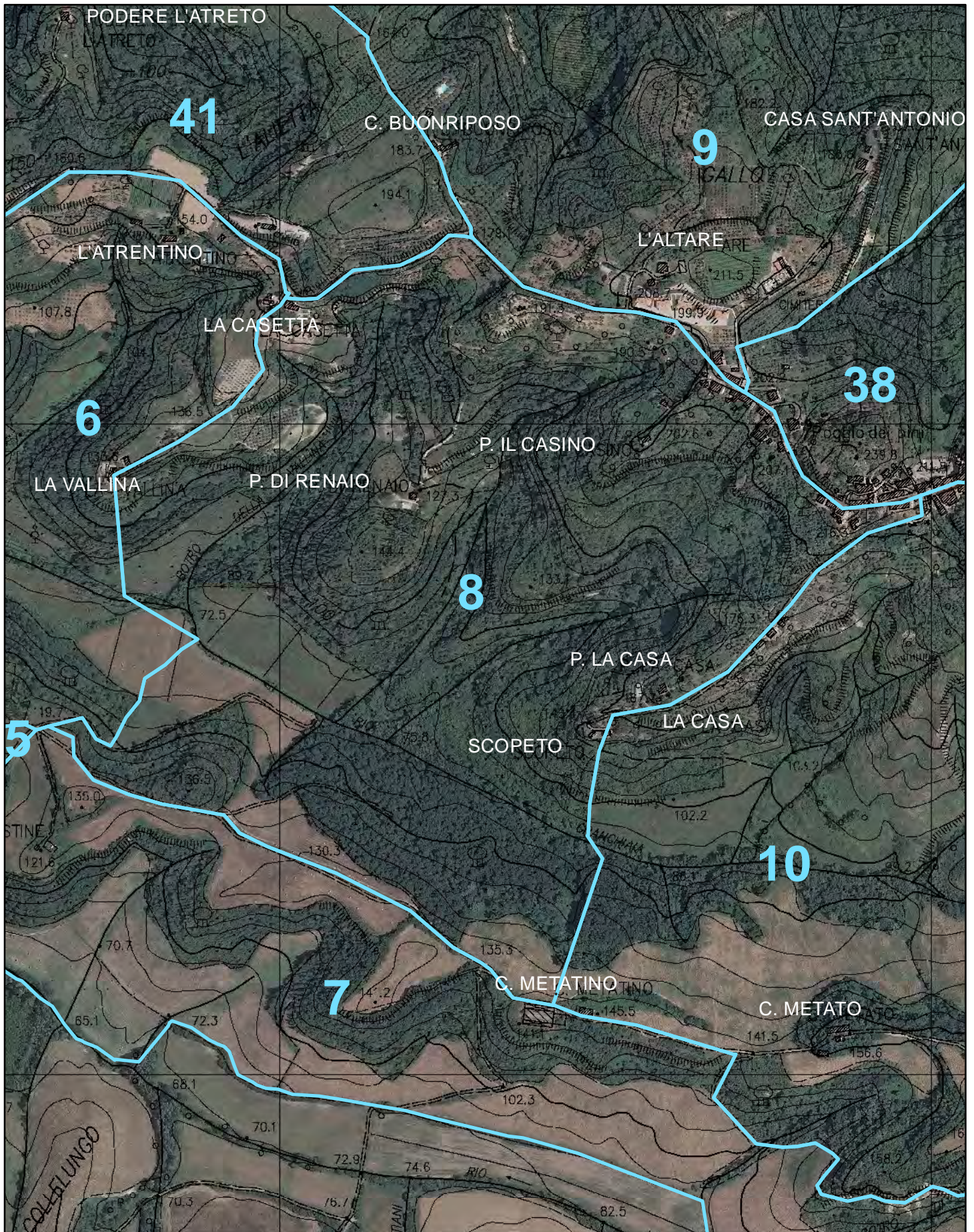



Indicare con "●+ numero" i punti di appostamento, e con "X + lettera" i relativi posti auto

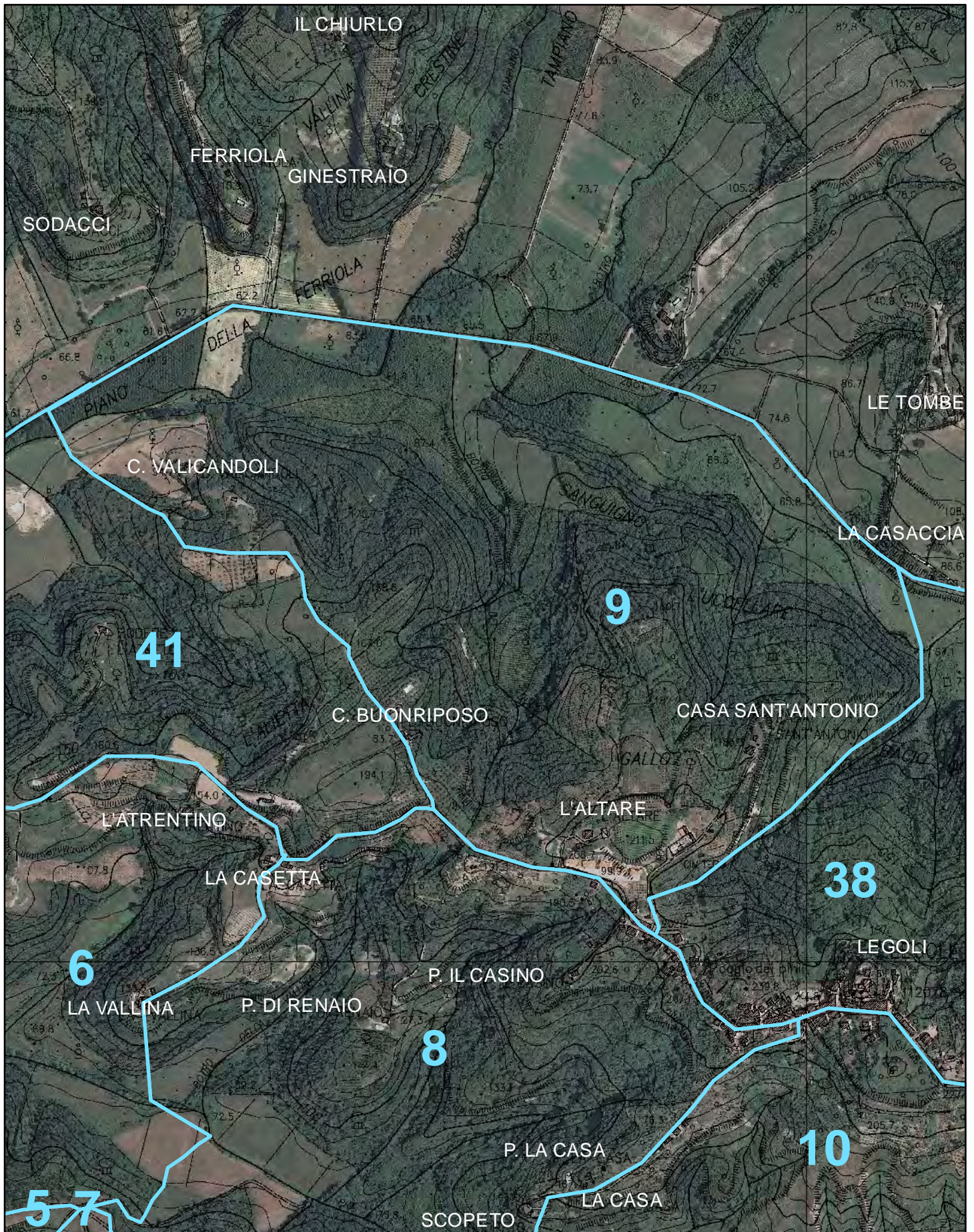







Indicare con "●+ numero" i punti di appostamento, e con "X + lettera" i relativi posti auto

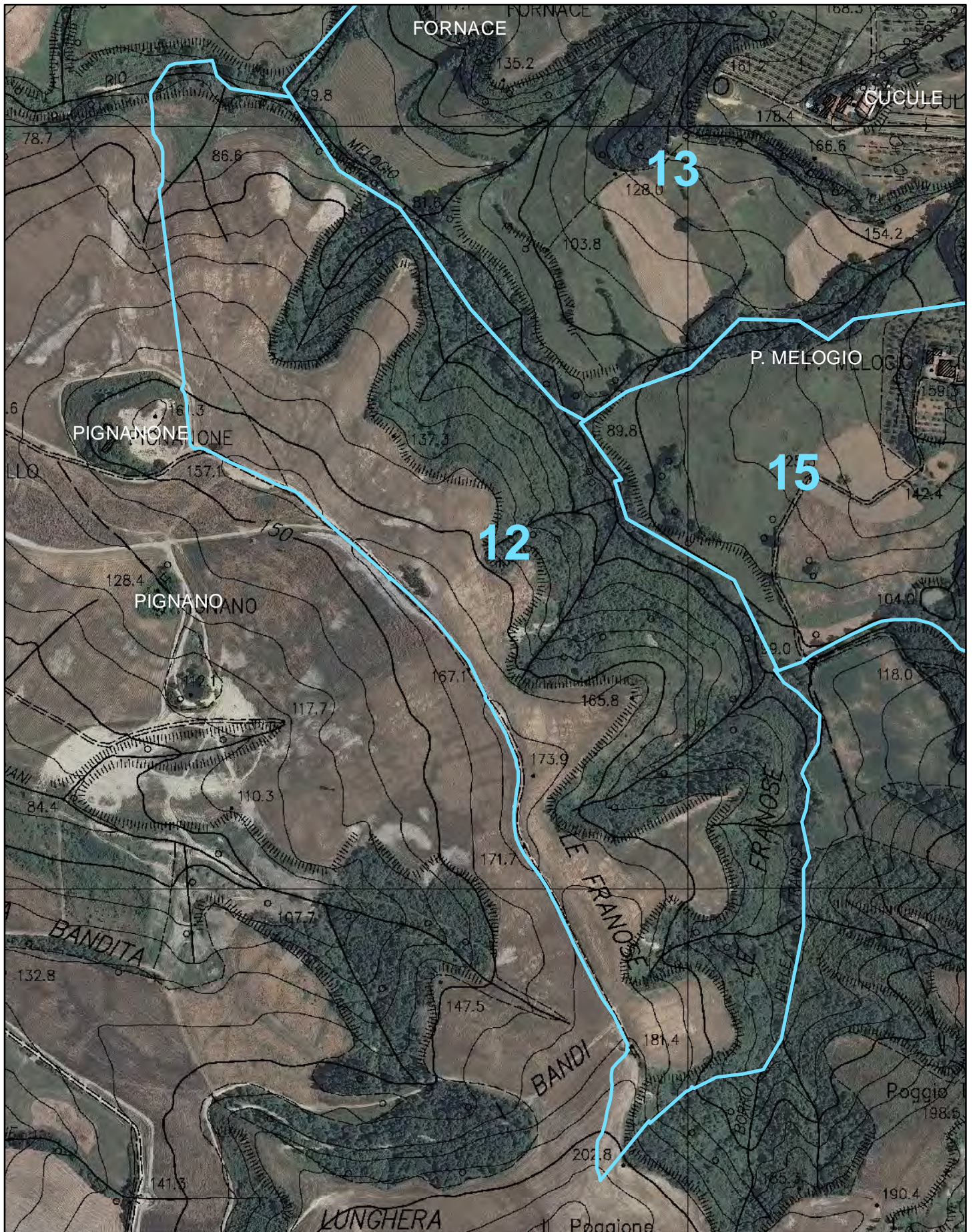



Indicare con "●+ numero" i punti di appostamento, e con "X + lettera" i relativi posti auto

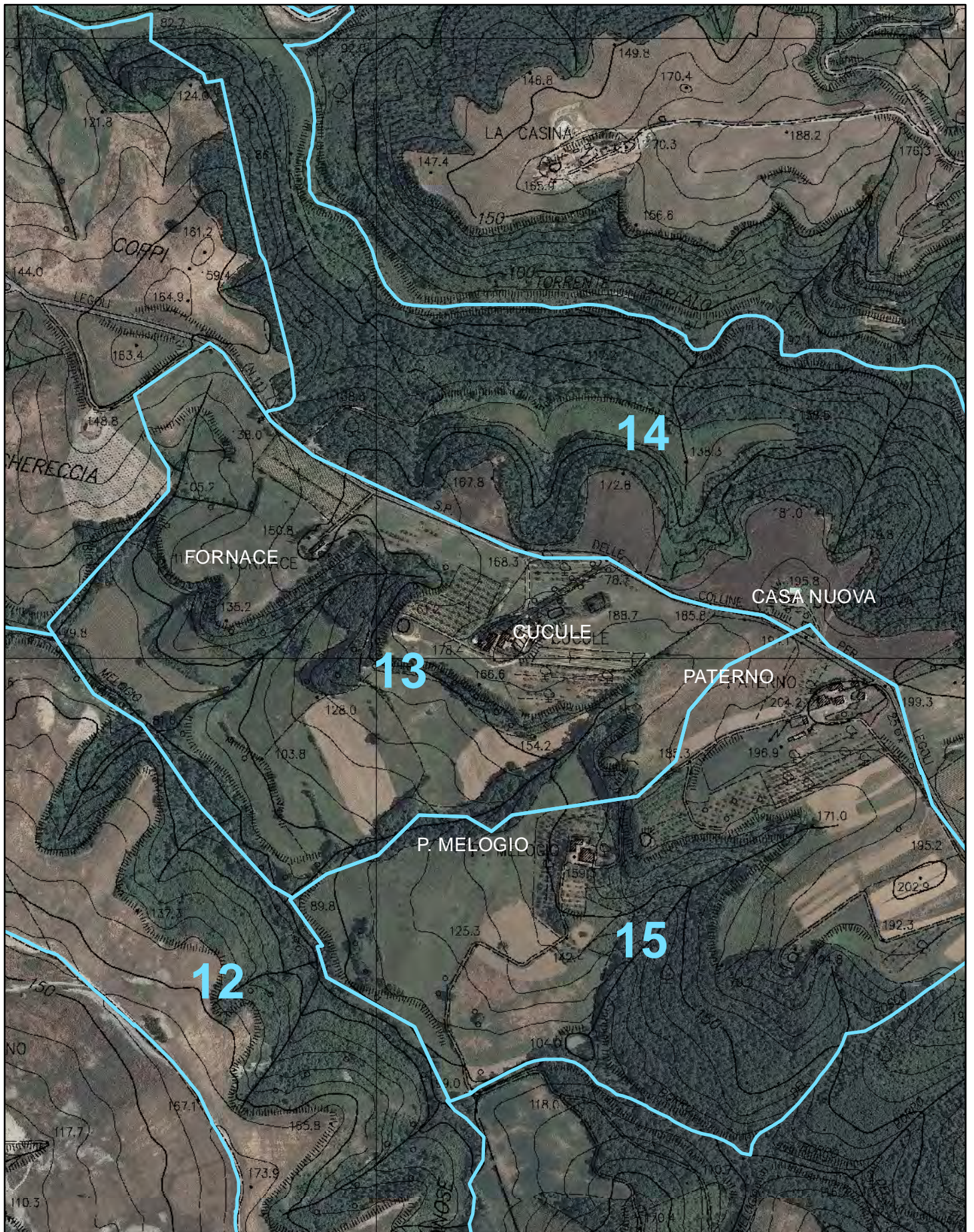



Indicare con "●+ numero" i punti di appostamento, e con "X + lettera" i relativi posti auto

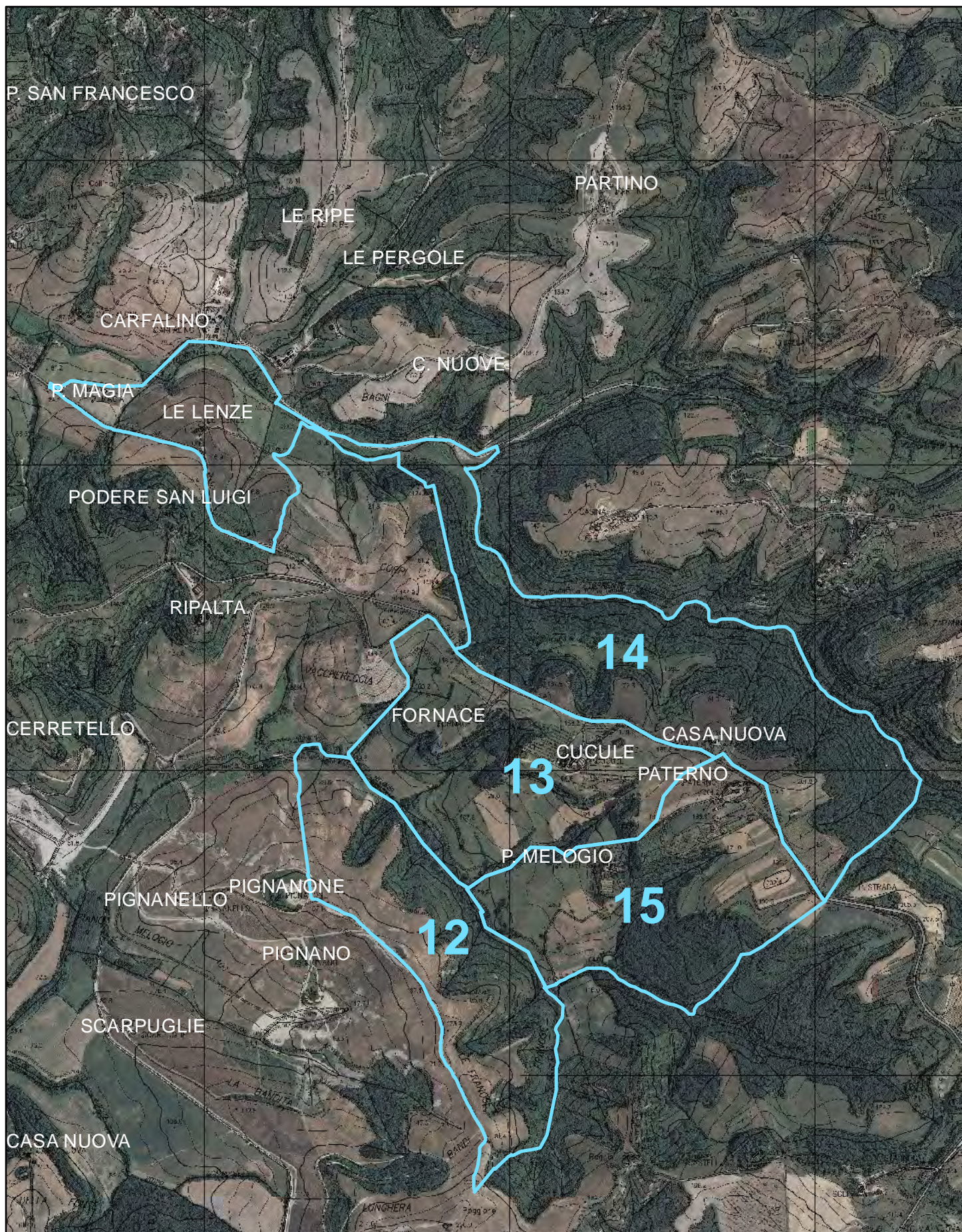





Indicare con "●+ numero" i punti di appostamento, e con "X + lettera" i relativi posti auto

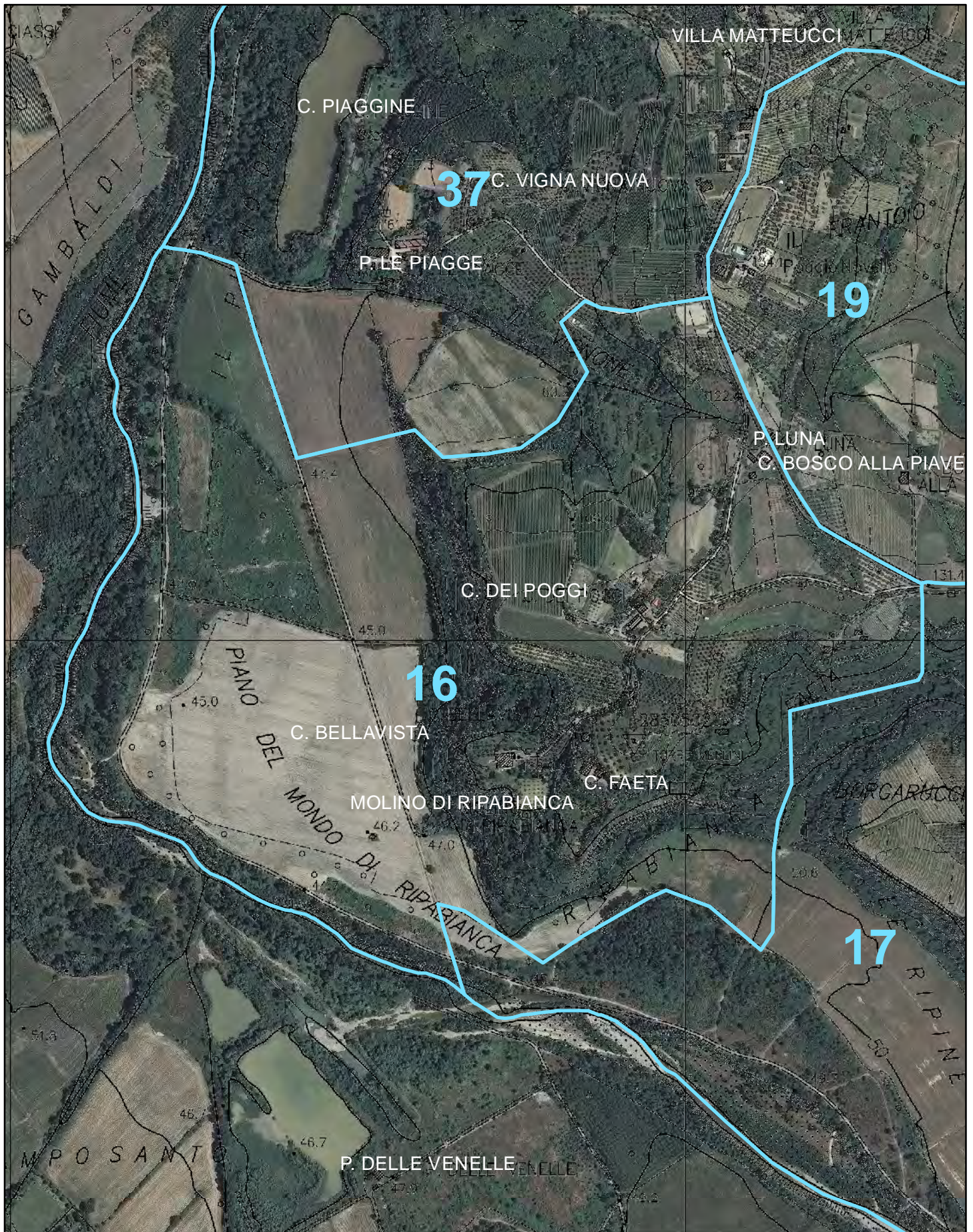



Indicare con "●+ numero" i punti di appostamento, e con "X + lettera" i relativi posti auto

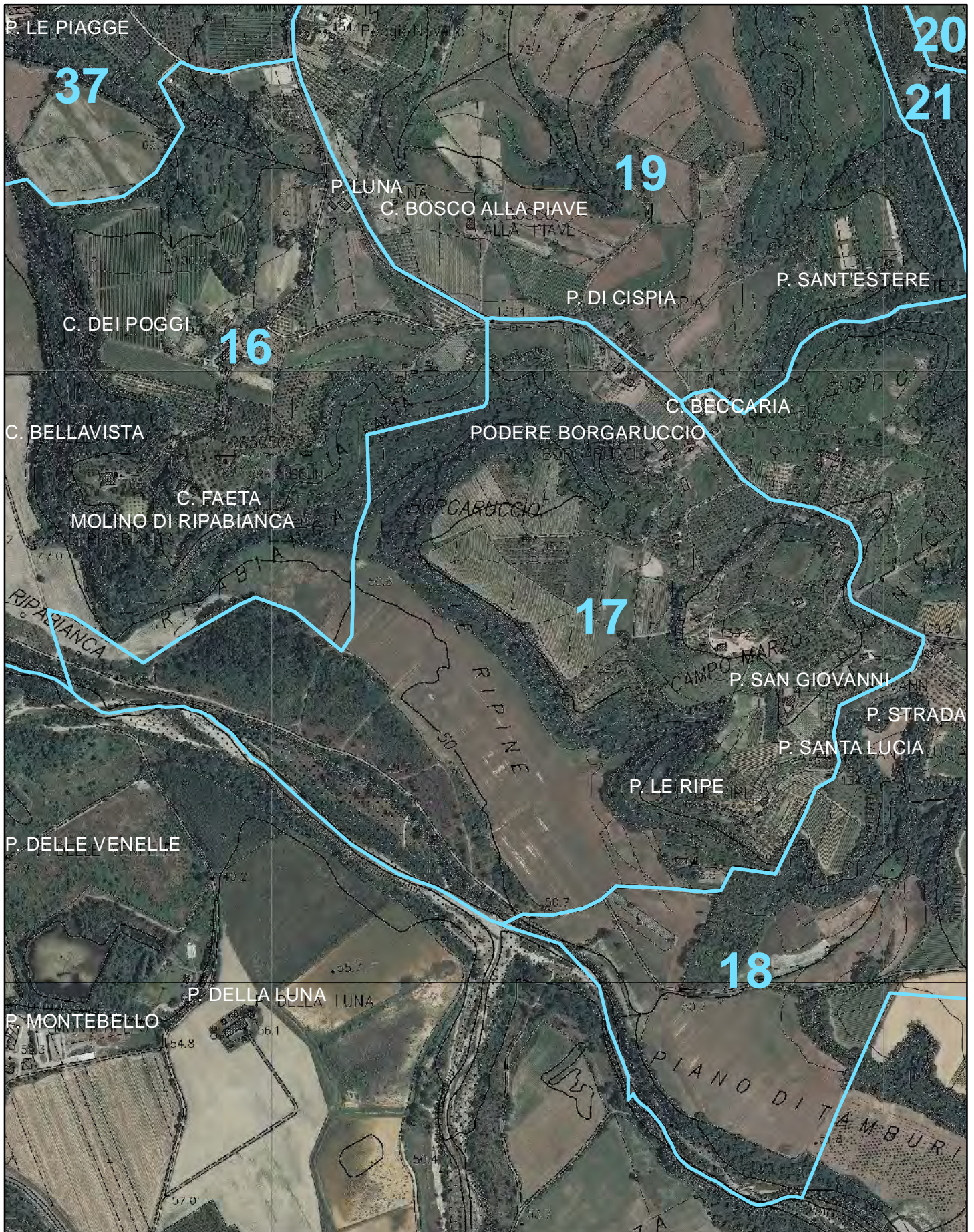

Nominativo: \_\_\_\_\_

Firma: \_\_\_\_\_

0 50 100 200



metri

Indicare con "●+ numero" i punti di appostamento, e con "X + lettera" i relativi posti auto

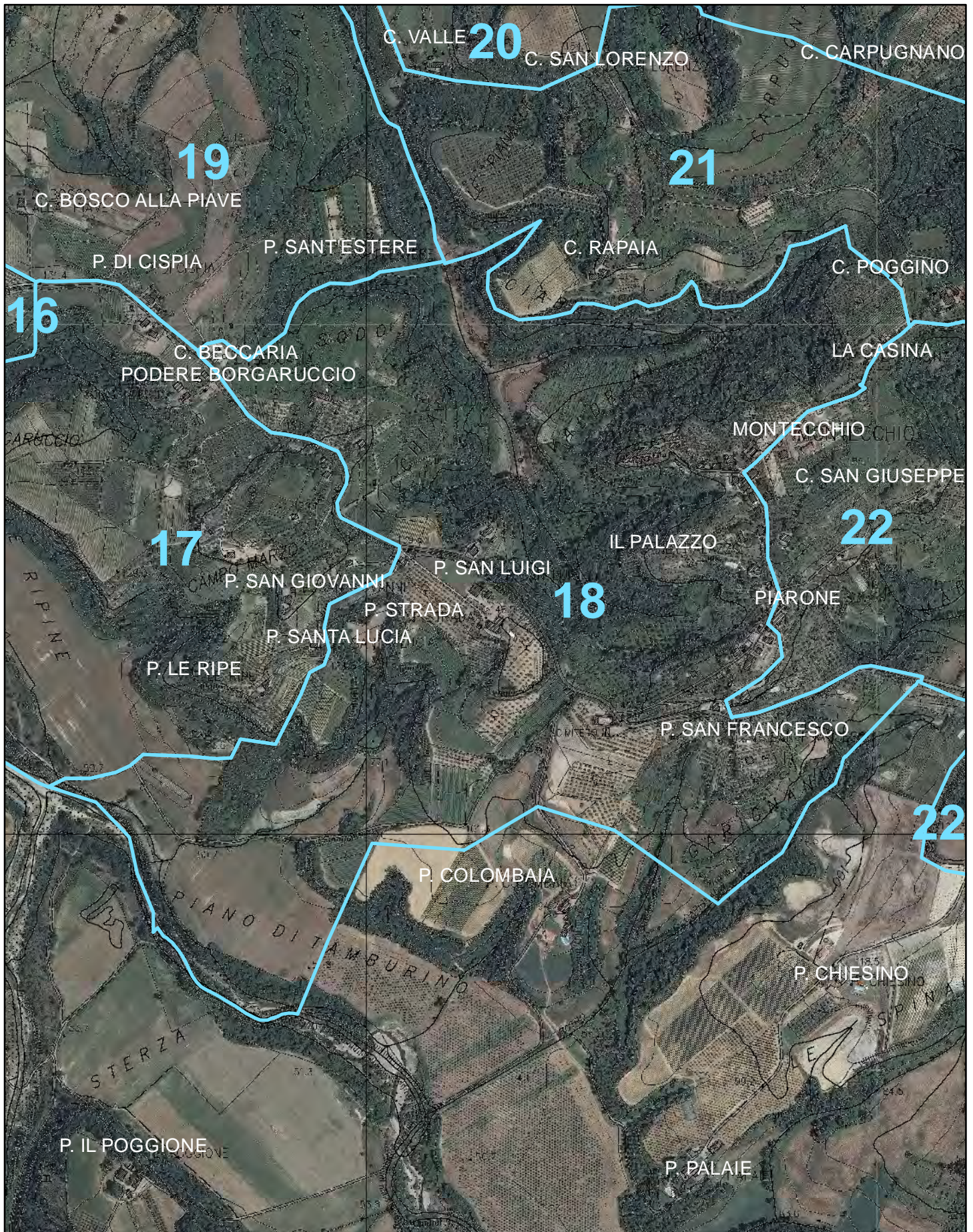





Indicare con "●+ numero" i punti di appostamento, e con "X + lettera" i relativi posti auto

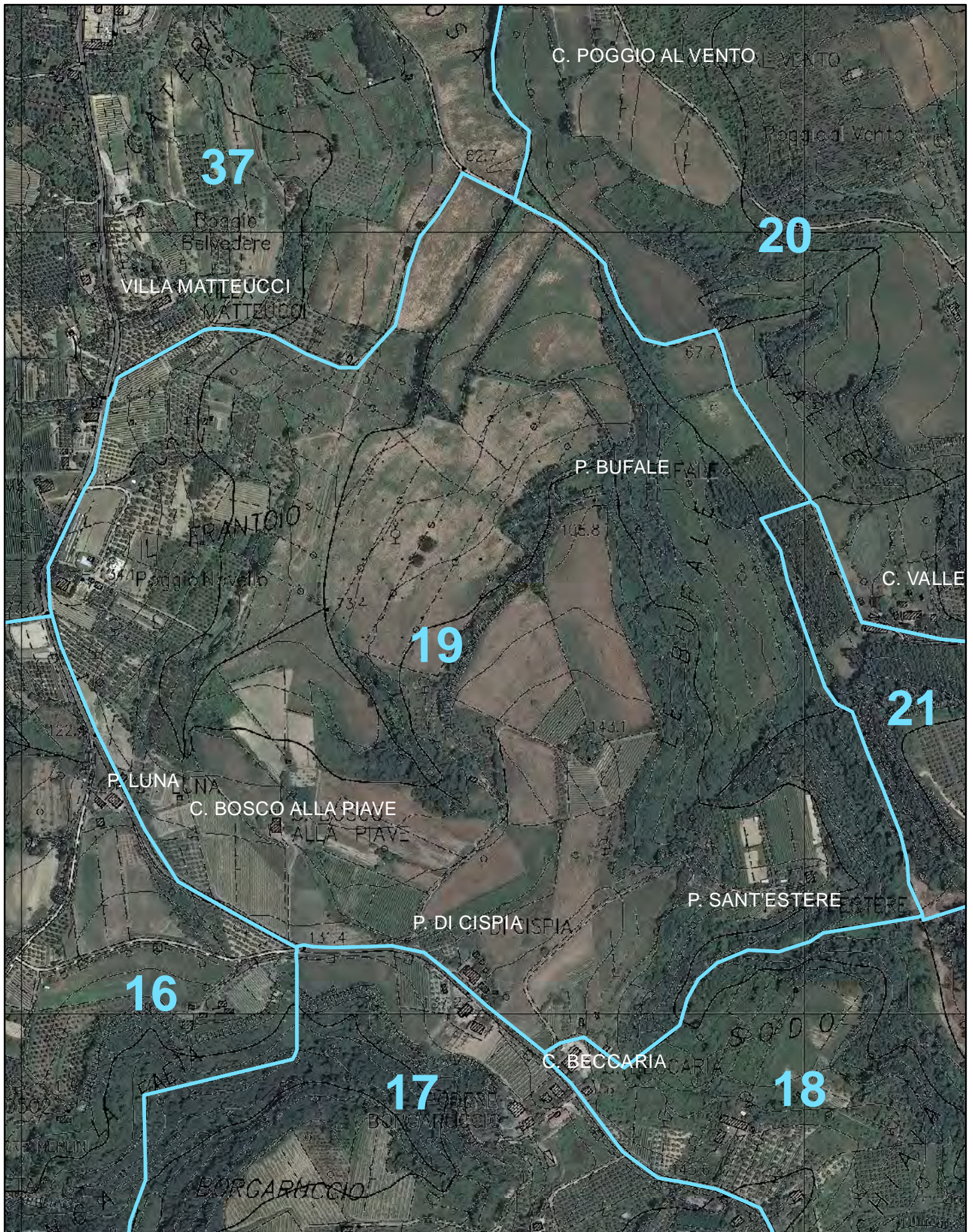



Indicare con "●+ numero" i punti di appostamento, e con "X + lettera" i relativi posti auto

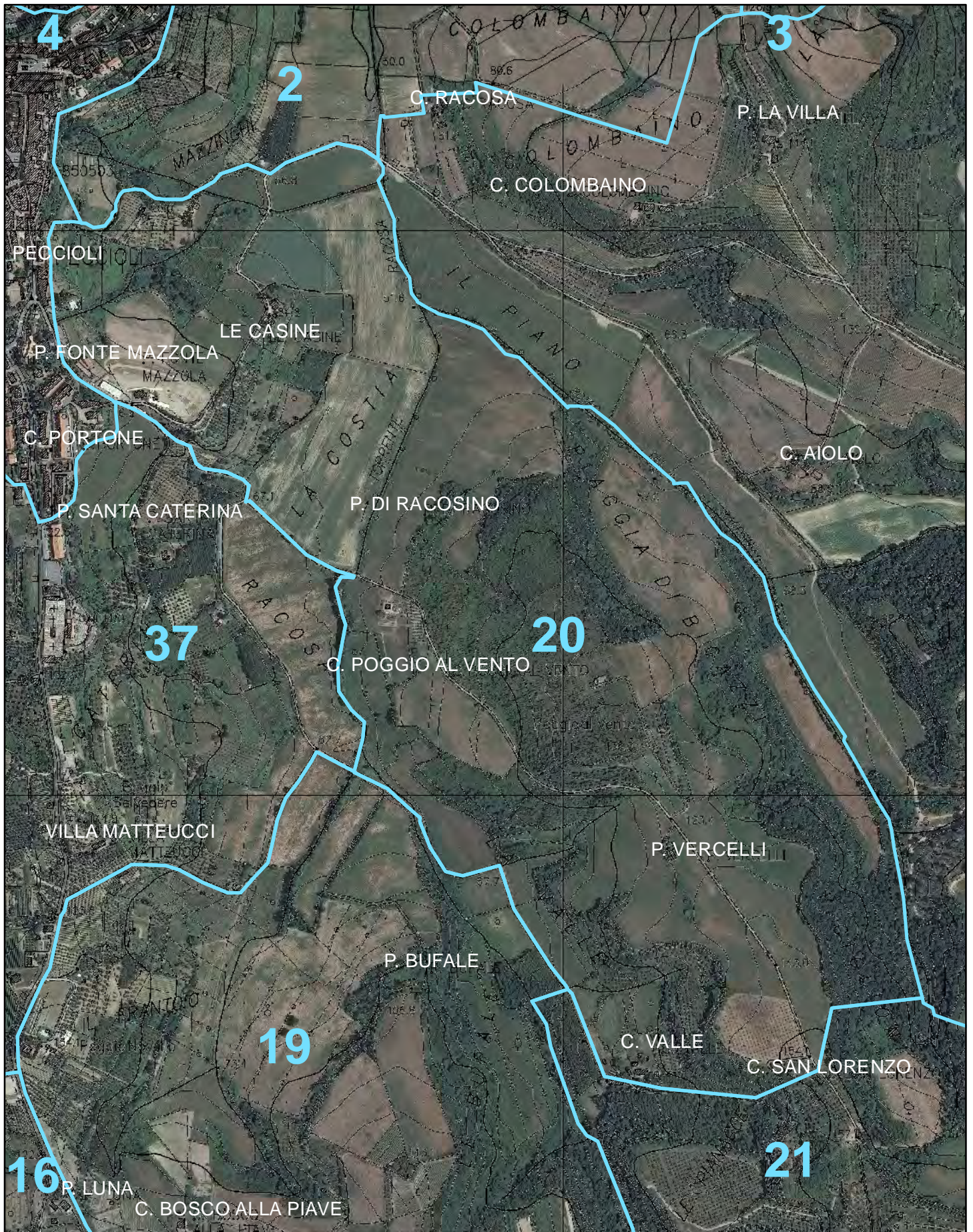



Indicare con "●+ numero" i punti di appostamento, e con "X + lettera" i relativi posti auto

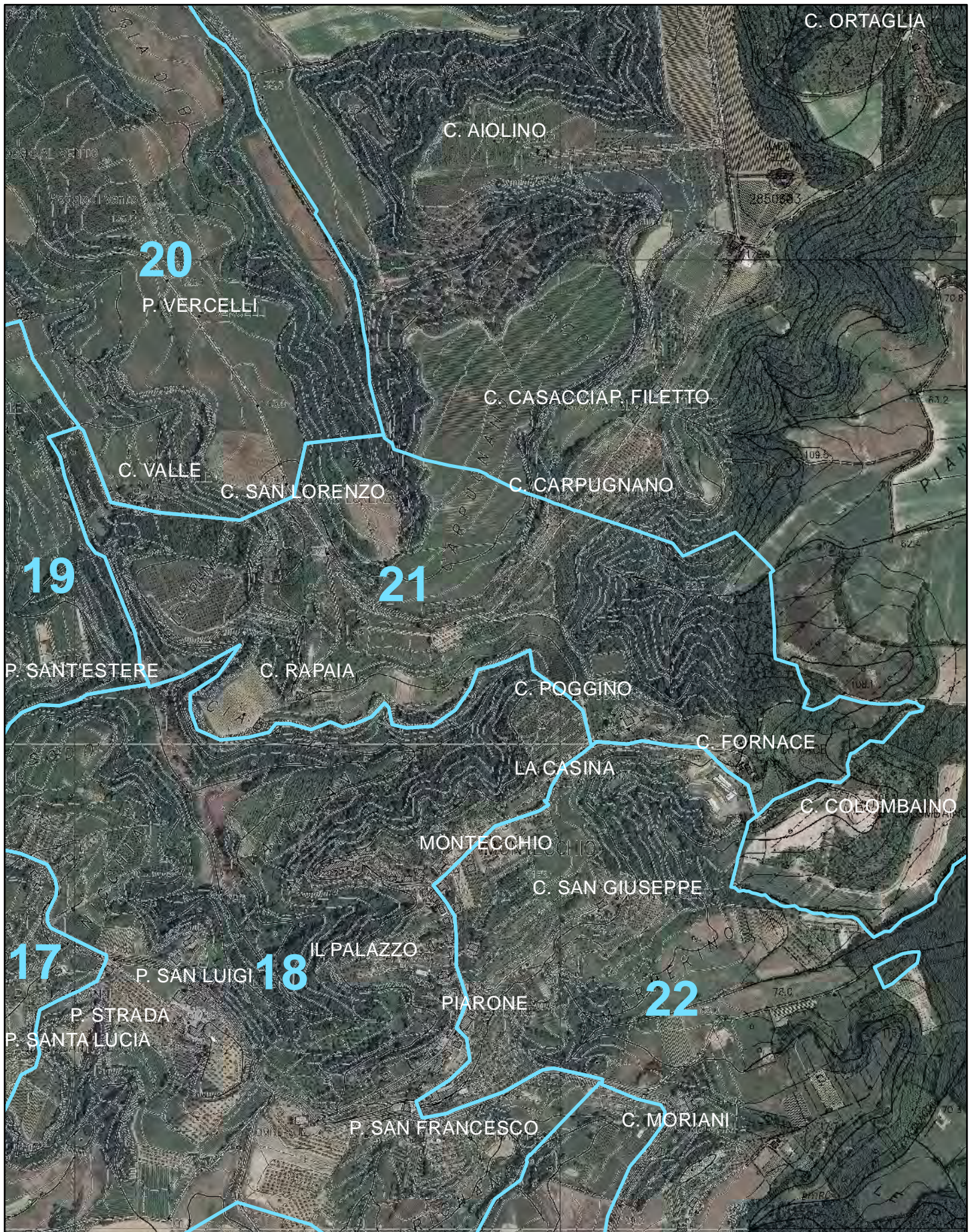



Indicare con "●+ numero" i punti di appostamento, e con "X + lettera" i relativi posti auto

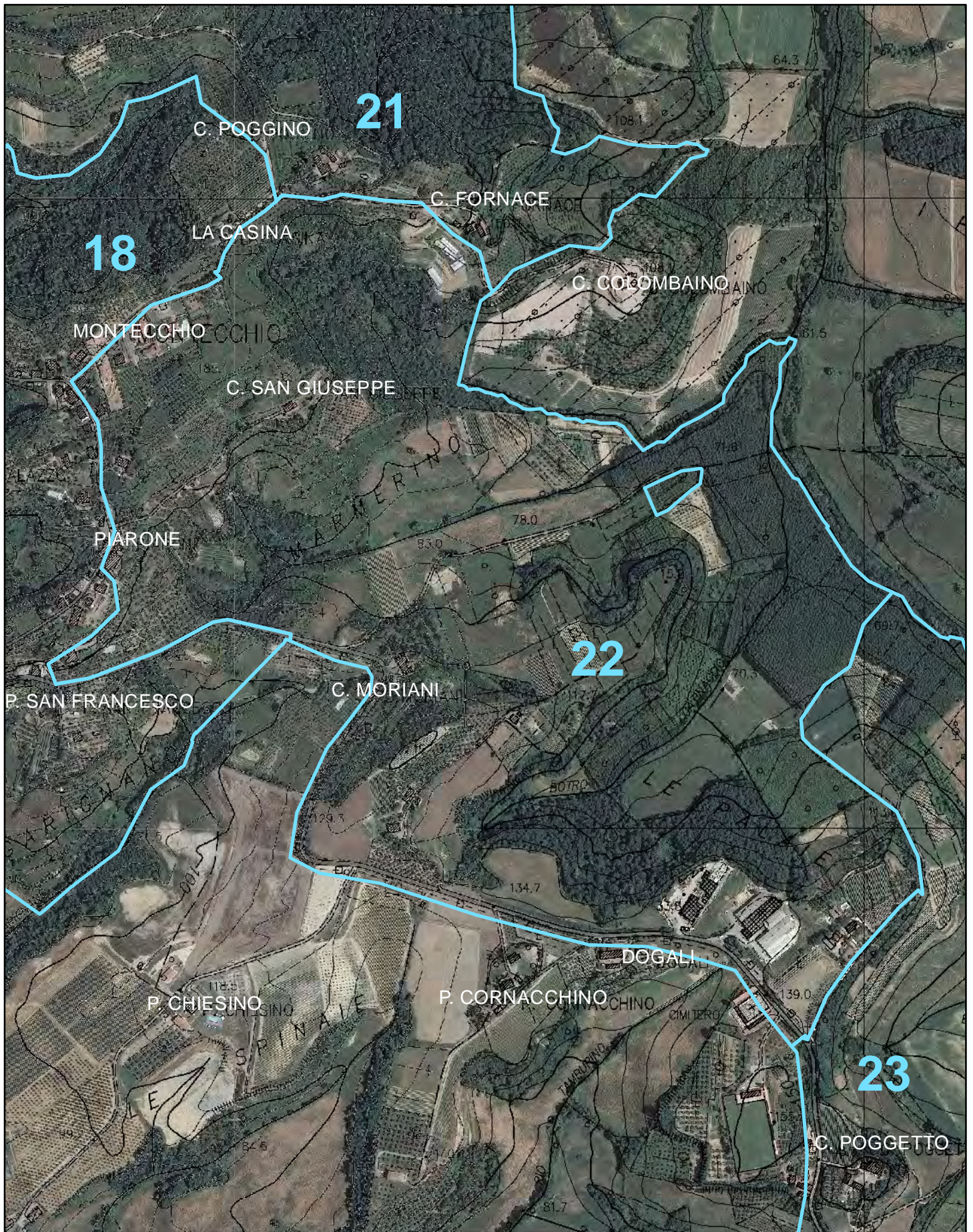





Indicare con "●+ numero" i punti di appostamento, e con "X + lettera" i relativi posti auto

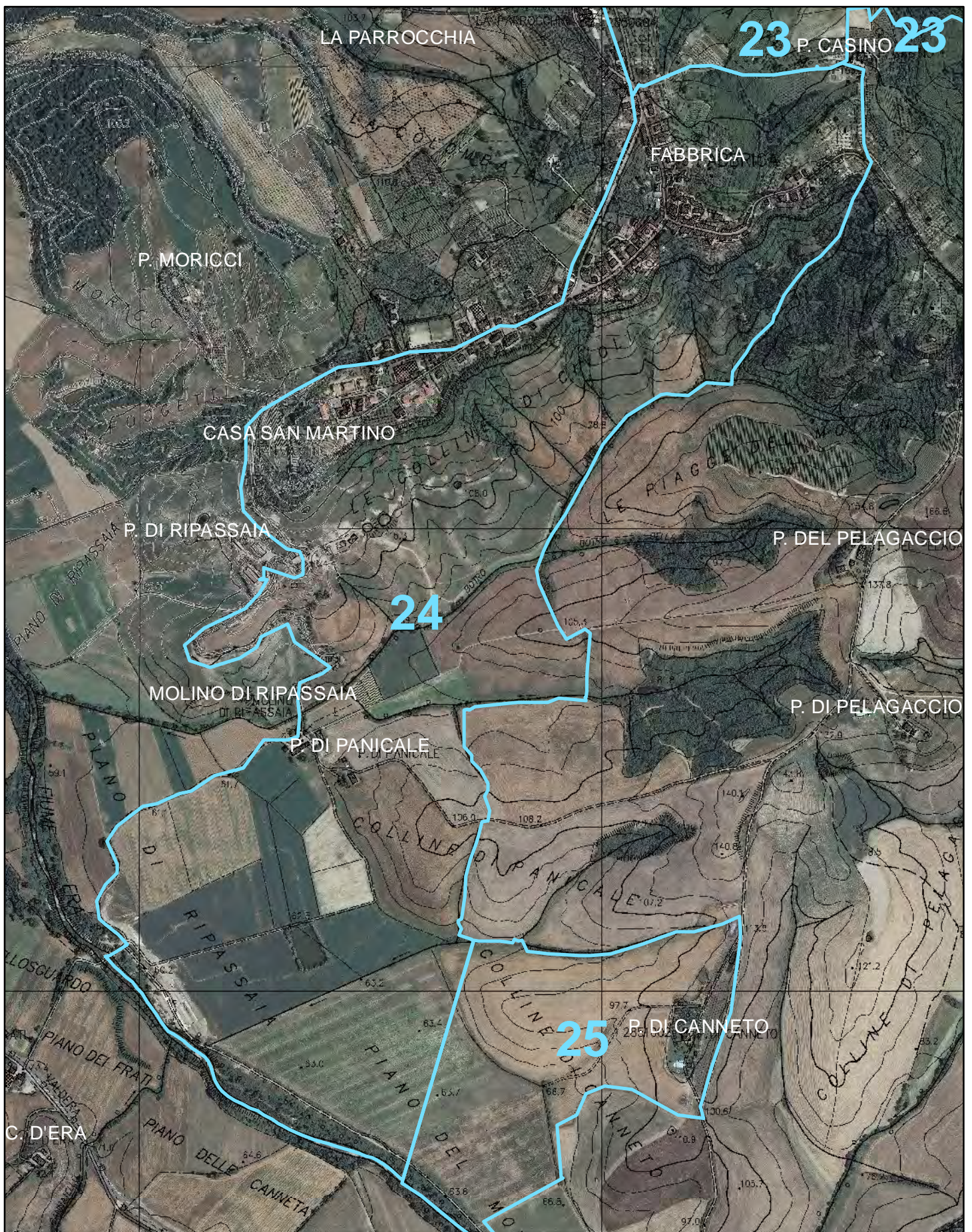





Indicare con "●+ numero" i punti di appostamento, e con "X + lettera" i relativi posti auto

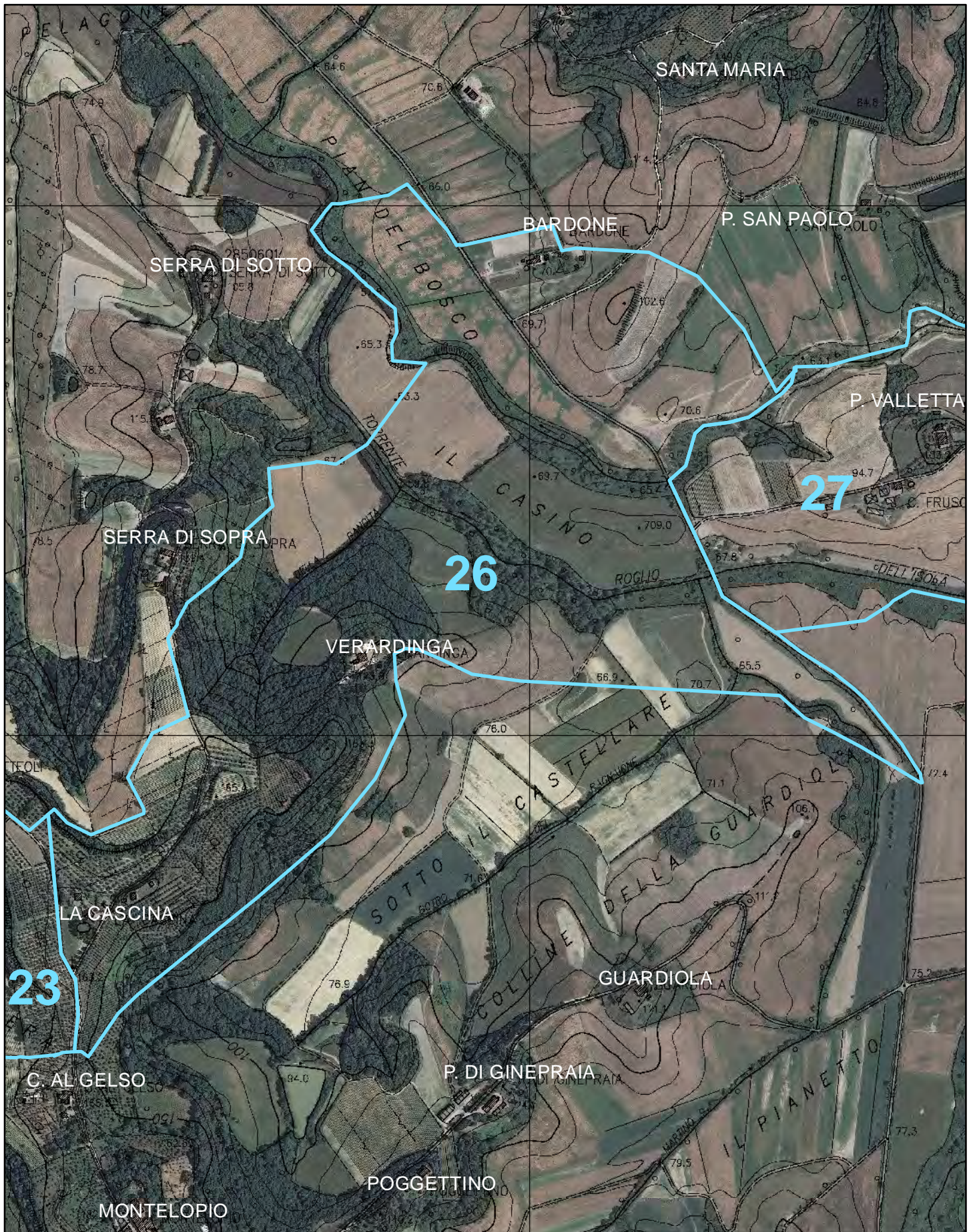





Indicare con "●+ numero" i punti di appostamento, e con "X + lettera" i relativi posti auto

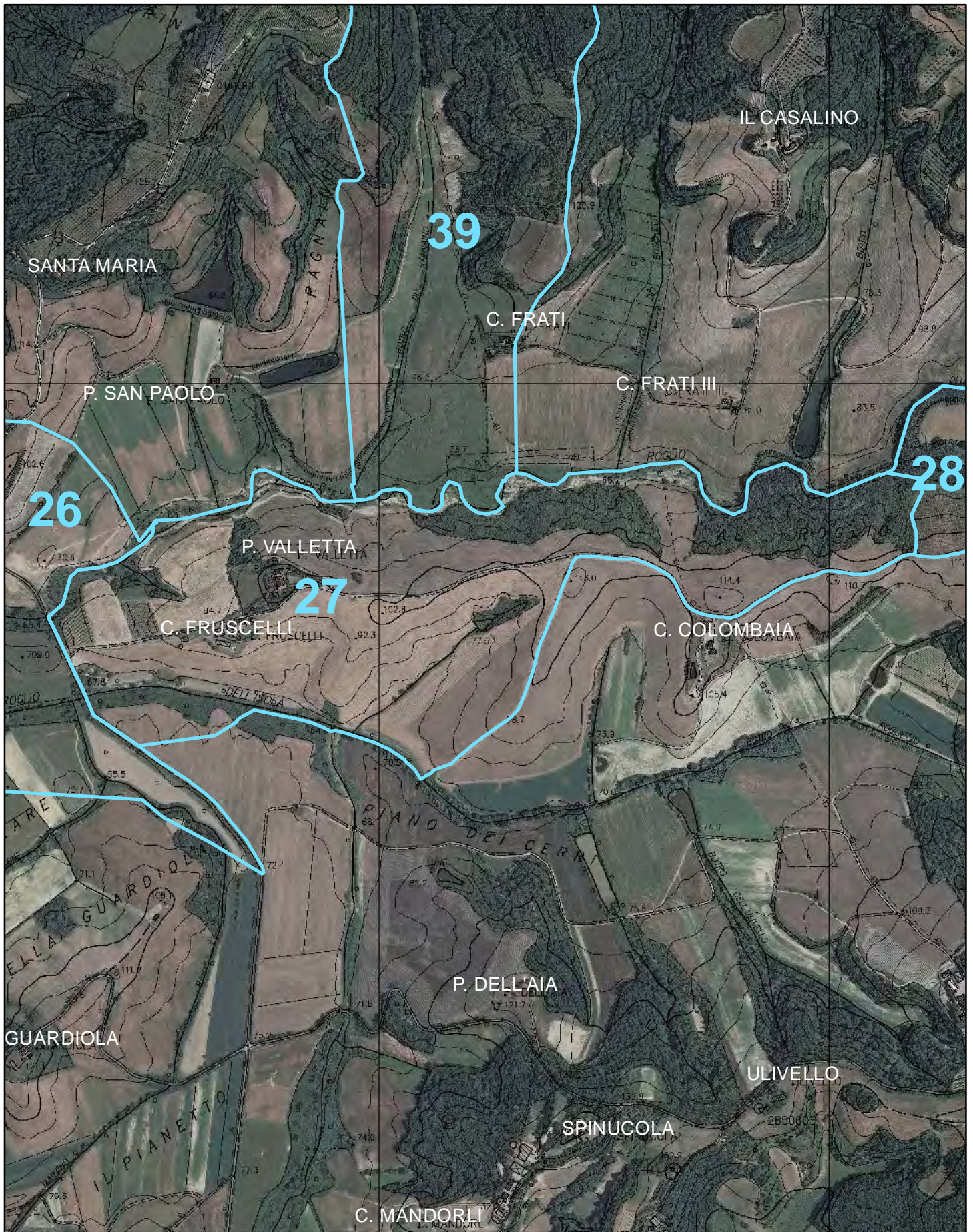

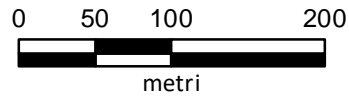

Indicare con "●+ numero" i punti di appostamento, e con "X + lettera" i relativi posti auto

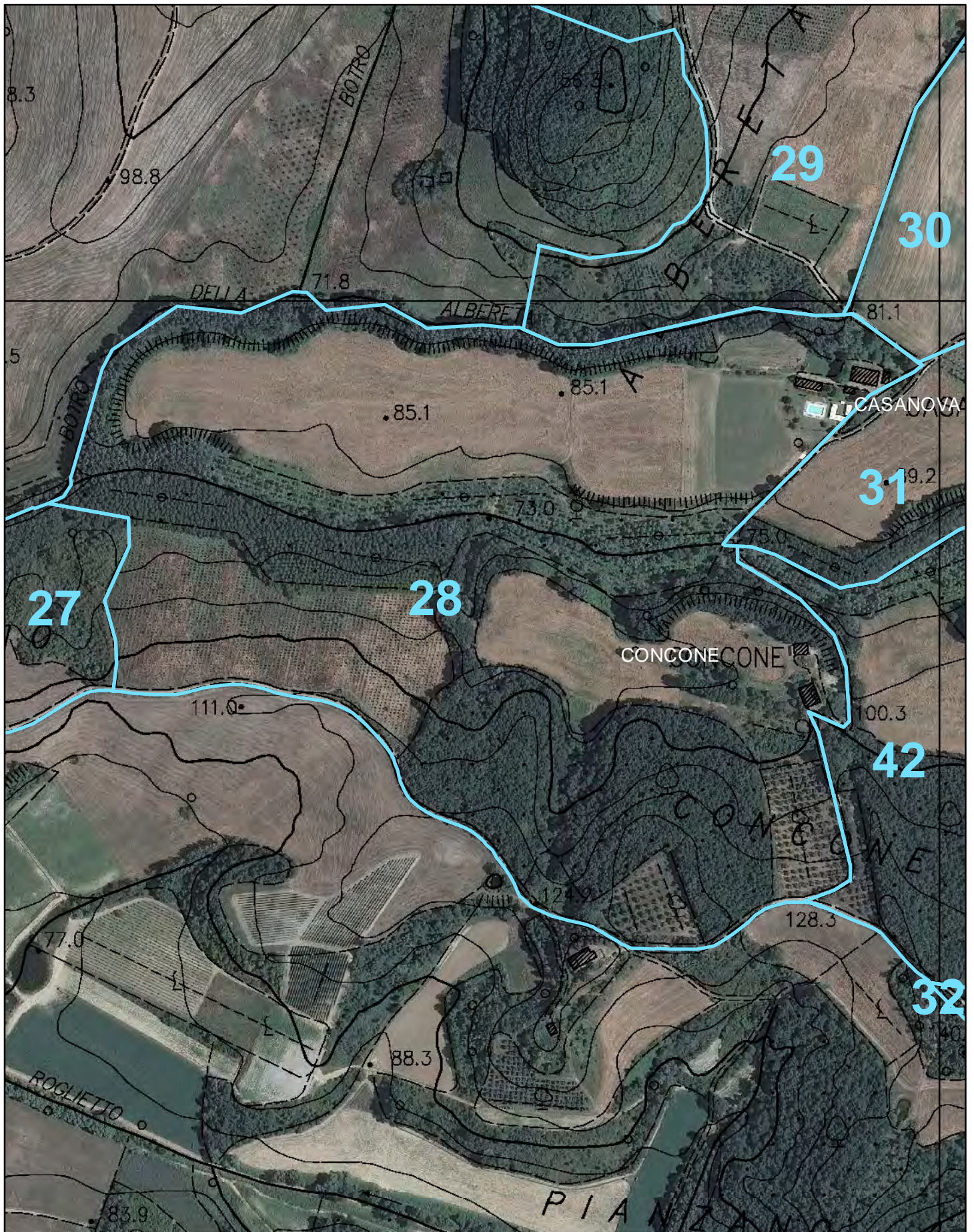



Indicare con "●+ numero" i punti di appostamento, e con "X + lettera" i relativi posti auto

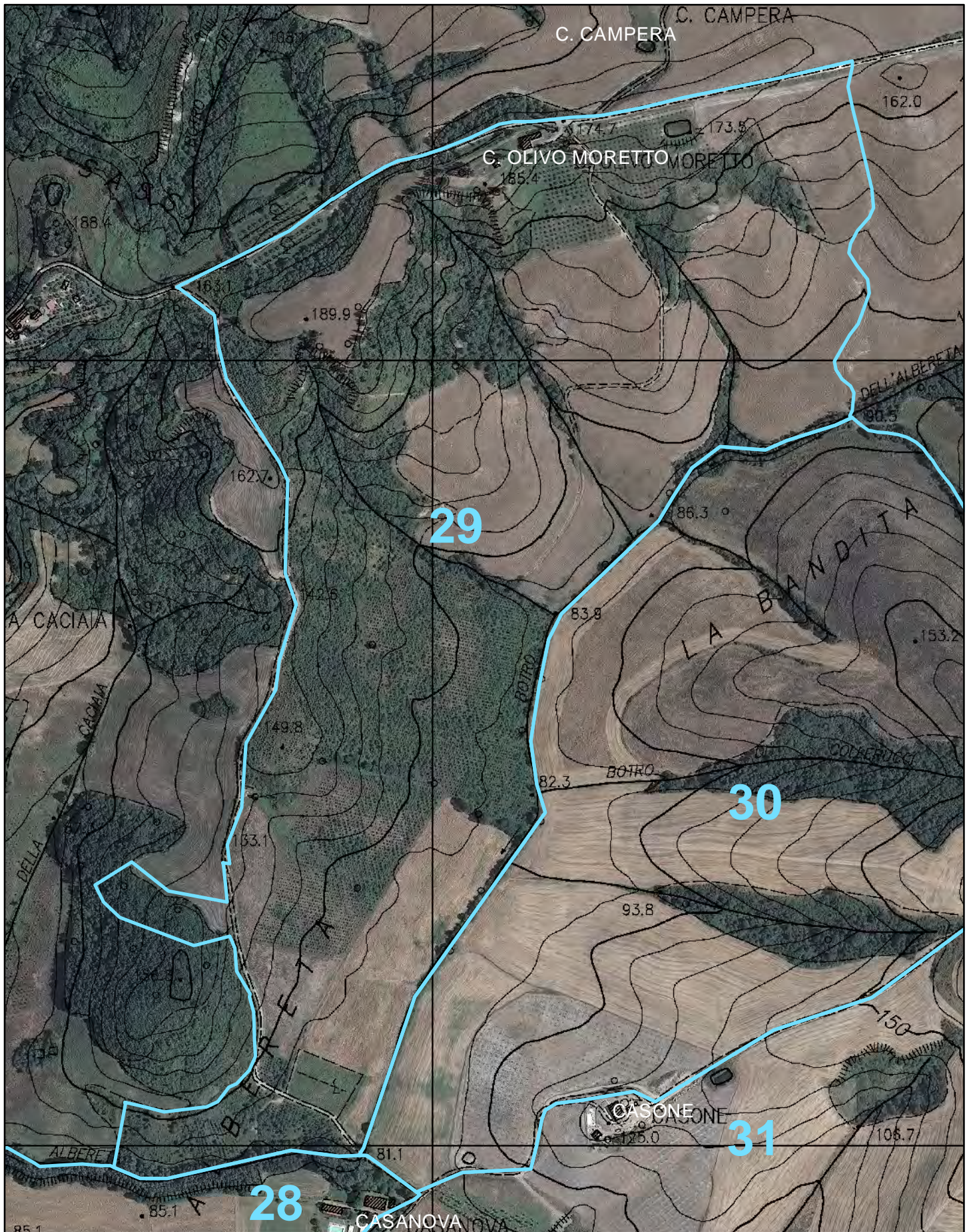

DISTRETTO DI CACCIA DI SELEZIONE Stagione Venatoria 2024-2025

© ATC 15 PISA EST - maggio 2024

ATC 15 - 9 Sottozona: 30 Area omogenea: 159-5

Nominativo: \_\_\_\_\_

Firma: \_\_\_\_\_

0 50 100 200



metri

Indicare con "●+ numero" i punti di appostamento, e con "X + lettera" i relativi posti auto

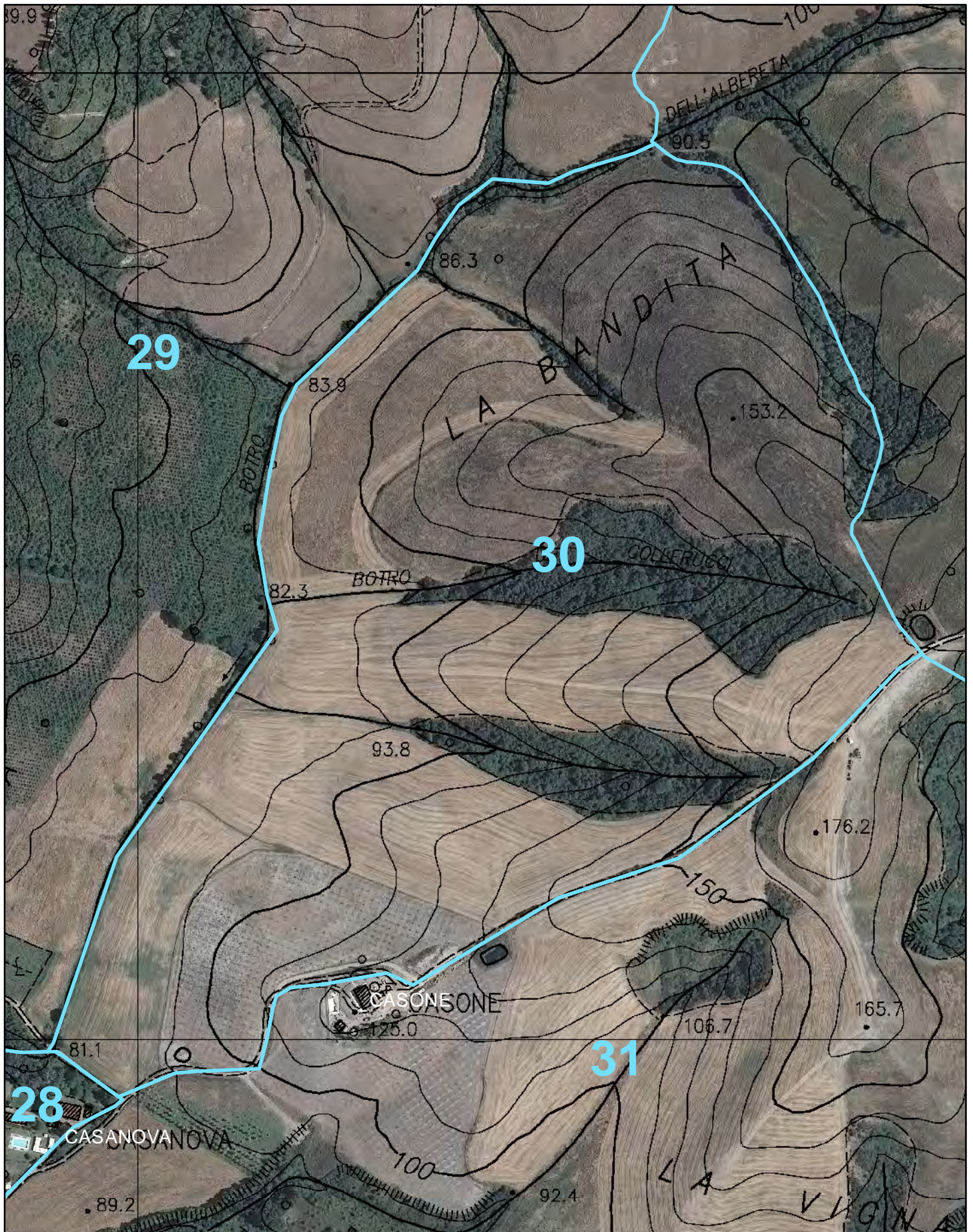



Indicare con "●+ numero" i punti di appostamento, e con "X + lettera" i relativi posti auto

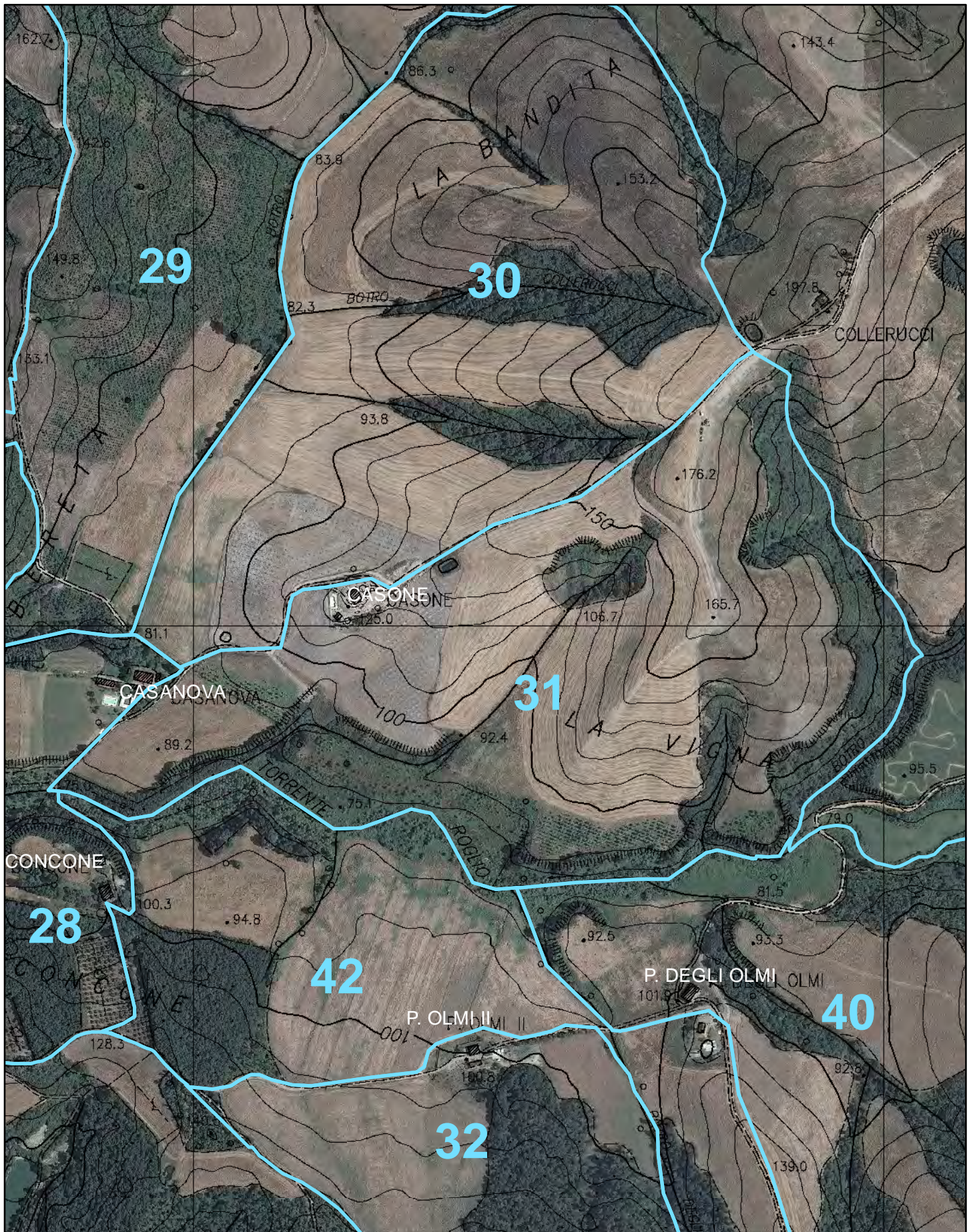



Indicare con "●+ numero" i punti di appostamento, e con "X + lettera" i relativi posti auto

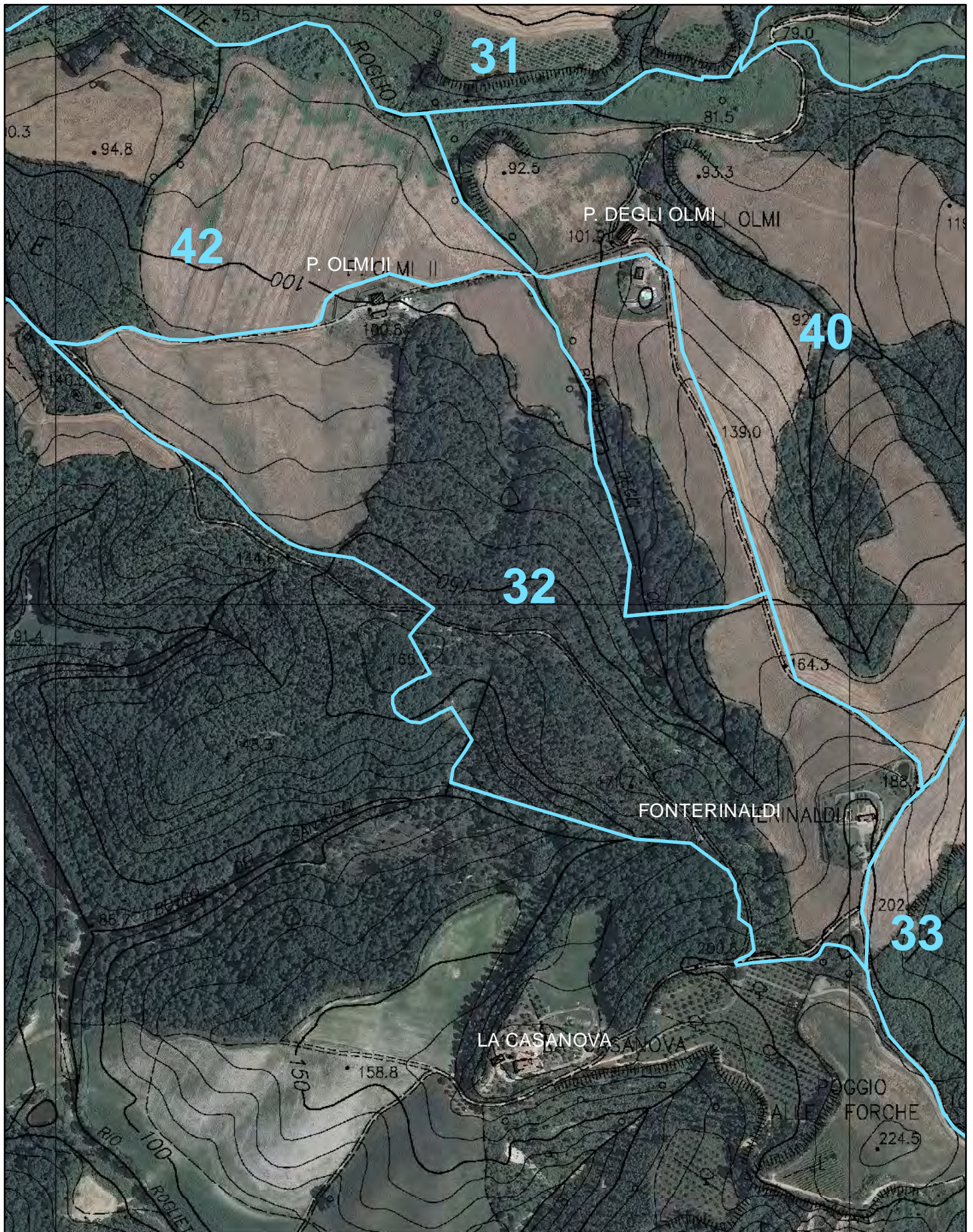



Indicare con "●+ numero" i punti di appostamento, e con "X + lettera" i relativi posti auto

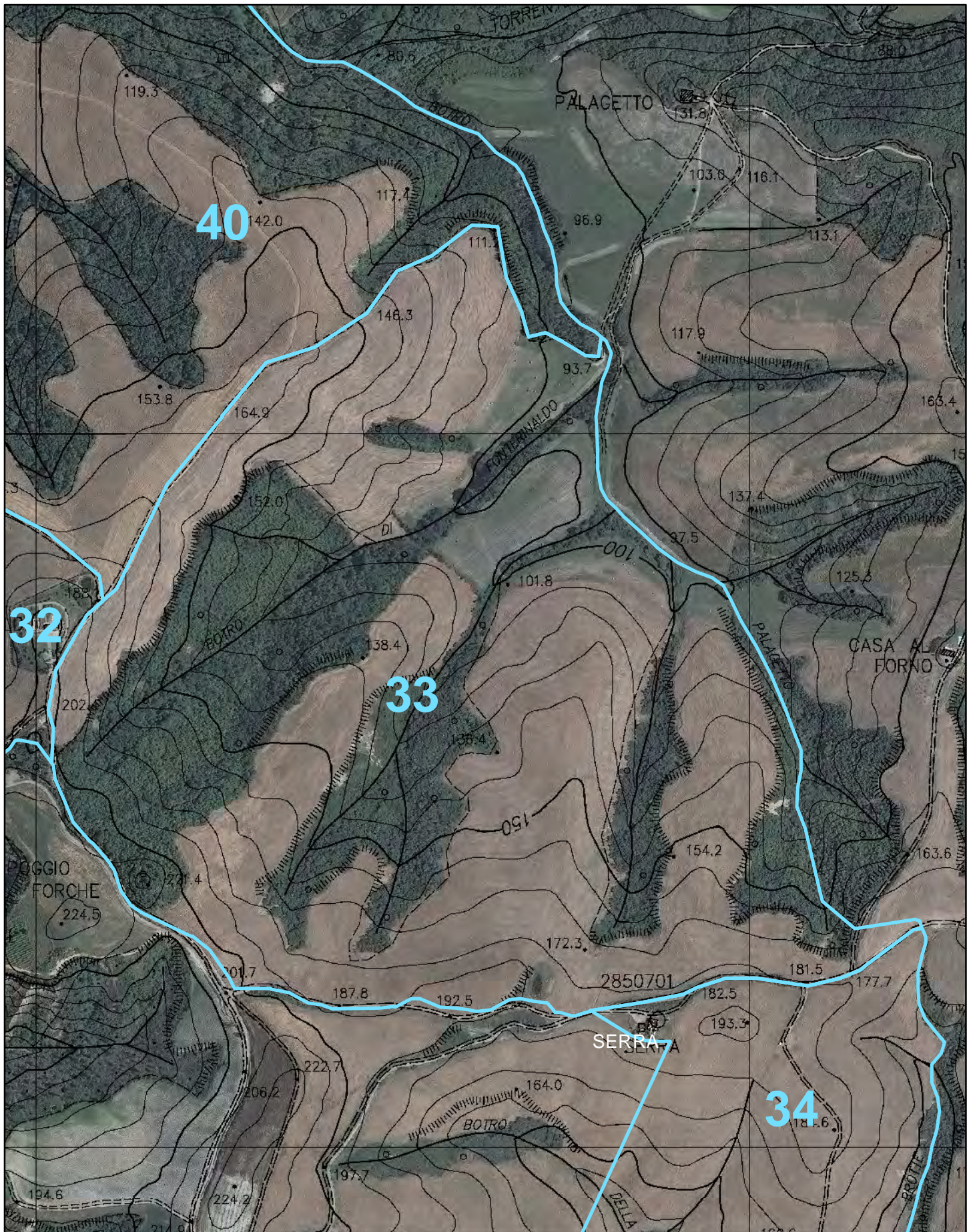



Indicare con "●+ numero" i punti di appostamento, e con "X + lettera" i relativi posti auto

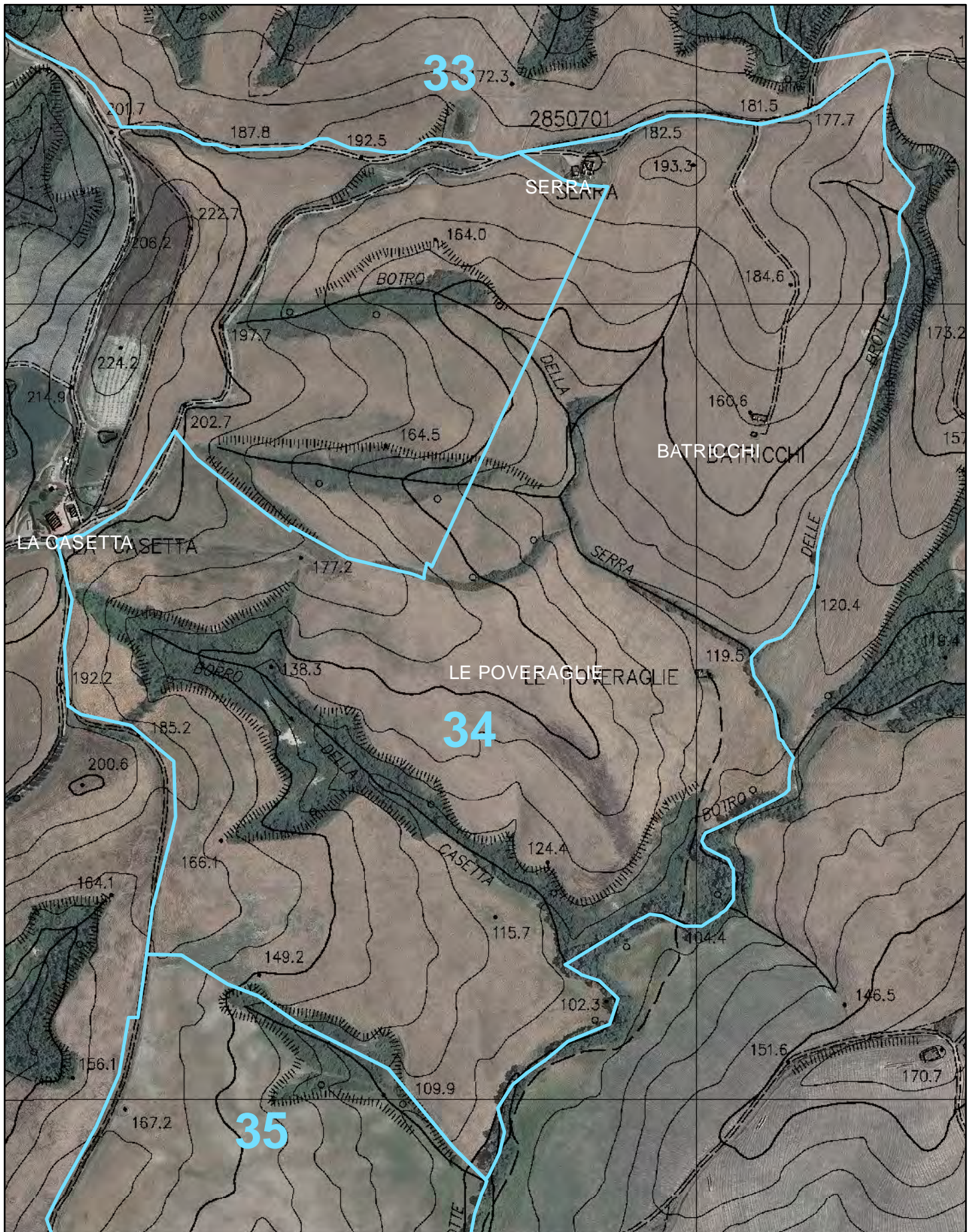







Indicare con "●+ numero" i punti di appostamento, e con "X + lettera" i relativi posti auto

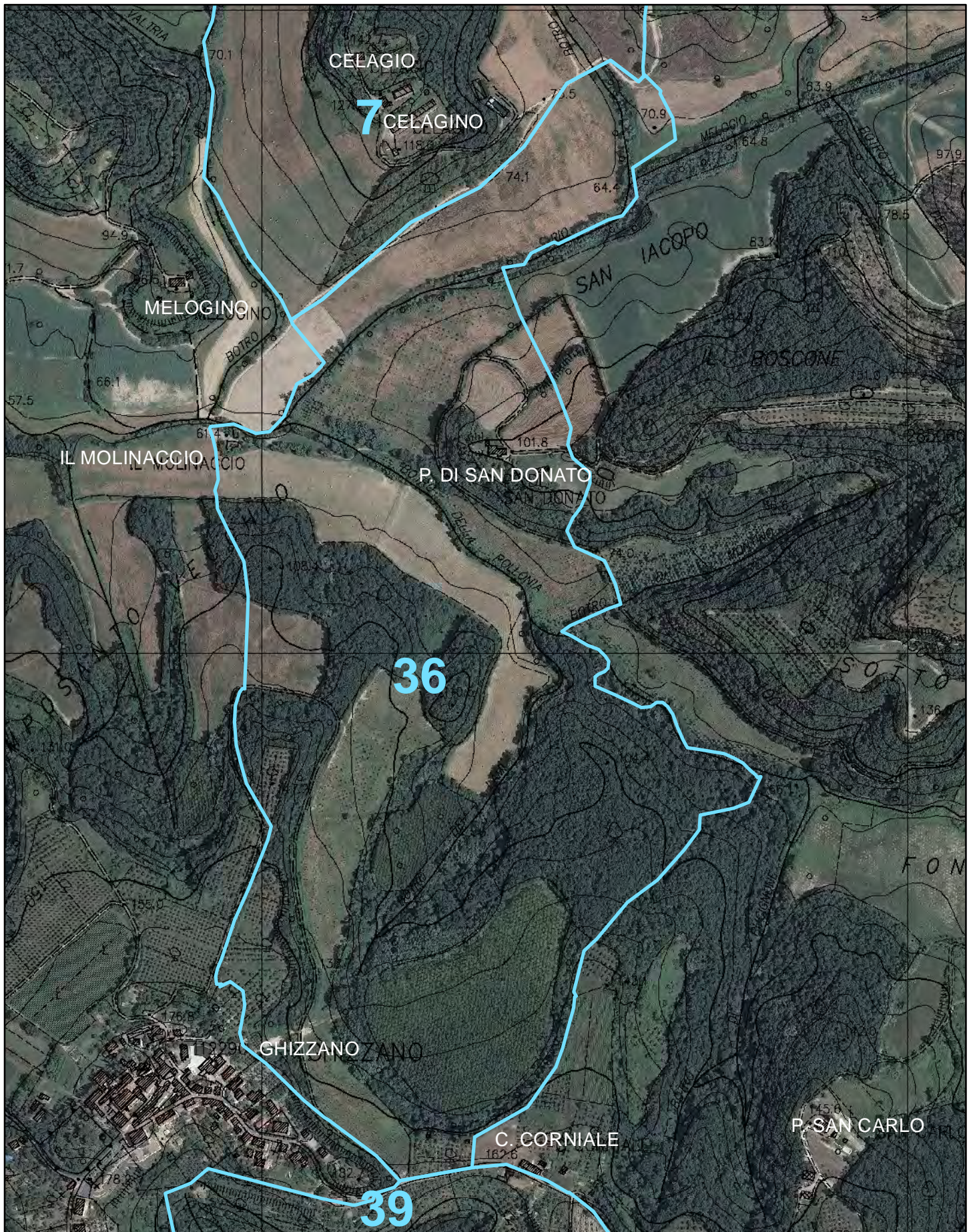



Indicare con "●+ numero" i punti di appostamento, e con "X + lettera" i relativi posti auto





Indicare con "●+ numero" i punti di appostamento, e con "X + lettera" i relativi posti auto

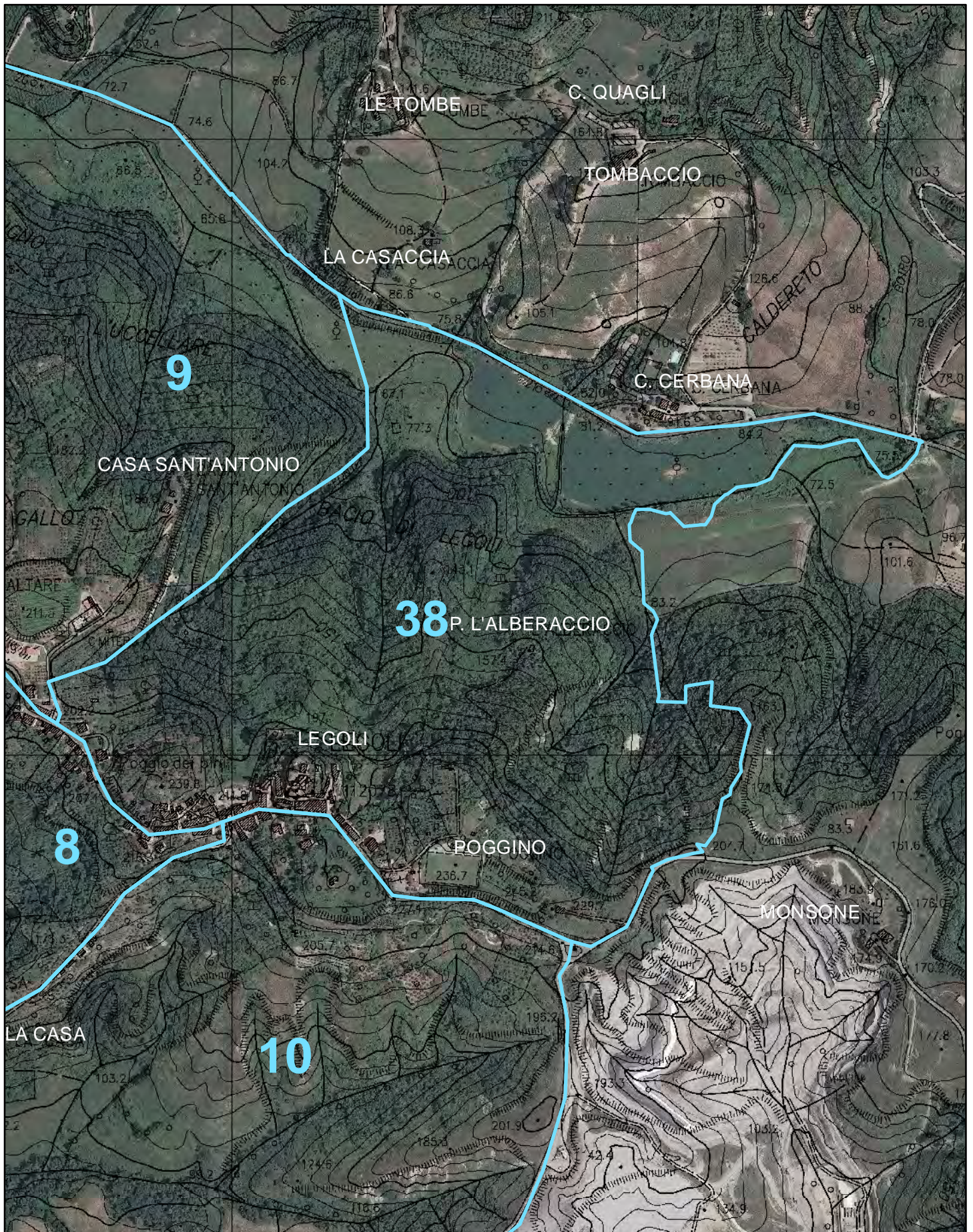



Indicare con "●+ numero" i punti di appostamento, e con "X + lettera" i relativi posti auto

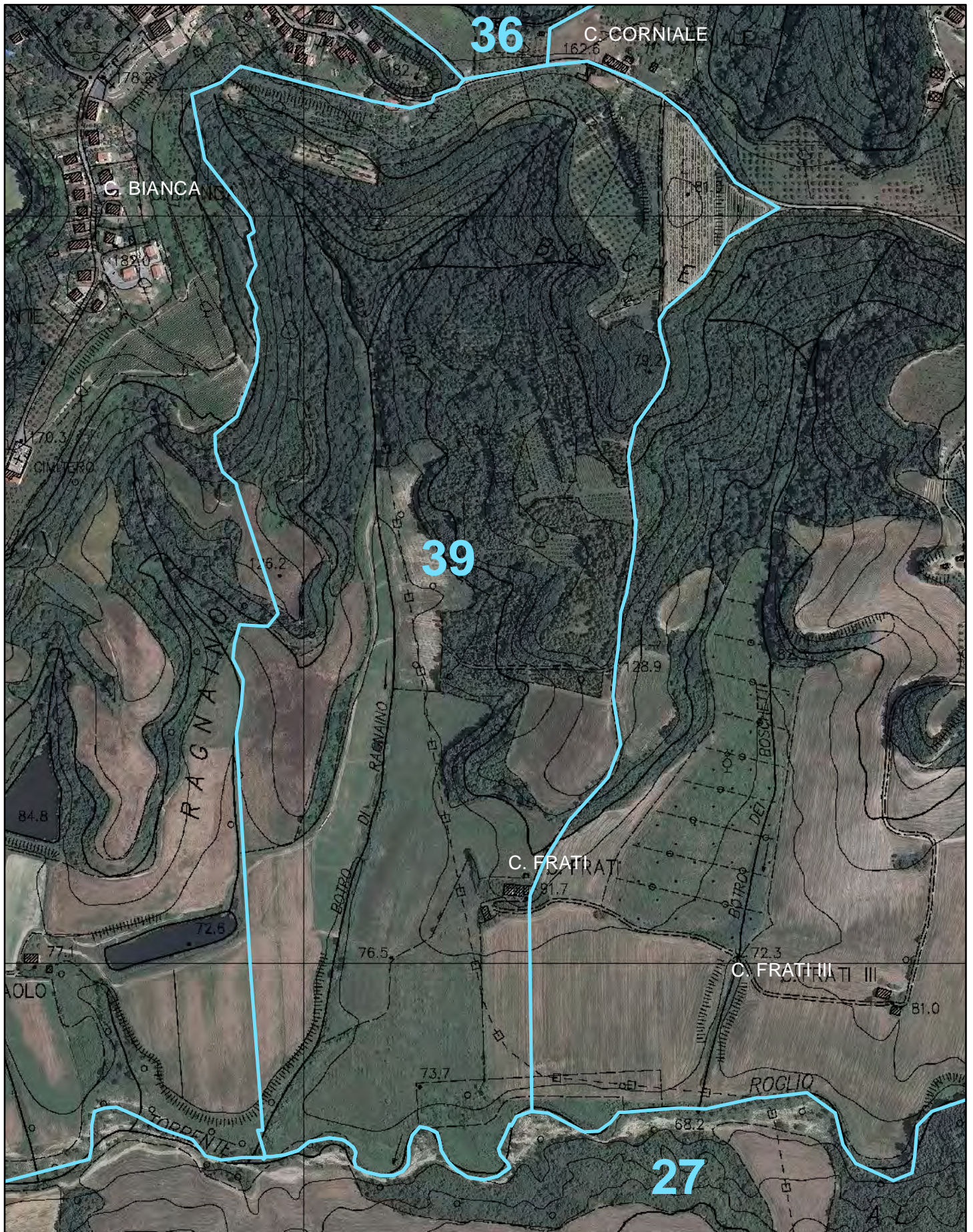



Indicare con "●+ numero" i punti di appostamento, e con "X + lettera" i relativi posti auto

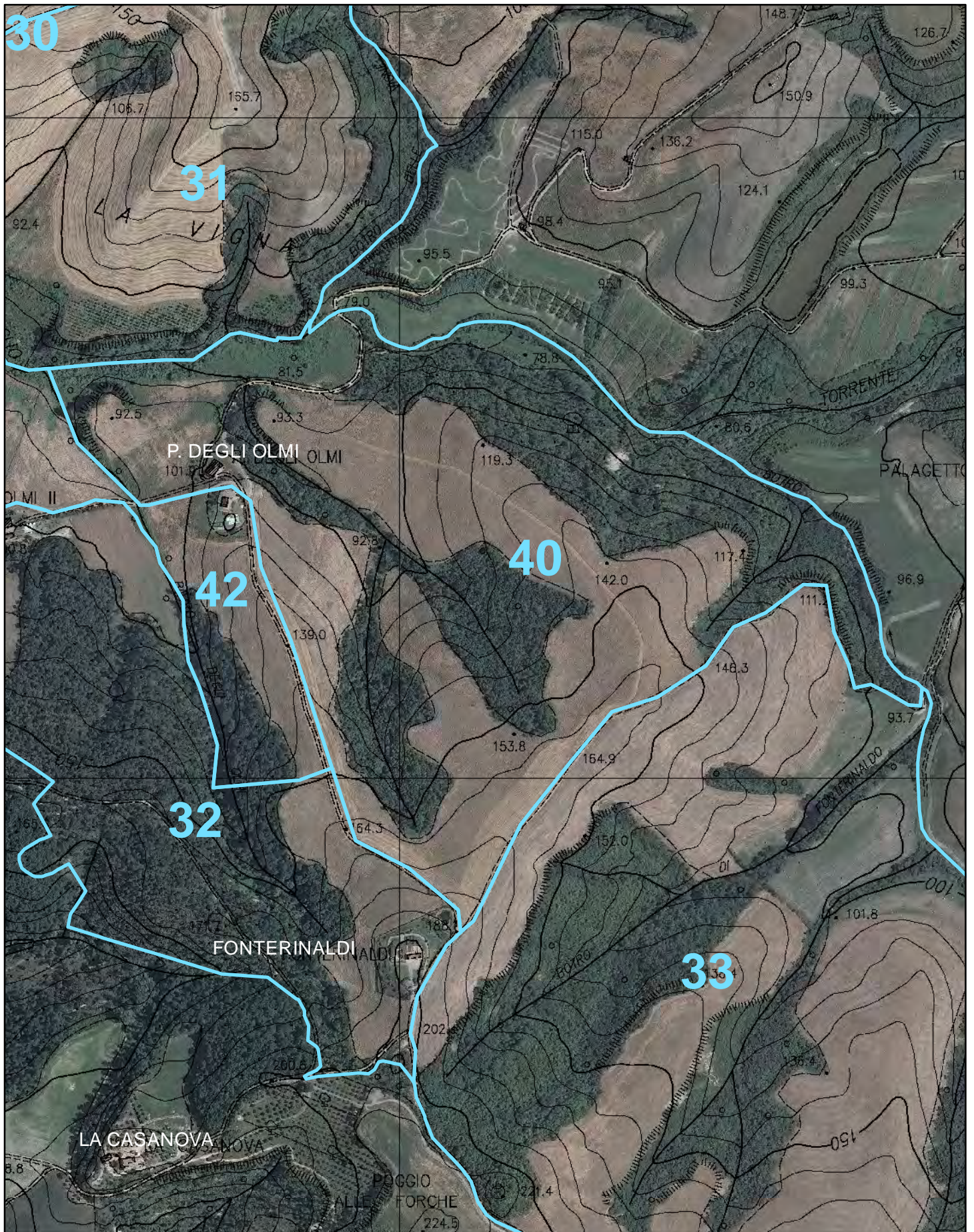



Indicare con "●+ numero" i punti di appostamento, e con "X + lettera" i relativi posti auto





Indicare con "●+ numero" i punti di appostamento, e con "X + lettera" i relativi posti auto

