

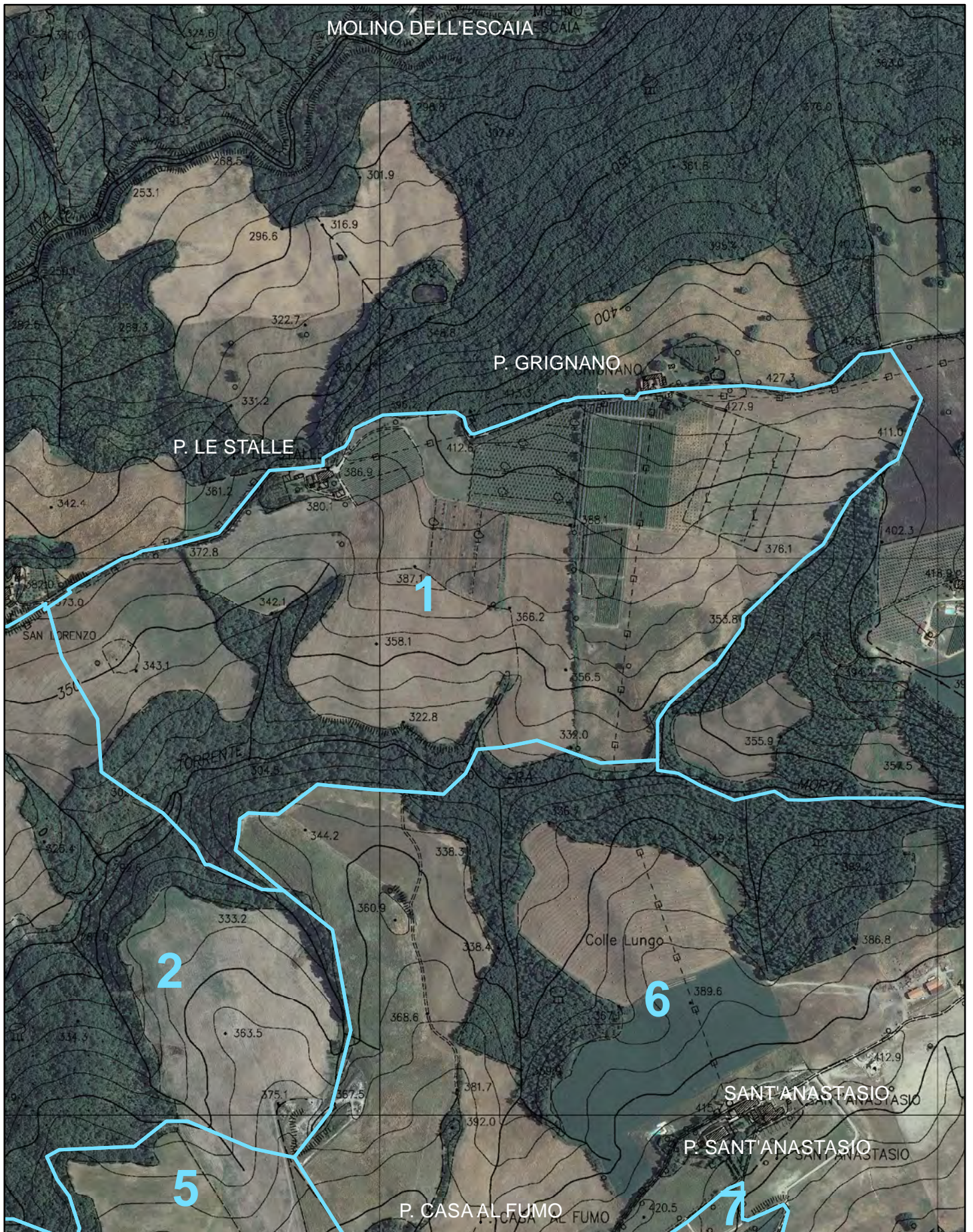

Indicare con "●+ numero" i punti di appostamento, e con "X + lettera" i relativi posti auto





Indicare con "●+ numero" i punti di appostamento, e con "X + lettera" i relativi posti auto

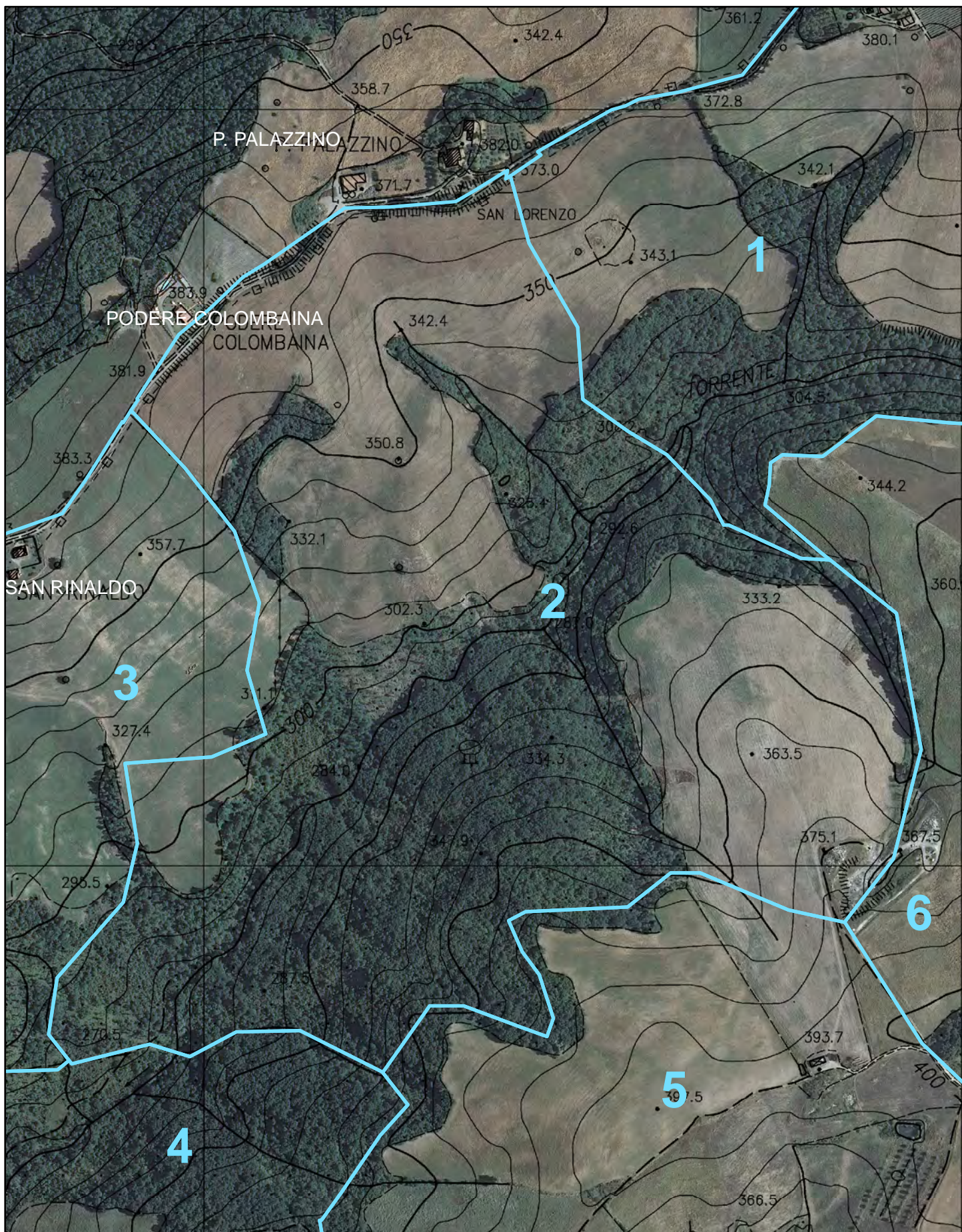



Indicare con "●+ numero" i punti di appostamento, e con "X + lettera" i relativi posti auto

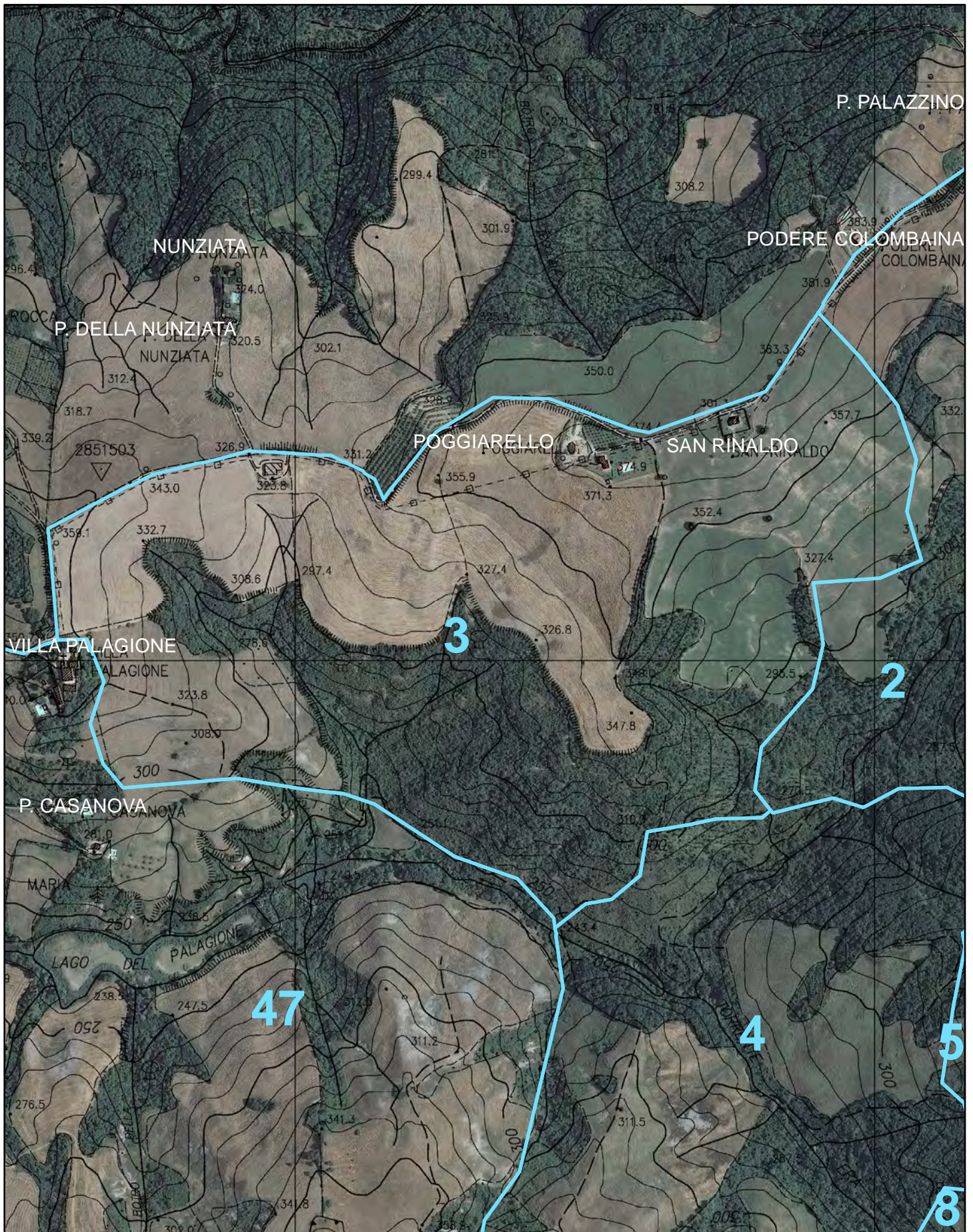



Indicare con "●+ numero" i punti di appostamento, e con "X + lettera" i relativi posti auto

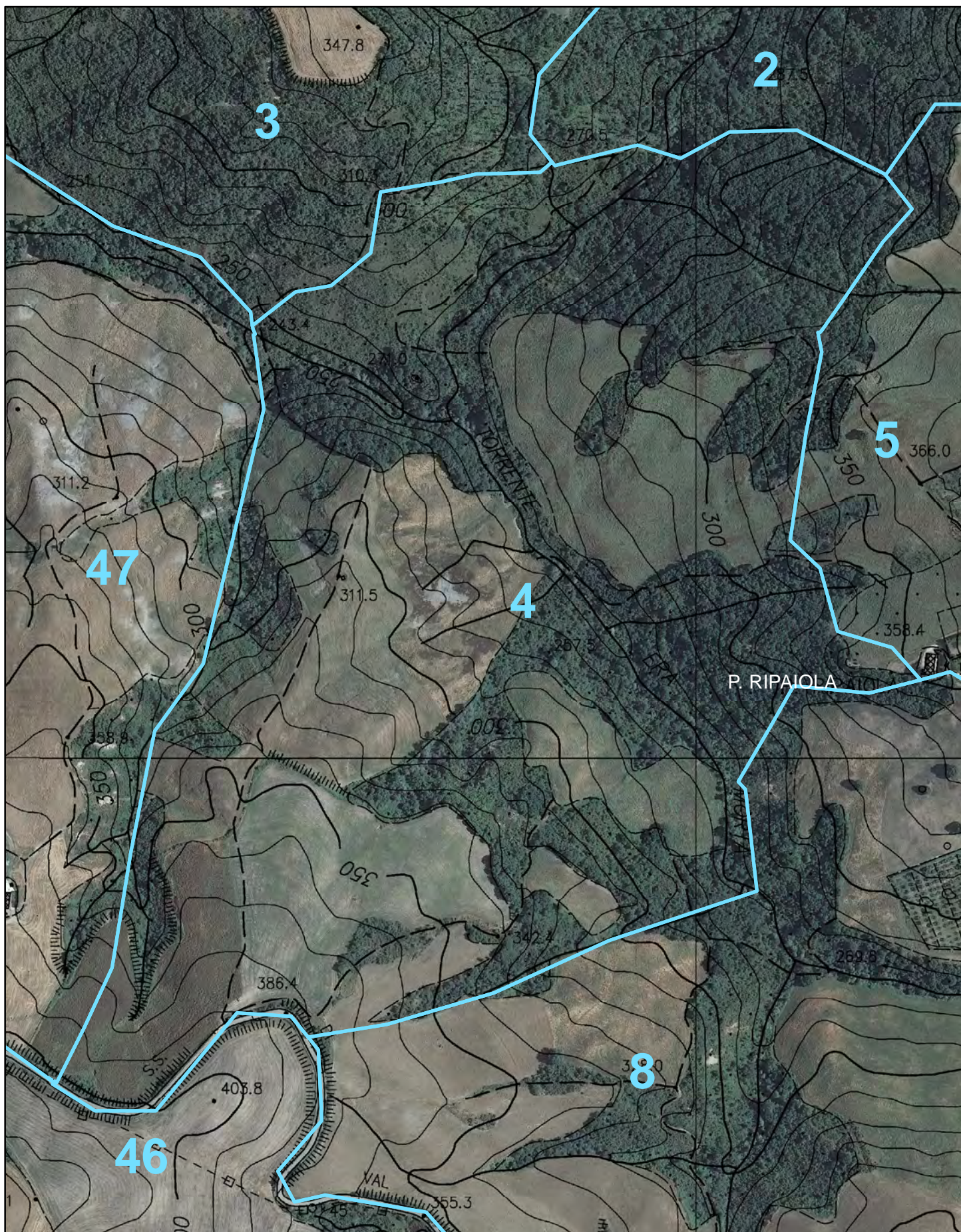

Nominativo: \_\_\_\_\_

0 50 100 200



Firma: \_\_\_\_\_

Indicare con "●+ numero" i punti di appostamento, e con "X + lettera" i relativi posti auto

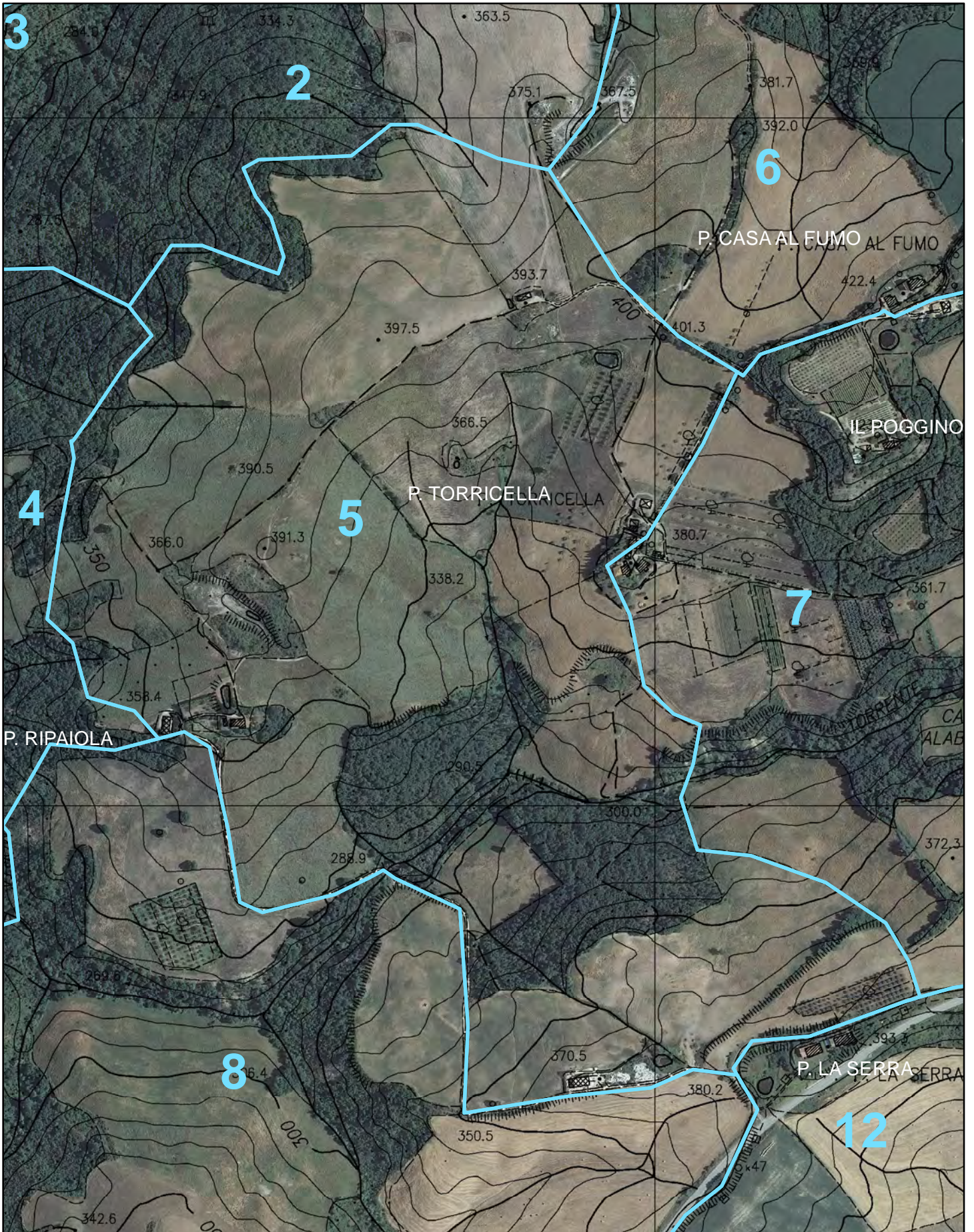

Nominativo: \_\_\_\_\_

Firma: \_\_\_\_\_

0 50100 200



metri

Indicare con "●+ numero" i punti di appostamento, e con "X + lettera" i relativi posti auto

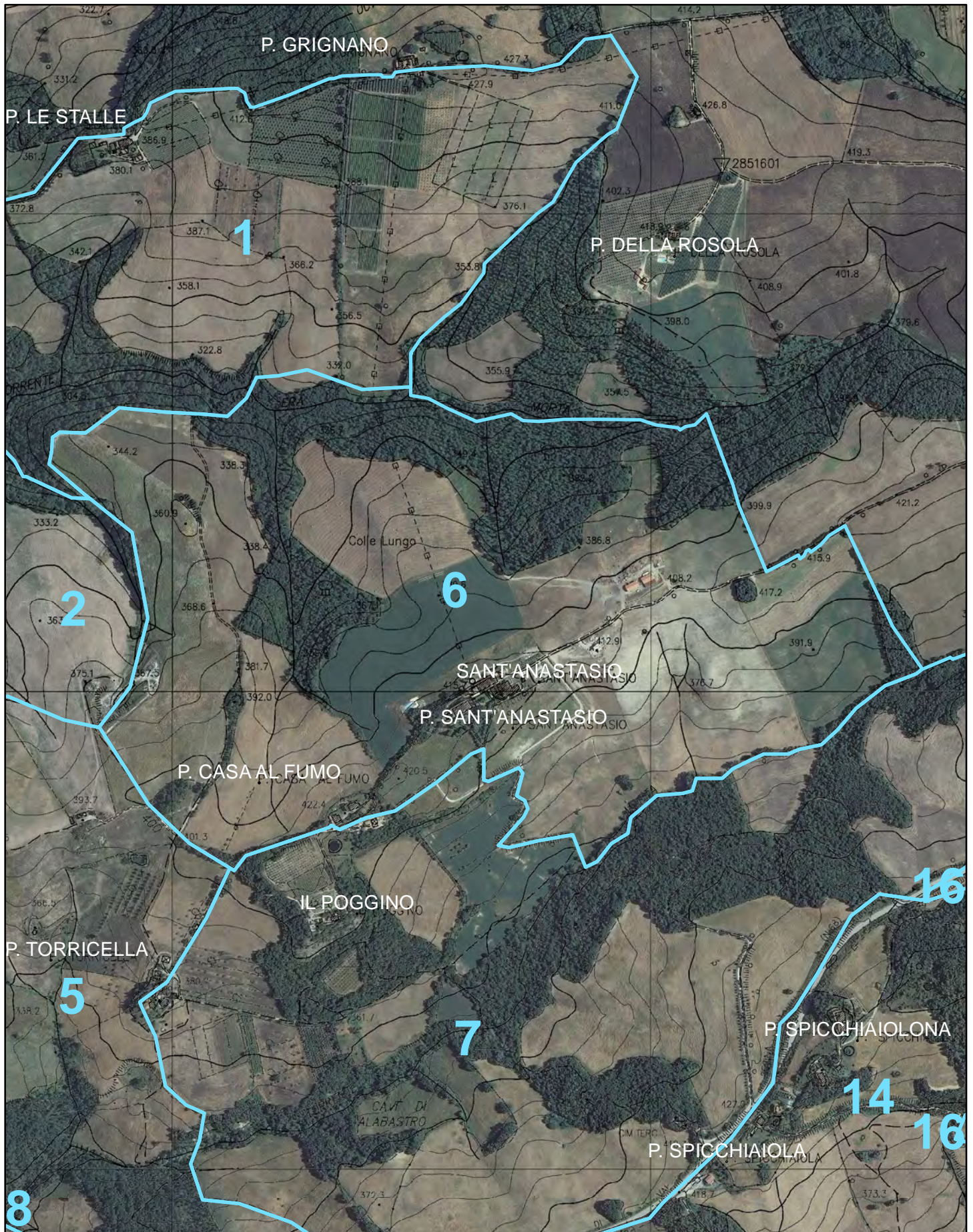

Nominativo: \_\_\_\_\_

Firma: \_\_\_\_\_

0 50100 200



metri

Indicare con "●+ numero" i punti di appostamento, e con "X + lettera" i relativi posti auto

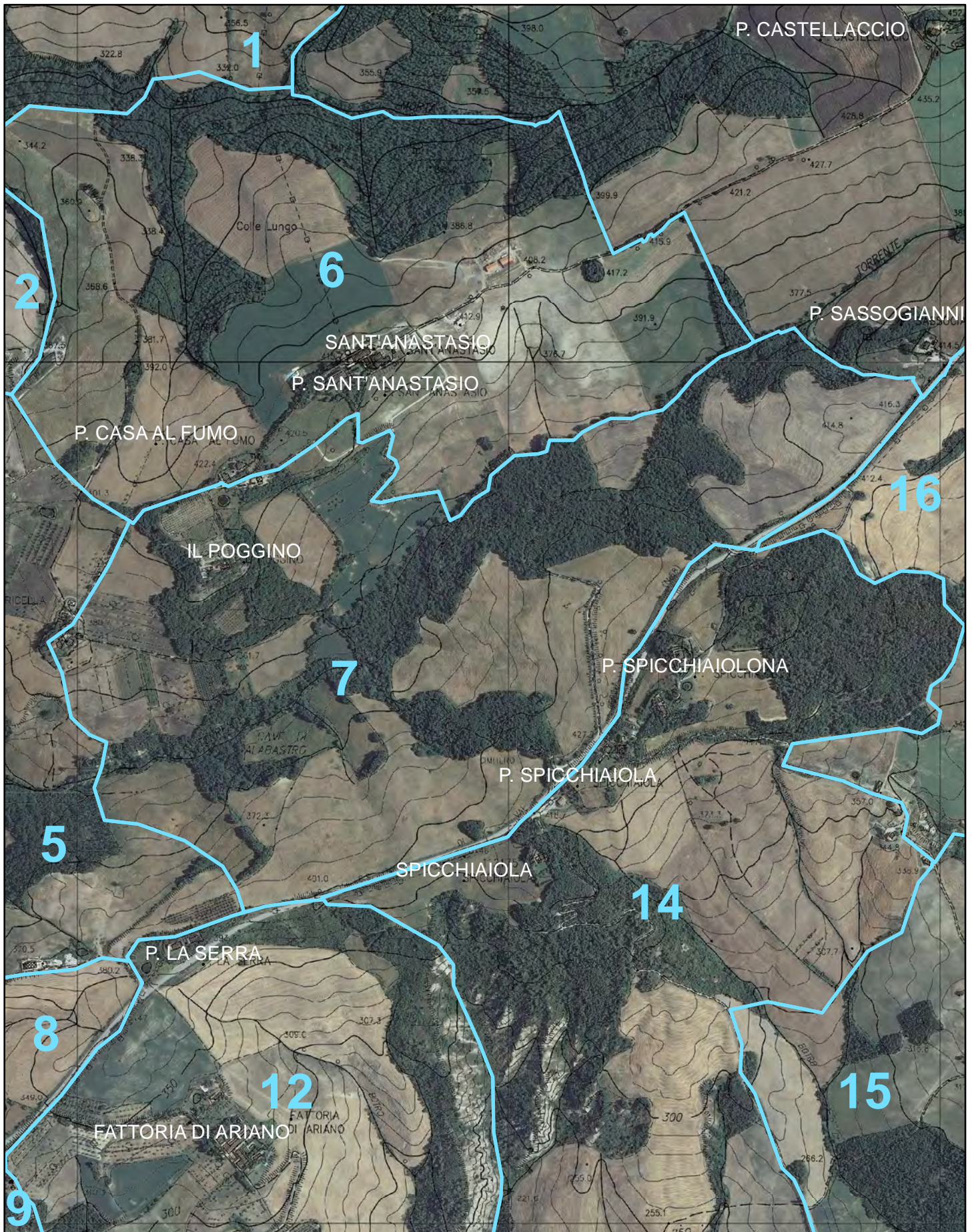



Indicare con "●+ numero" i punti di appostamento, e con "X + lettera" i relativi posti auto

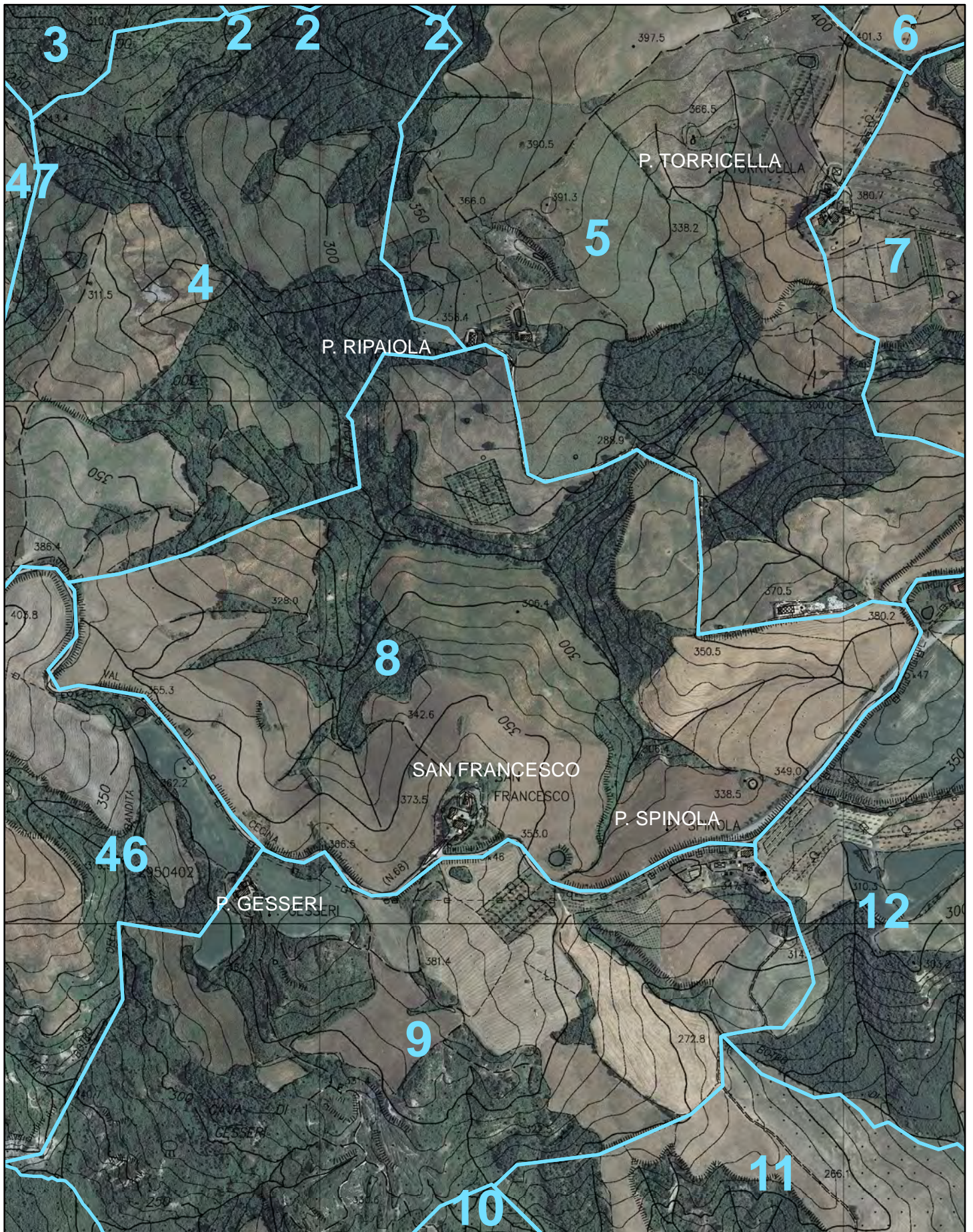





**Indicare con "●+ numero" i punti di appostamento, e con "X + lettera" i relativi posti auto**

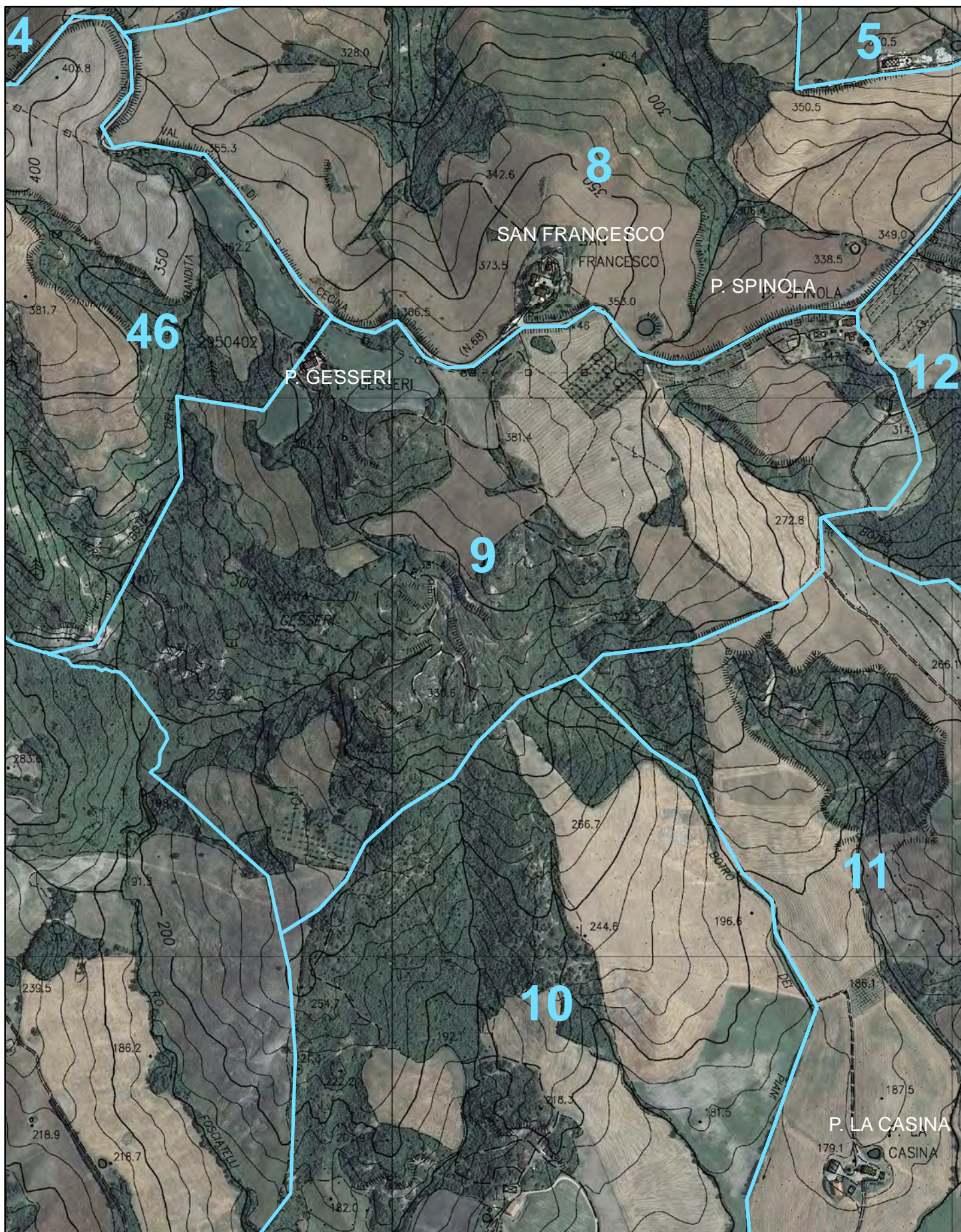

Nominativo: \_\_\_\_\_

Firma: \_\_\_\_\_

0 50 100 200



metri

Indicare con "●+ numero" i punti di appostamento, e con "X + lettera" i relativi posti auto

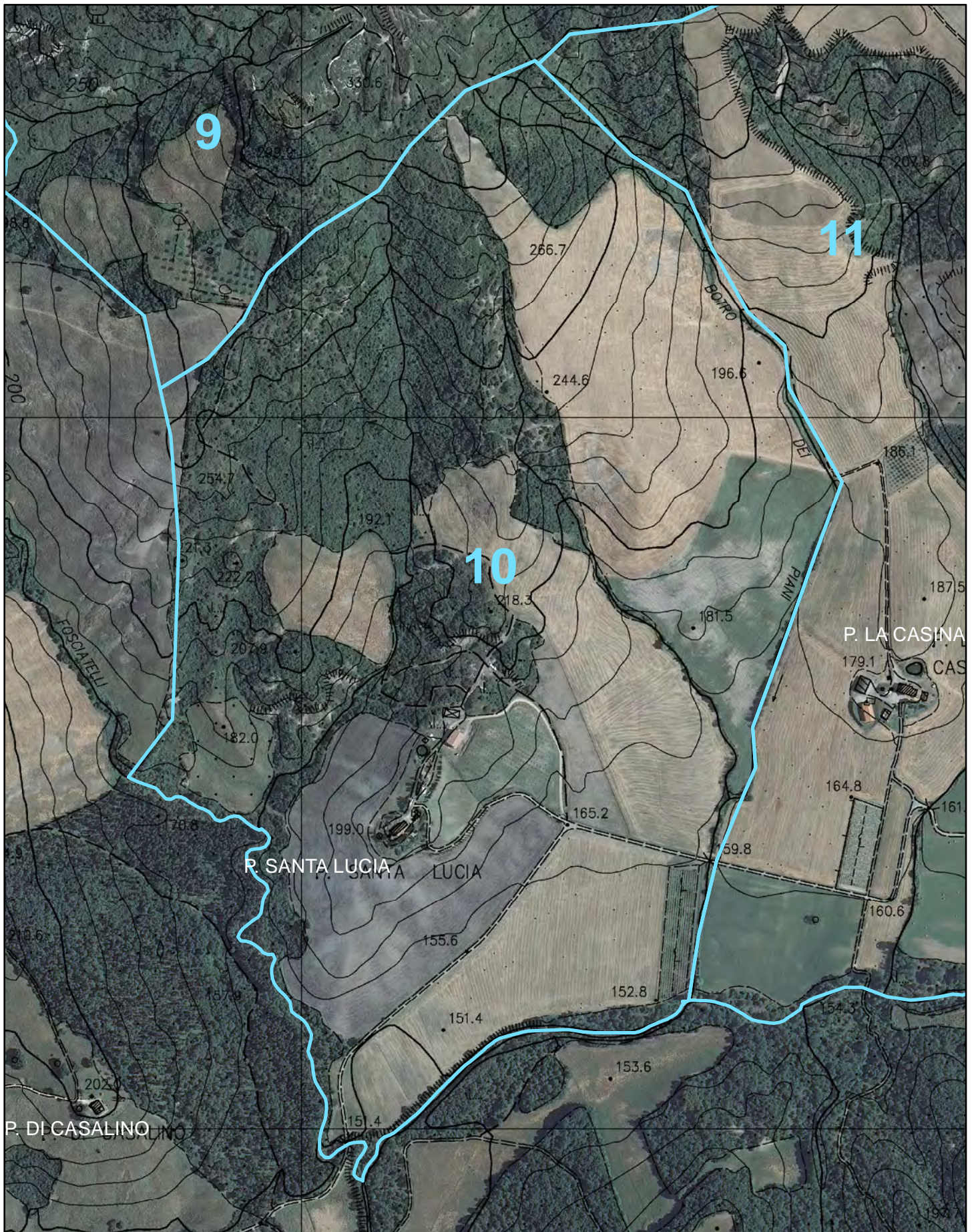



Indicare con "●+ numero" i punti di appostamento, e con "X + lettera" i relativi posti auto

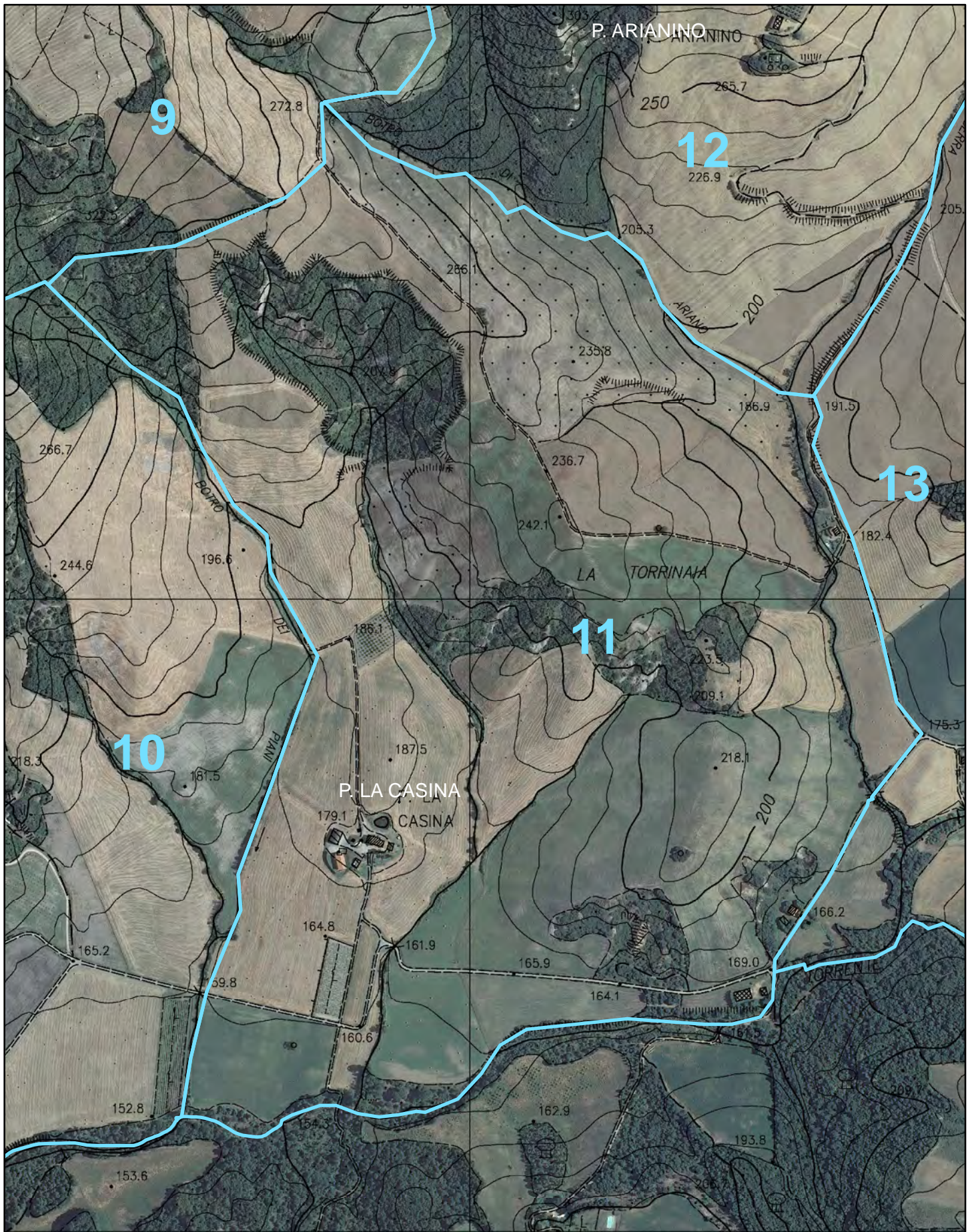



Indicare con "●+ numero" i punti di appostamento, e con "X + lettera" i relativi posti auto

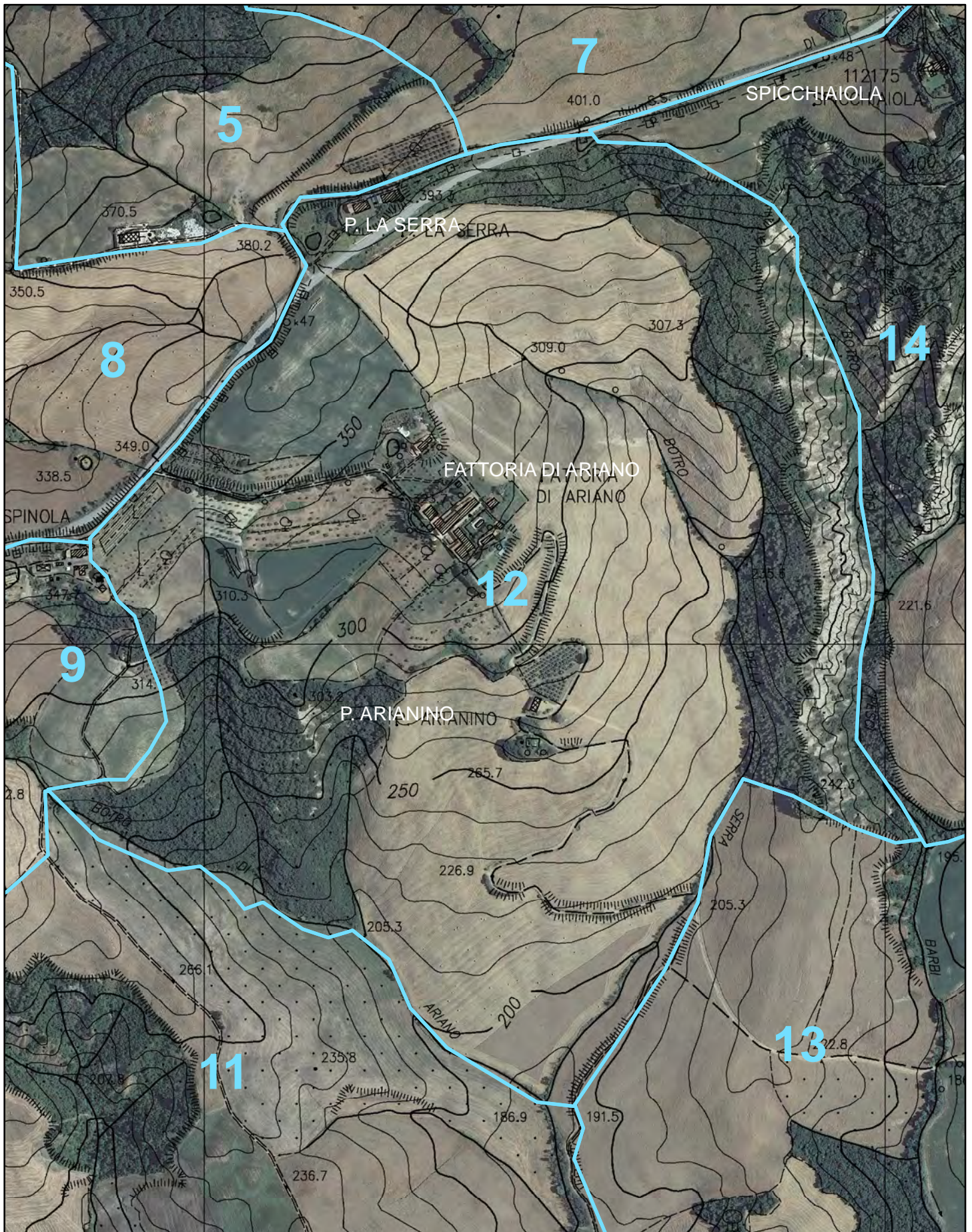



Indicare con "●+ numero" i punti di appostamento, e con "X + lettera" i relativi posti auto

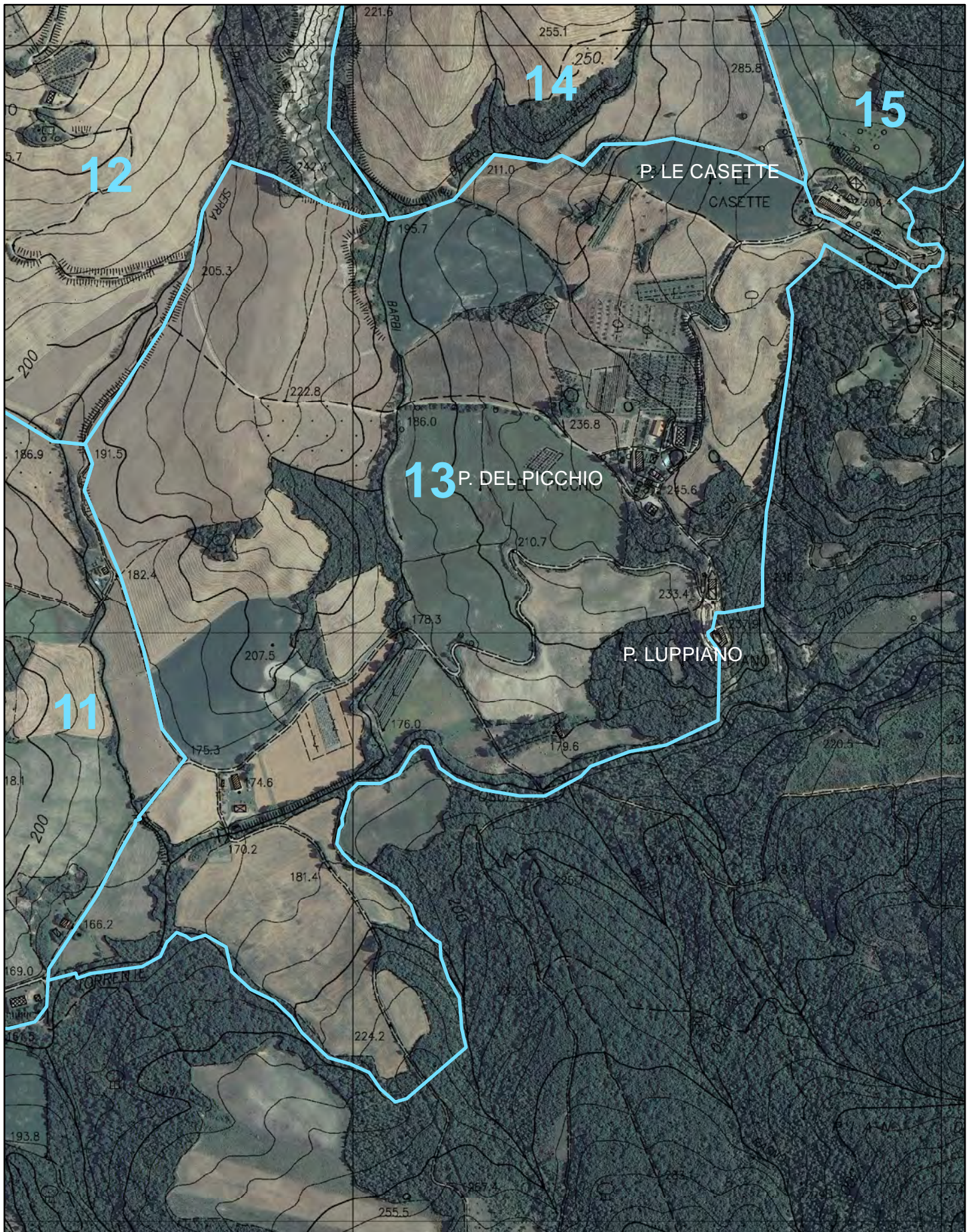



Indicare con "●+ numero" i punti di appostamento, e con "X + lettera" i relativi posti auto

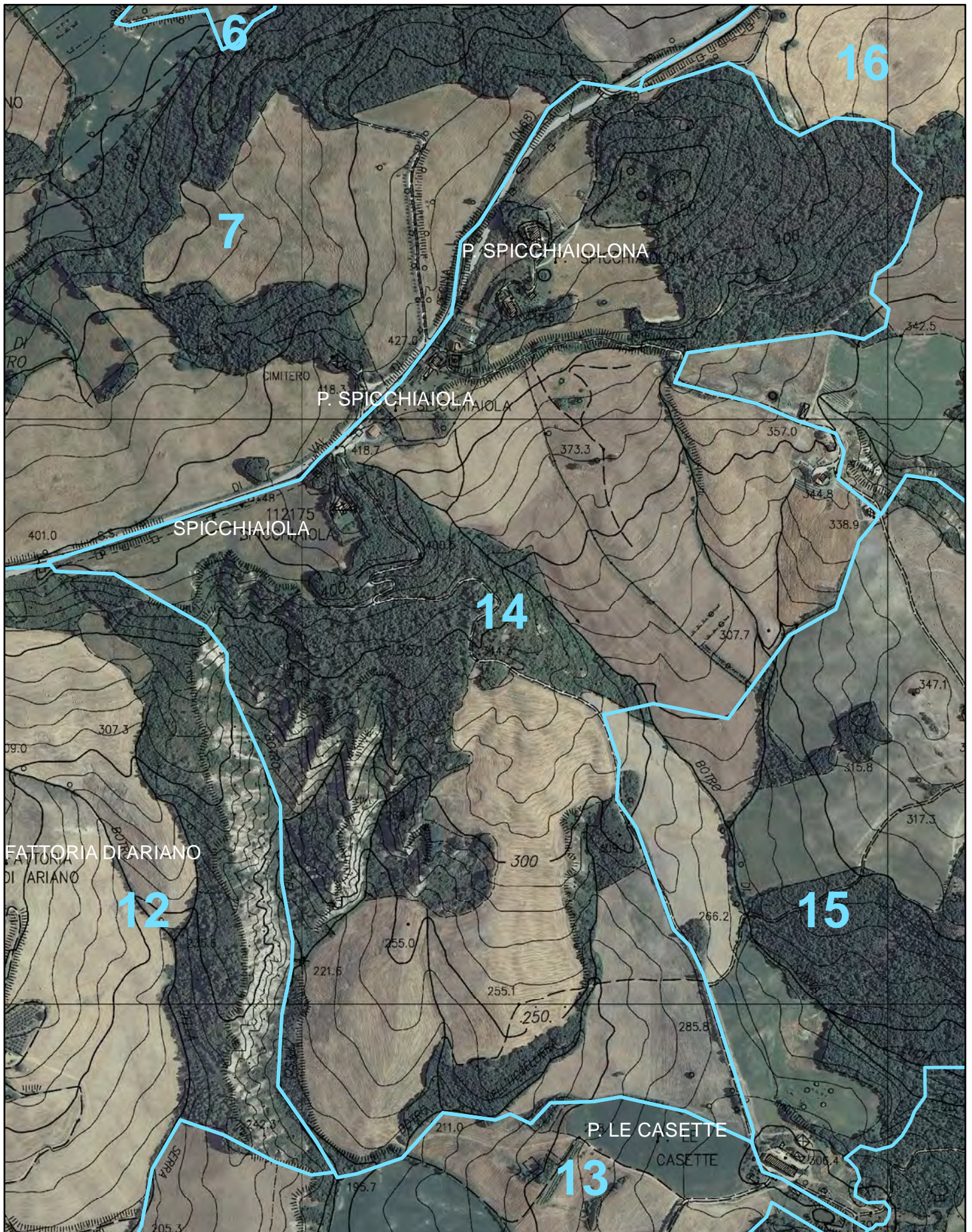

DISTRETTO DI CACCIA DI SELEZIONE Stagione Venatoria 2023-2024

© ATC 15 PISA EST - maggio 2023

ATC 15 - 3 Sottozona: 15 Area omogenea: 153-4

Nominativo: \_\_\_\_\_

Firma: \_\_\_\_\_

0 50 100 200



metri

Indicare con "●+ numero" i punti di appostamento, e con "X + lettera" i relativi posti auto

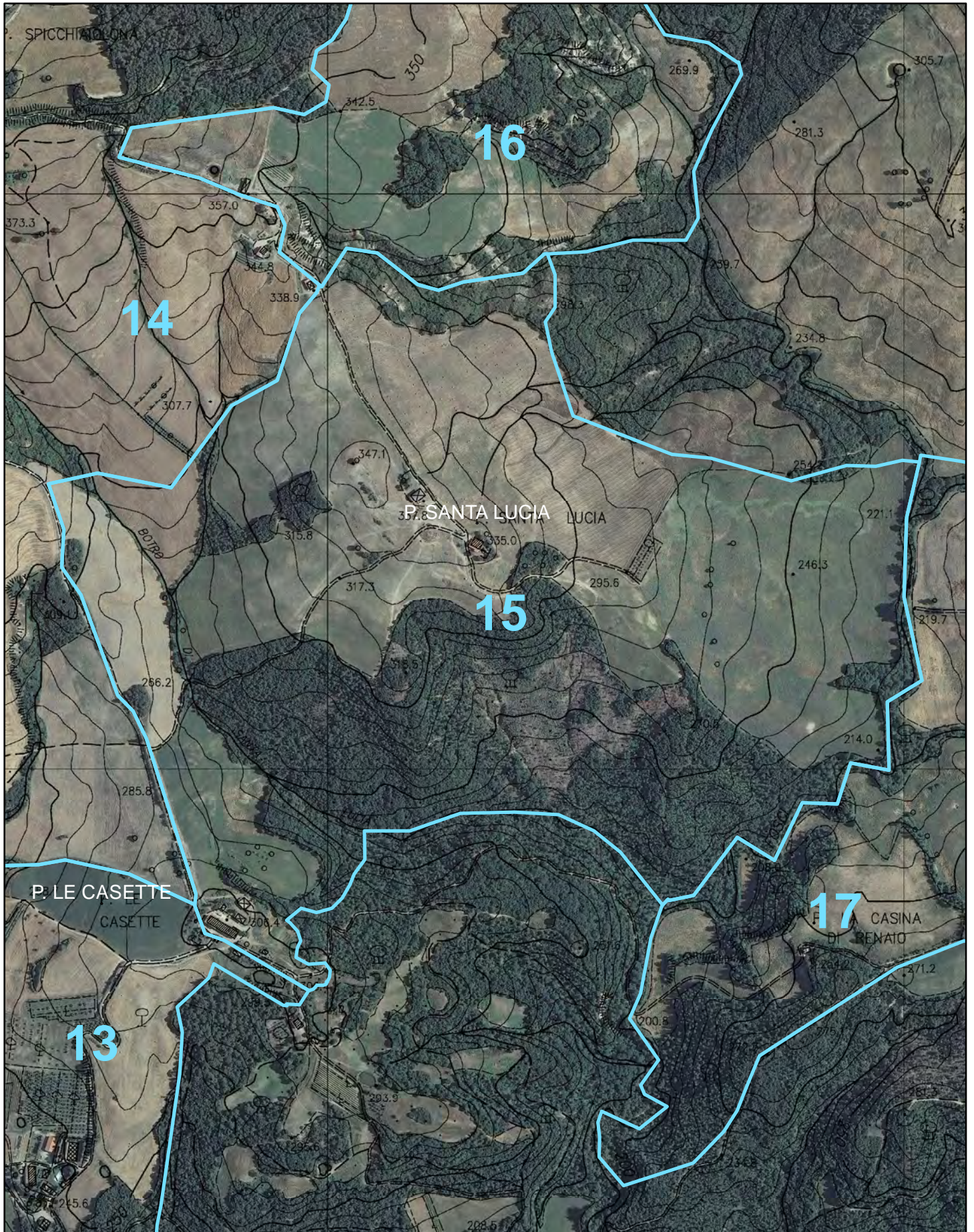



Indicare con "●+ numero" i punti di appostamento, e con "X + lettera" i relativi posti auto

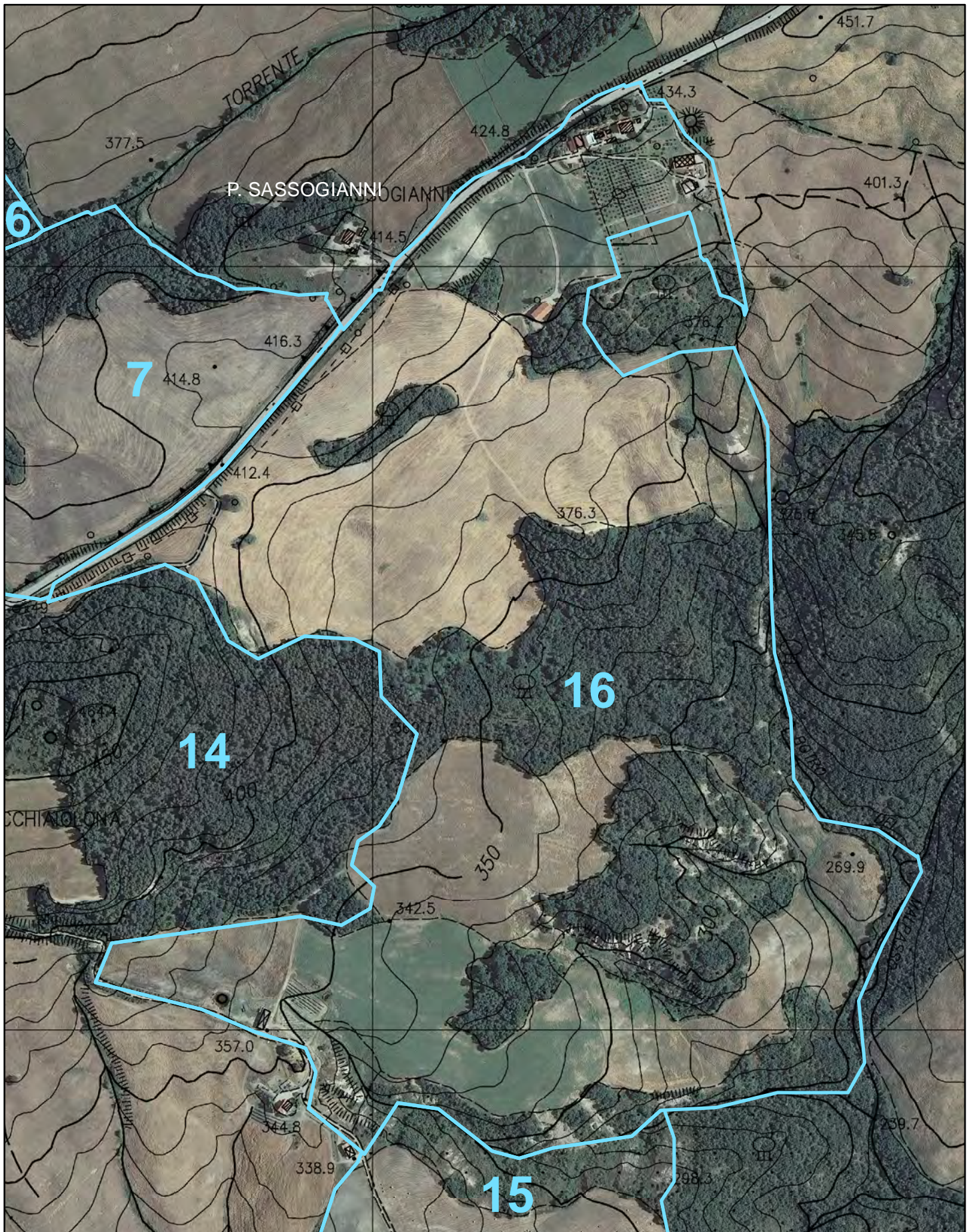





Indicare con "●+ numero" i punti di appostamento, e con "X + lettera" i relativi posti auto

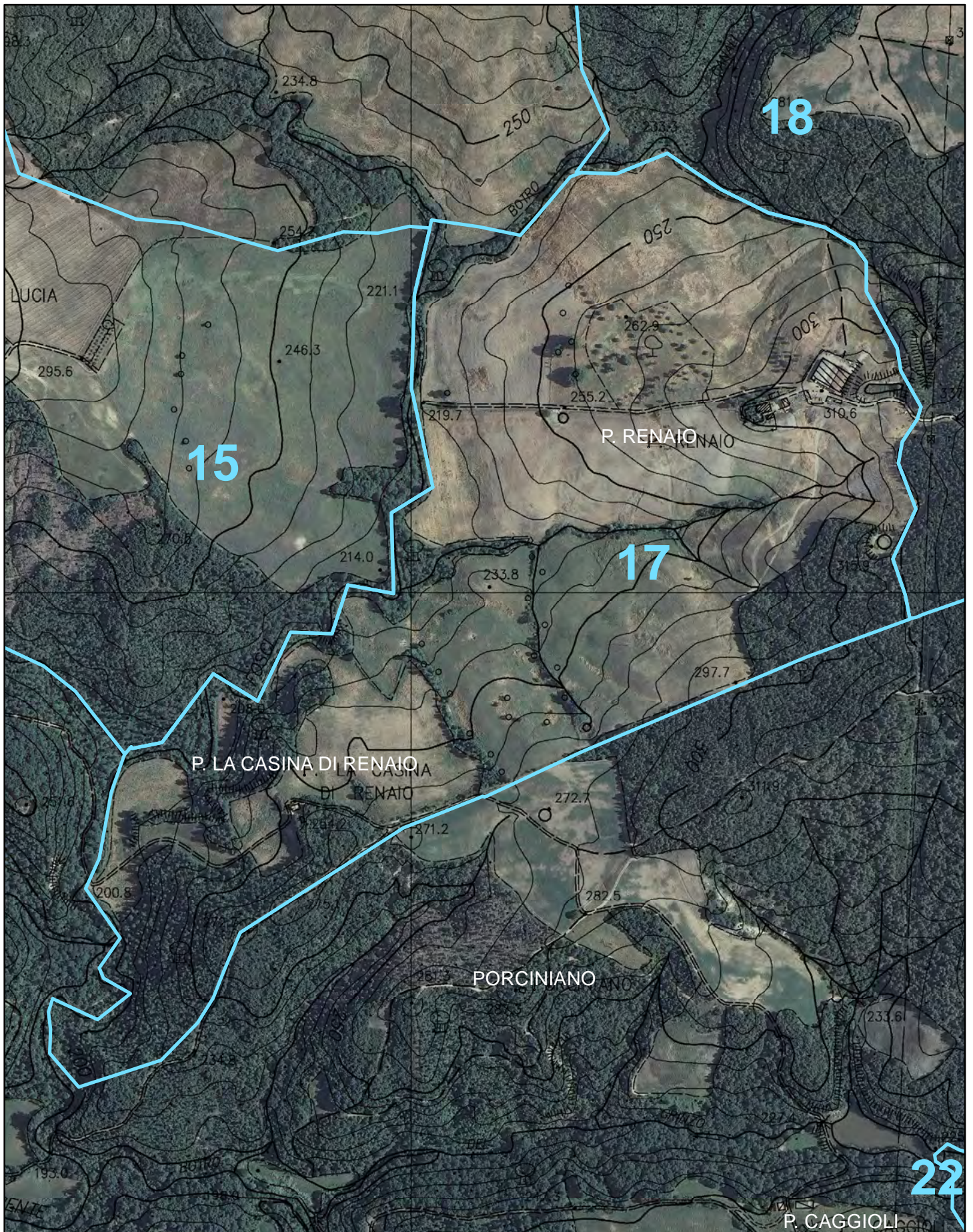



Indicare con "●+ numero" i punti di appostamento, e con "X + lettera" i relativi posti auto

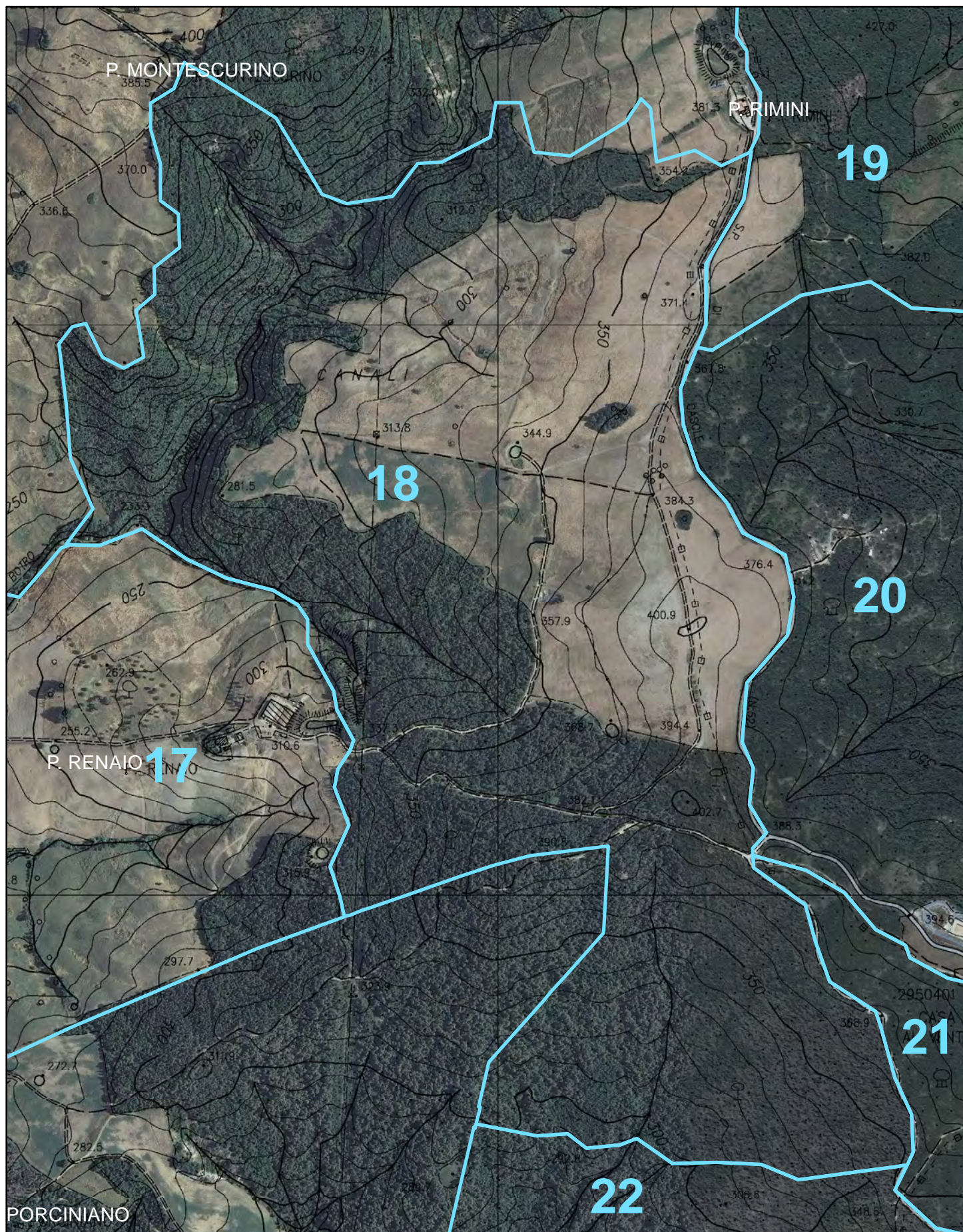

DISTRETTO DI CACCIA DI SELEZIONE Stagione Venatoria 2023-2024

© ATC 15 PISA EST - maggio 2023

ATC 15 - 3 Sottozona: 19 Area omogenea: 153-5

Nominativo: \_\_\_\_\_

Firma: \_\_\_\_\_

0 50 100 200



metri

**Indicare con "●+ numero" i punti di appostamento, e con "X + lettera" i relativi posti auto**

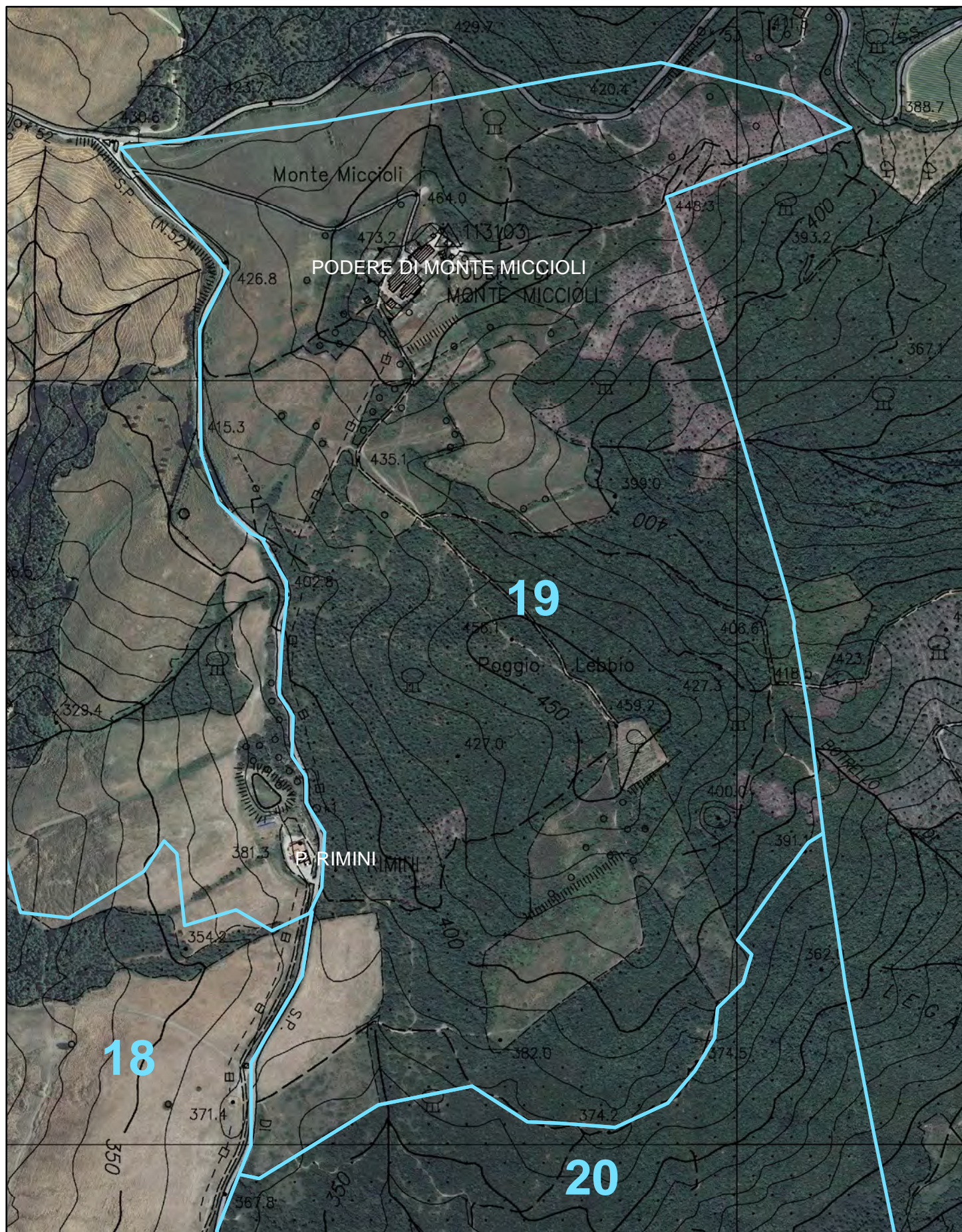



Indicare con "●+ numero" i punti di appostamento, e con "X + lettera" i relativi posti auto

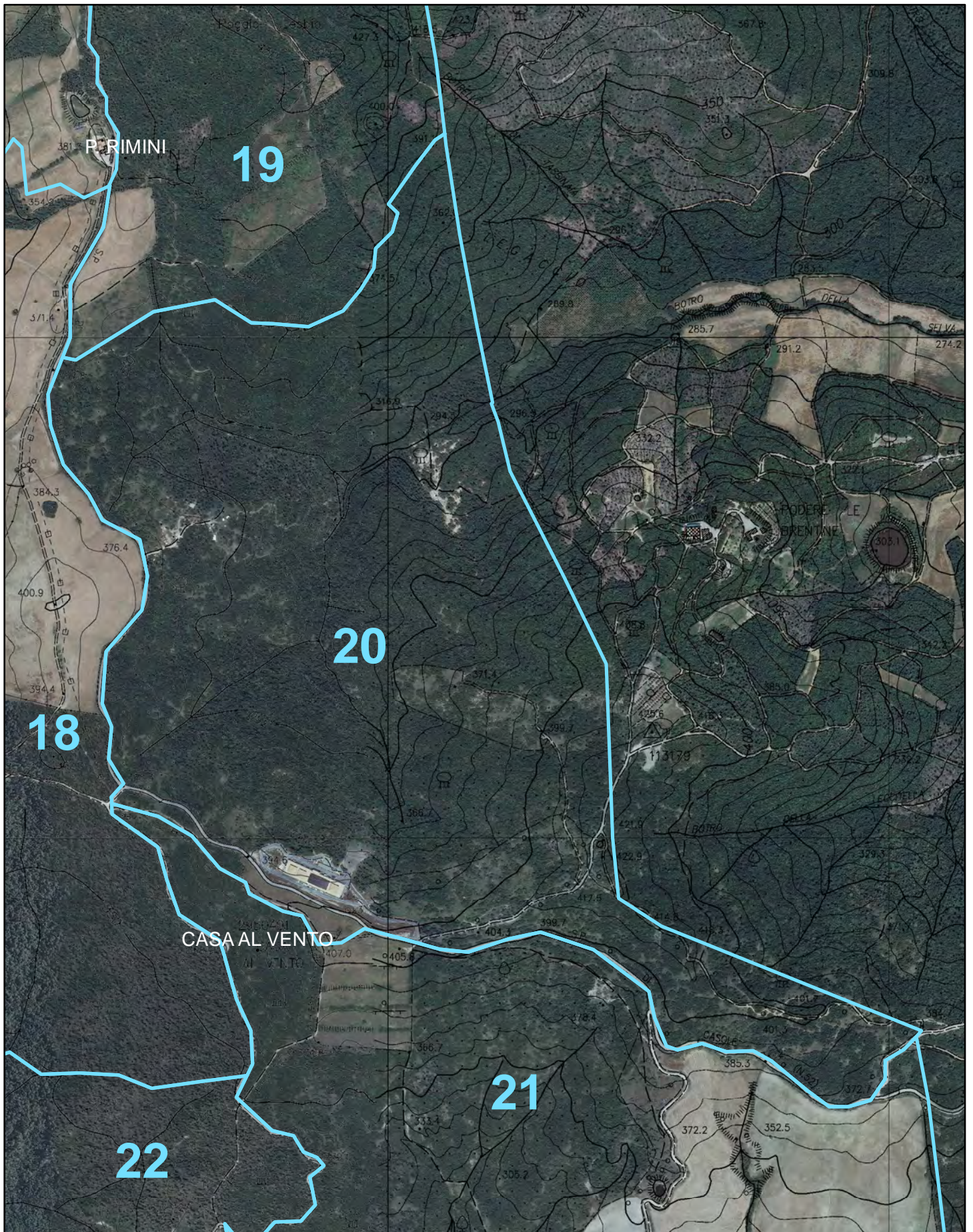



Indicare con "●+ numero" i punti di appostamento, e con "X + lettera" i relativi posti auto

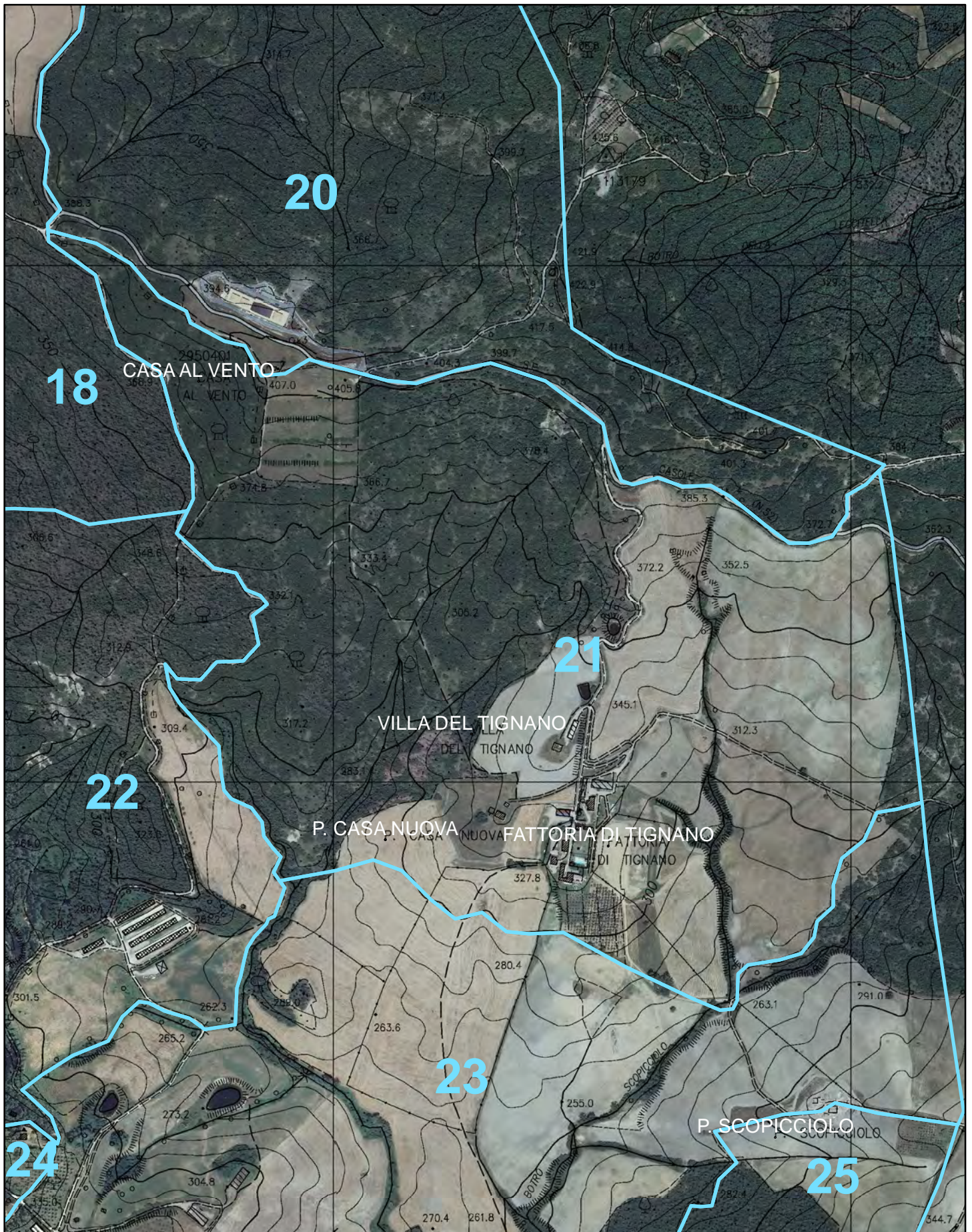



Indicare con "●+ numero" i punti di appostamento, e con "X + lettera" i relativi posti auto

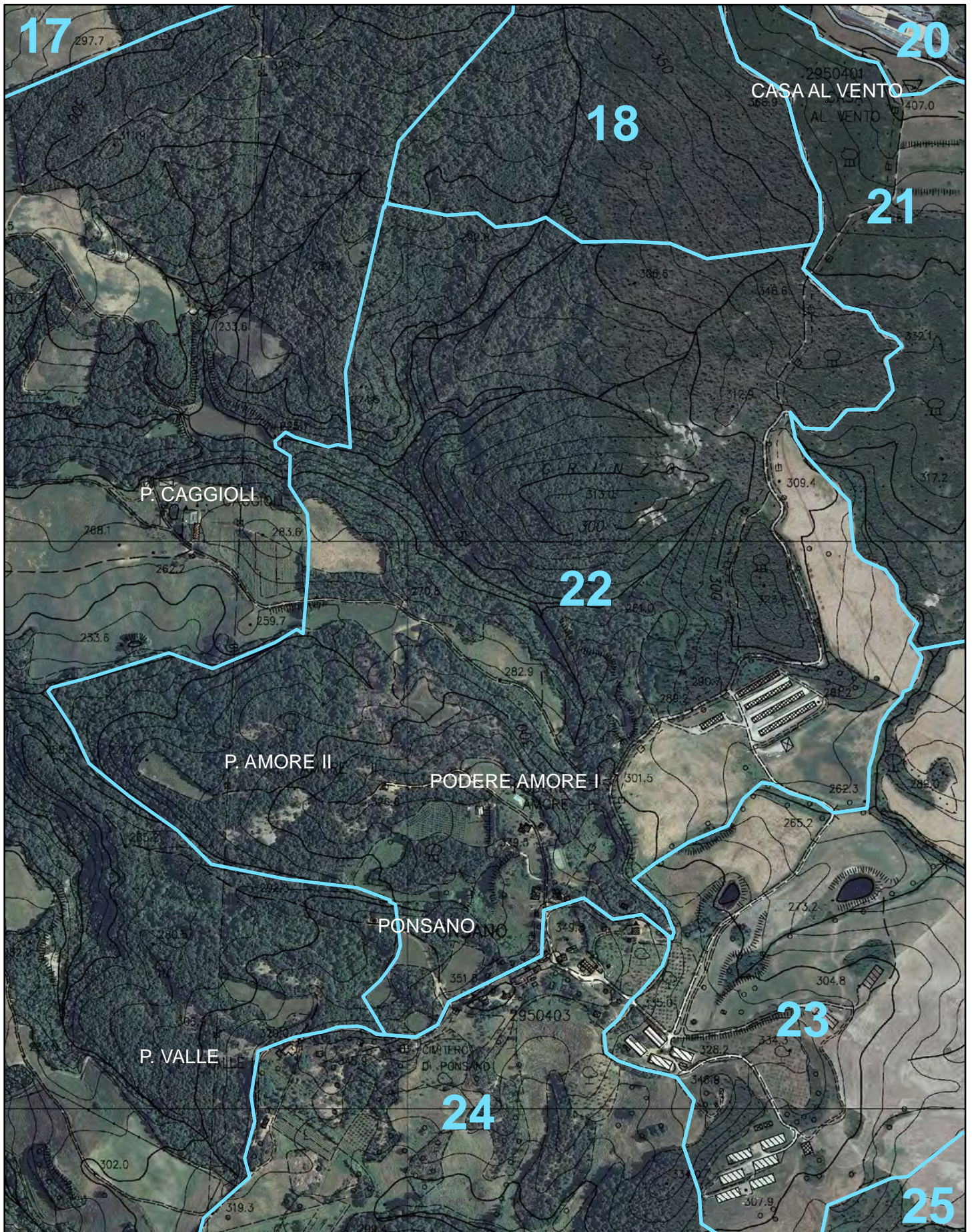



Indicare con "●+ numero" i punti di appostamento, e con "X + lettera" i relativi posti auto

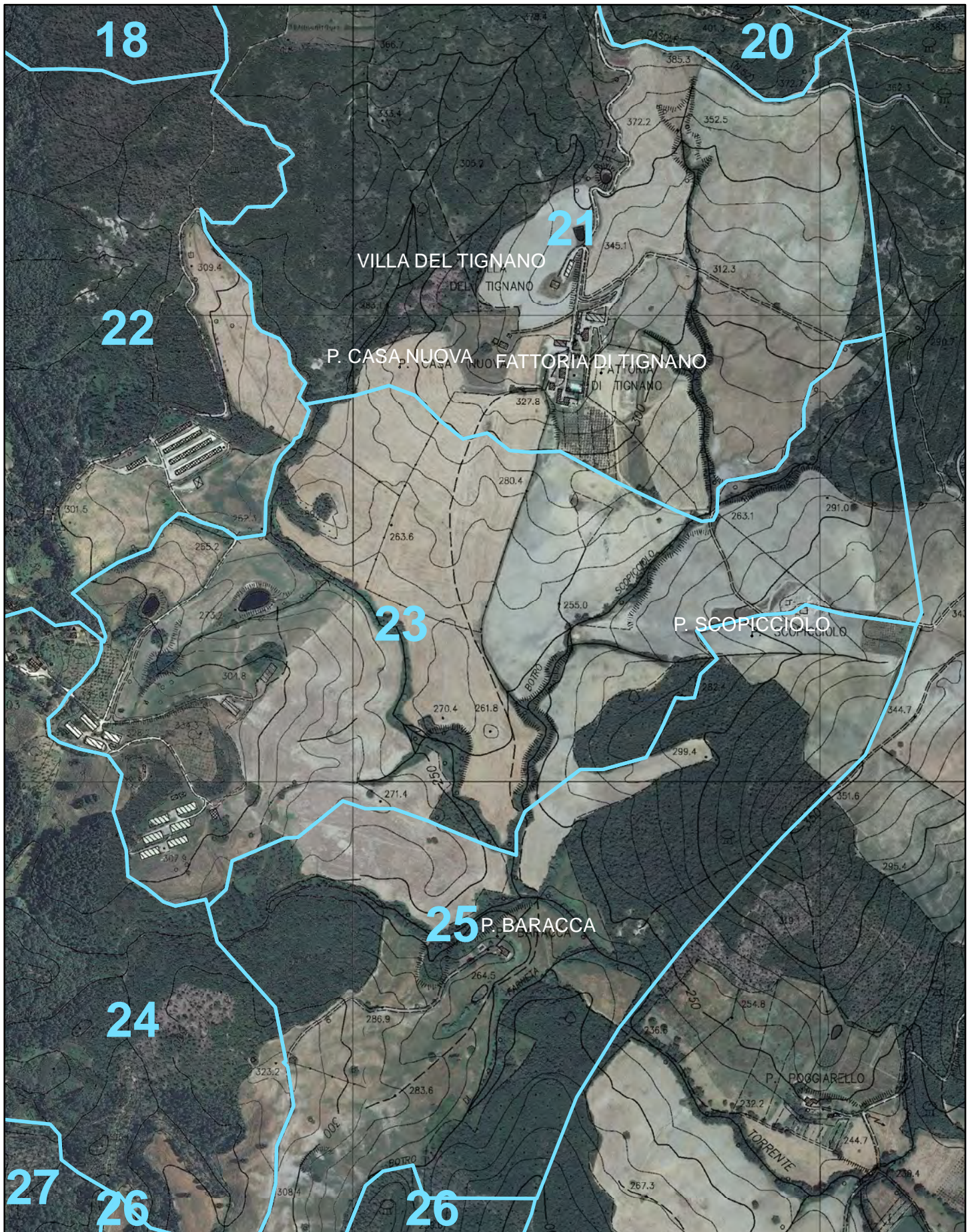



Indicare con "●+ numero" i punti di appostamento, e con "X + lettera" i relativi posti auto

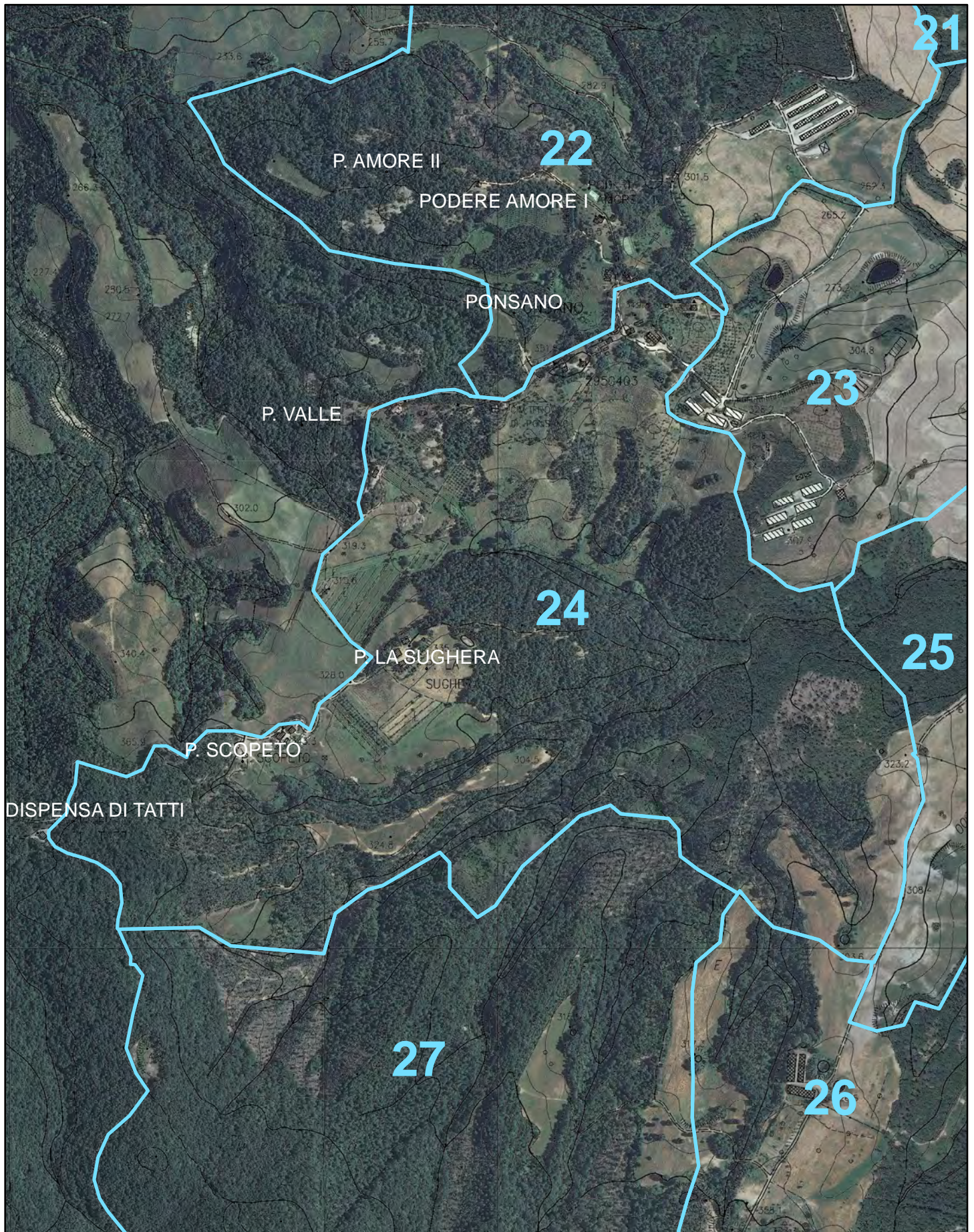





Indicare con "●+ numero" i punti di appostamento, e con "X + lettera" i relativi posti auto

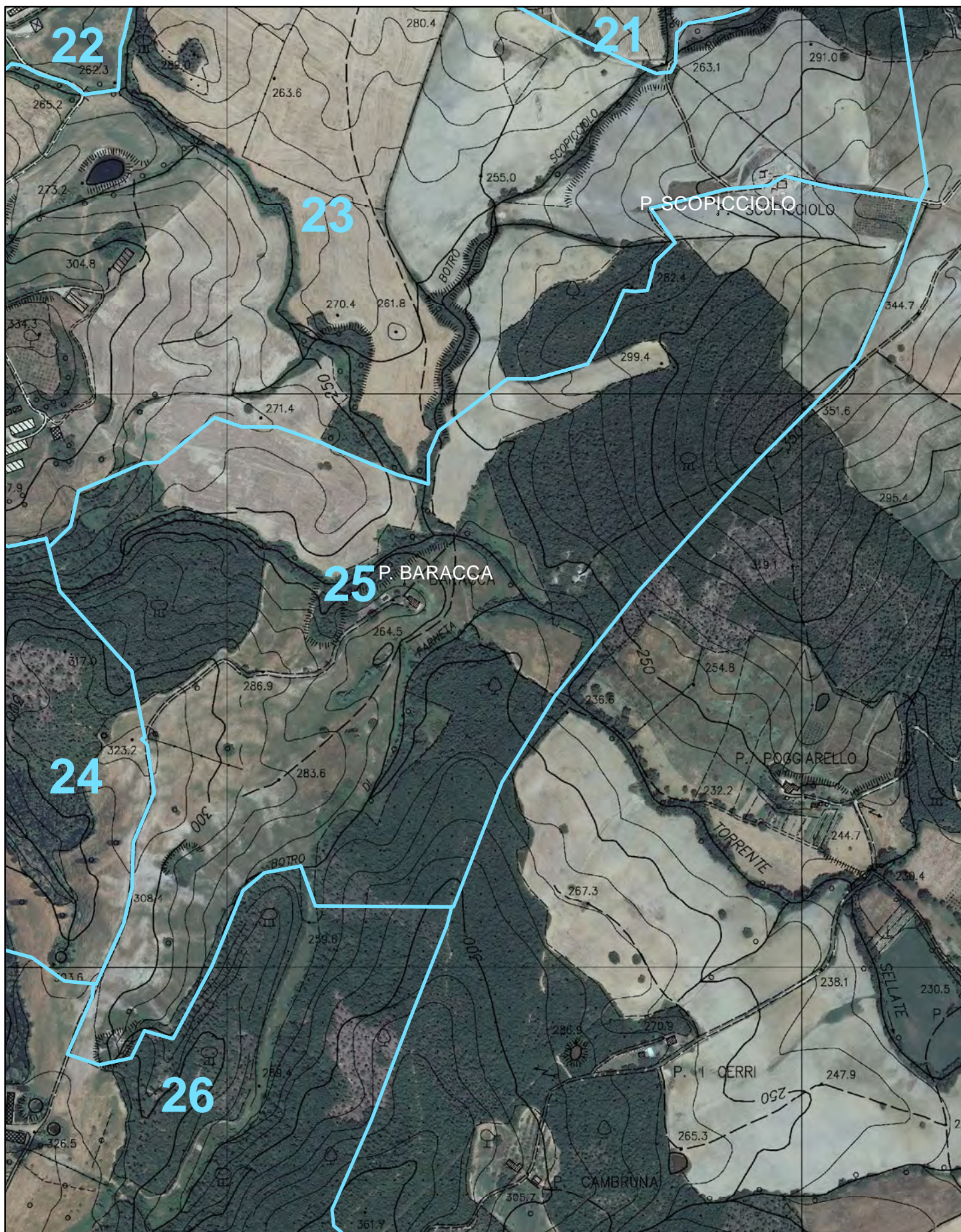



Indicare con "●+ numero" i punti di appostamento, e con "X + lettera" i relativi posti auto

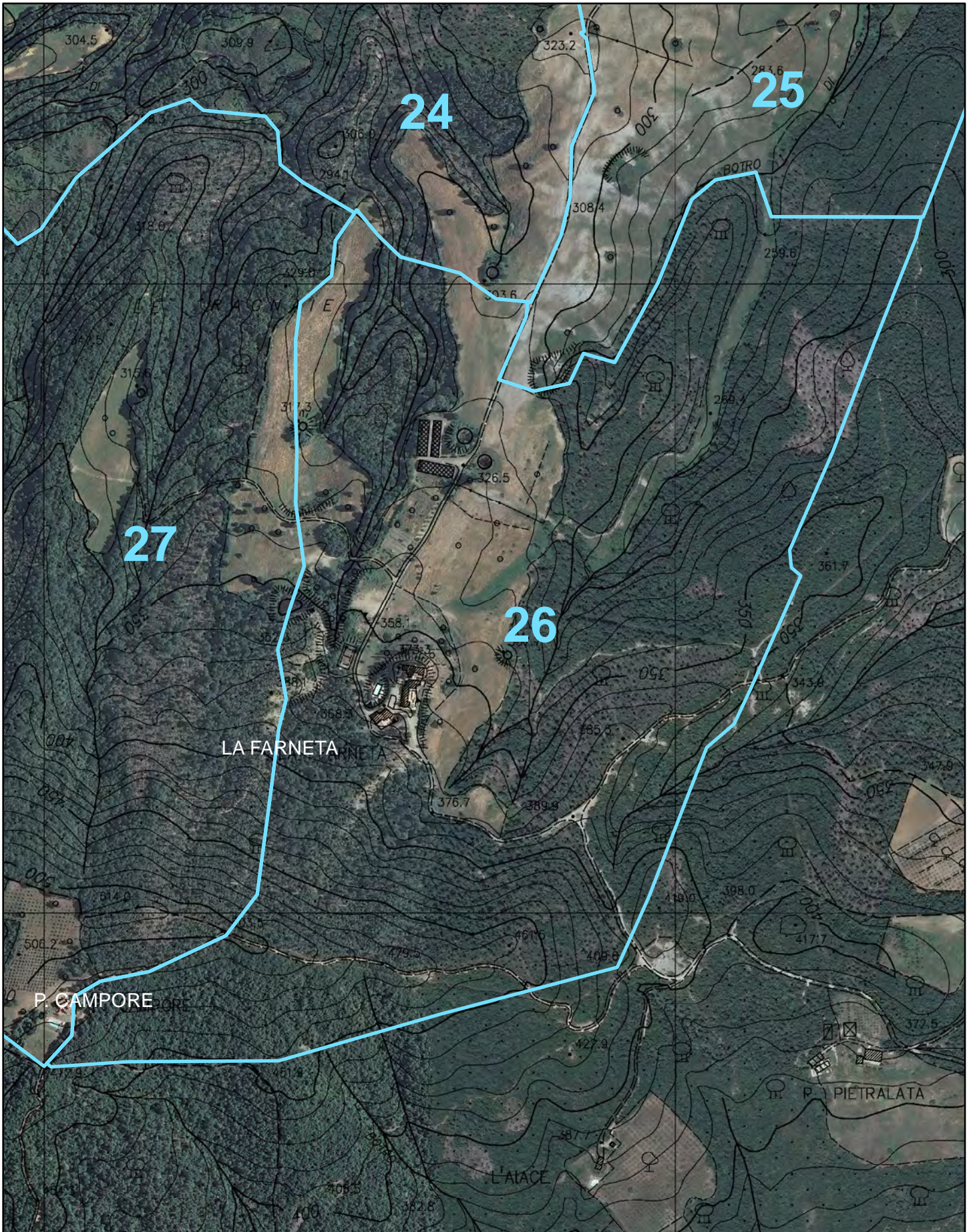



Indicare con "●+ numero" i punti di appostamento, e con "X + lettera" i relativi posti auto

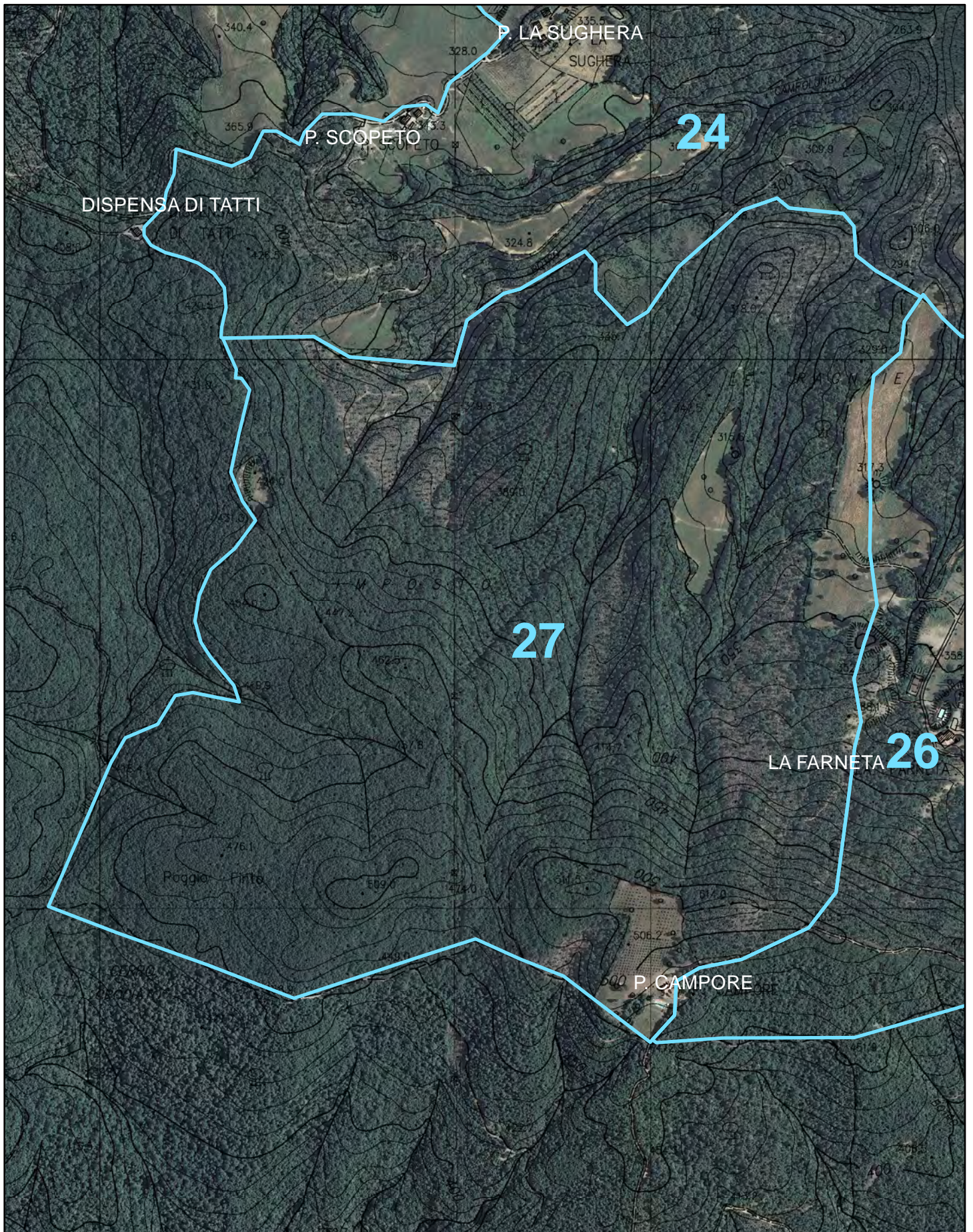



Indicare con "●+ numero" i punti di appostamento, e con "X + lettera" i relativi posti auto

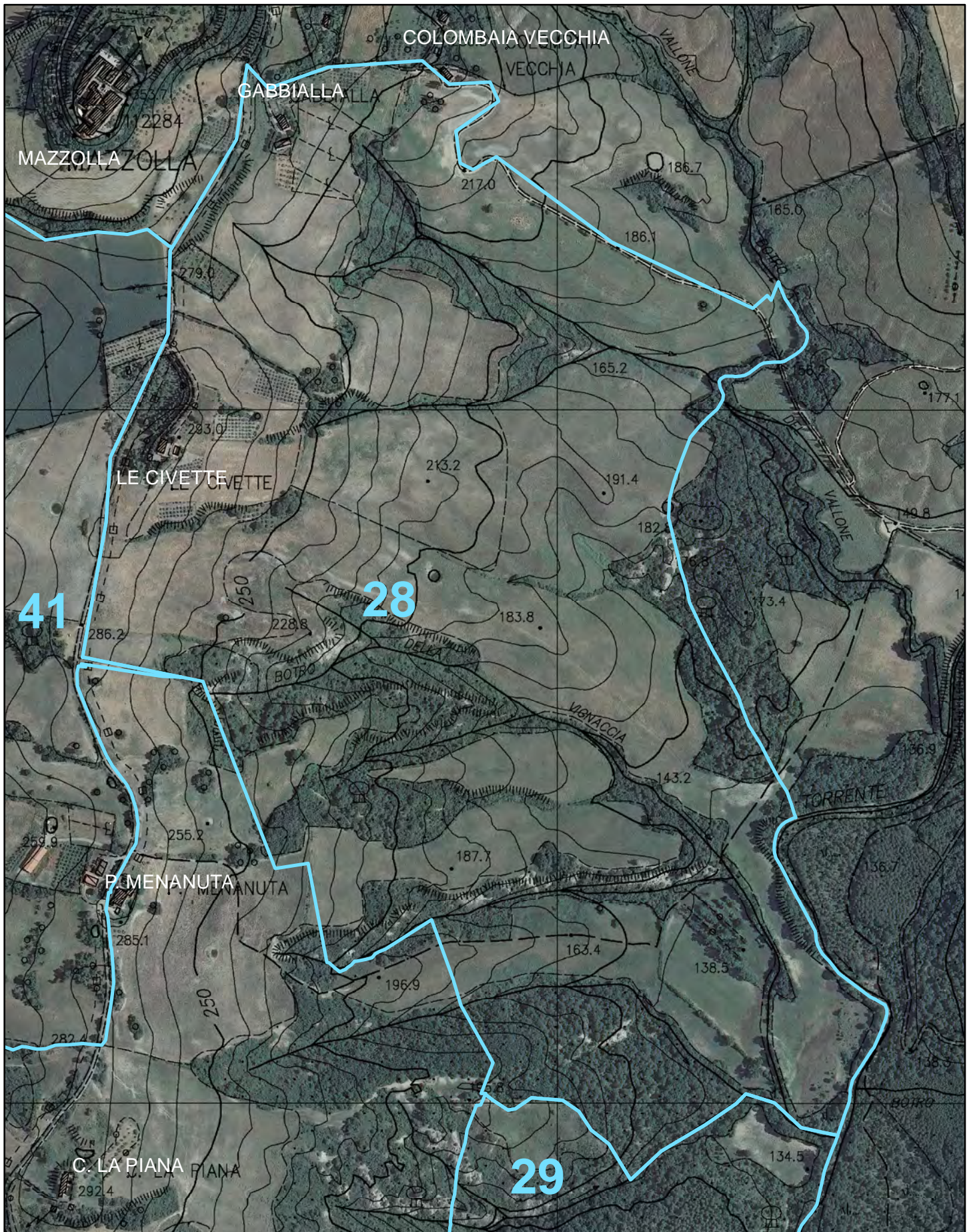



Indicare con "●+ numero" i punti di appostamento, e con "X + lettera" i relativi posti auto

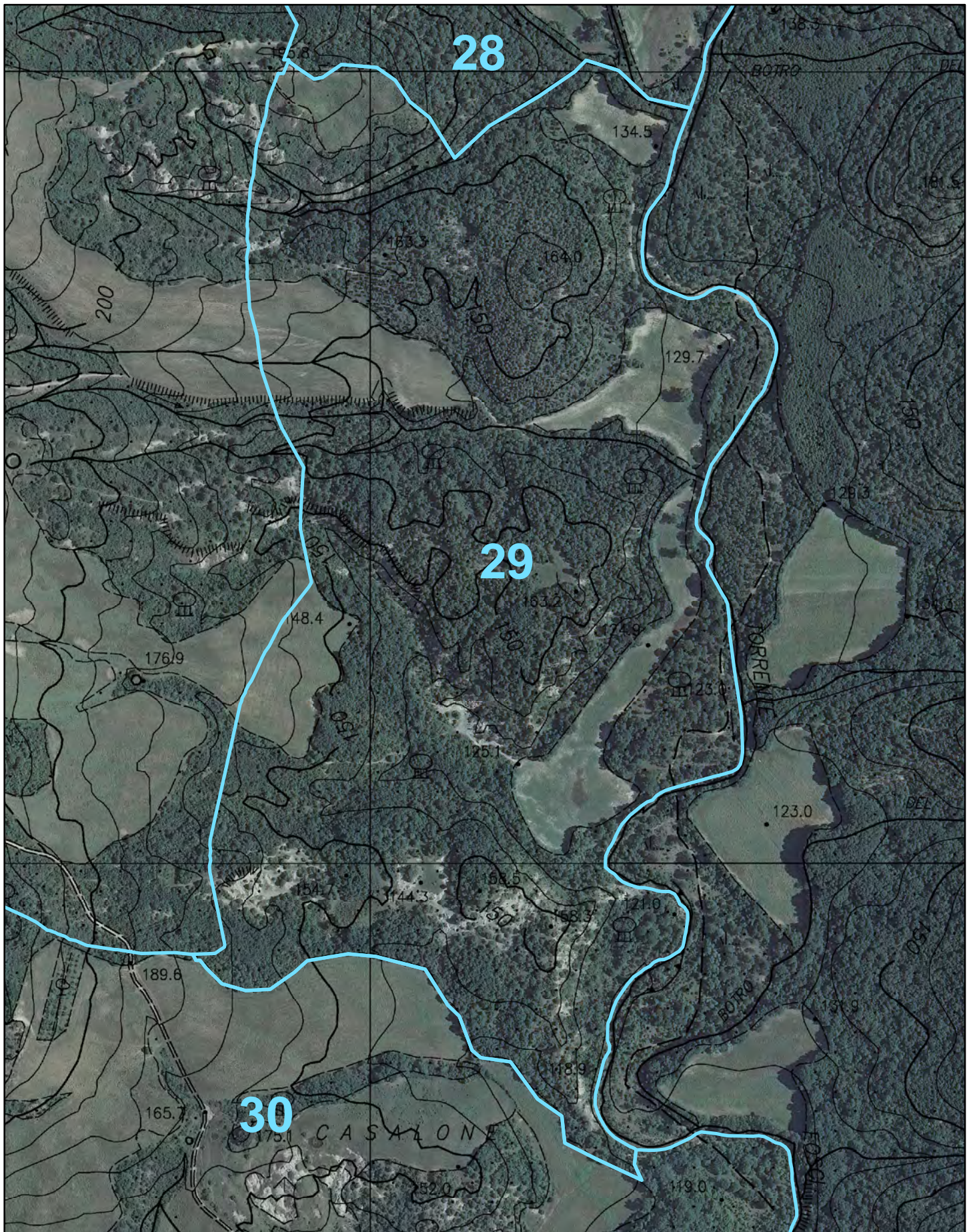



Indicare con "●+ numero" i punti di appostamento, e con "X + lettera" i relativi posti auto

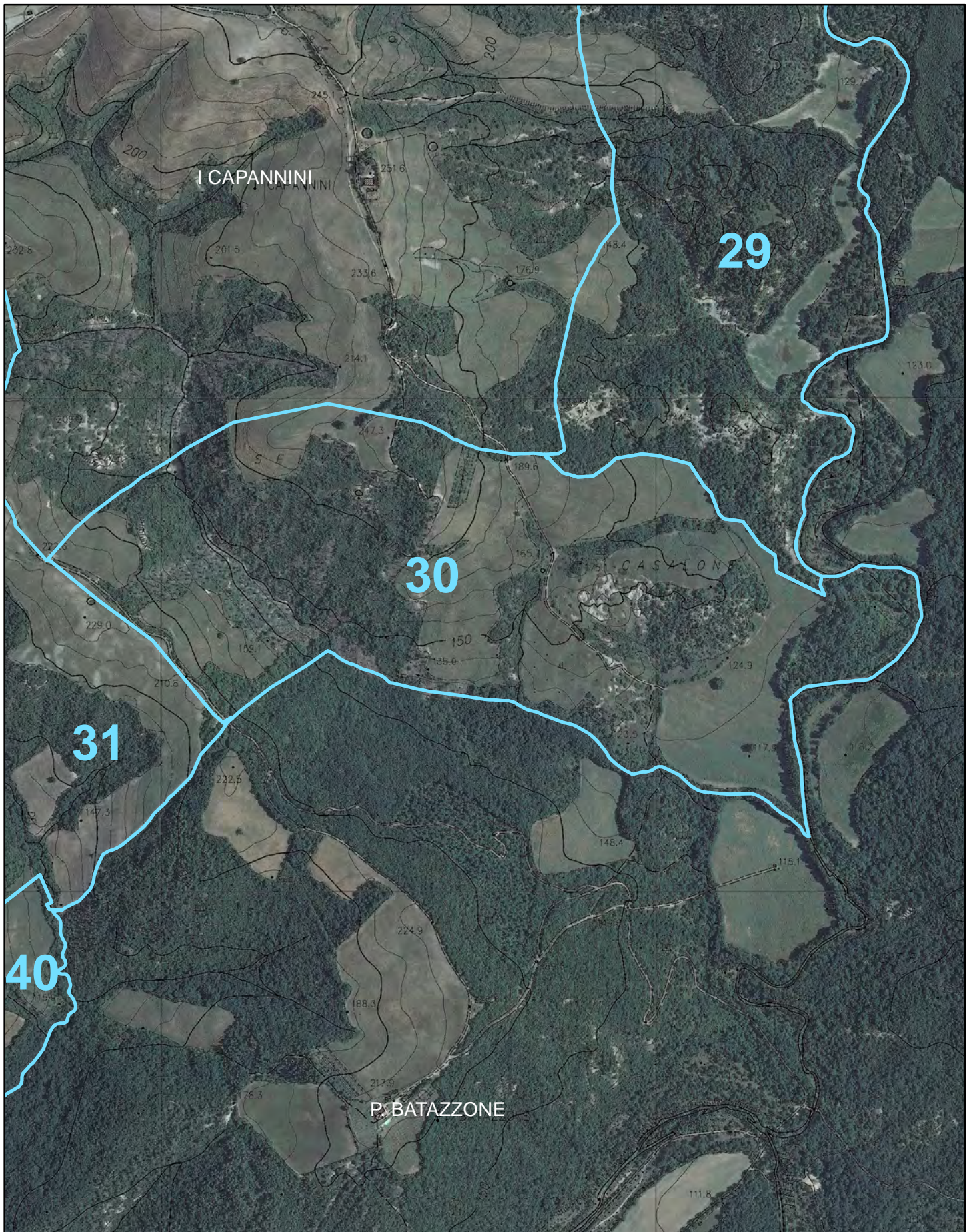



Indicare con "●+ numero" i punti di appostamento, e con "X + lettera" i relativi posti auto

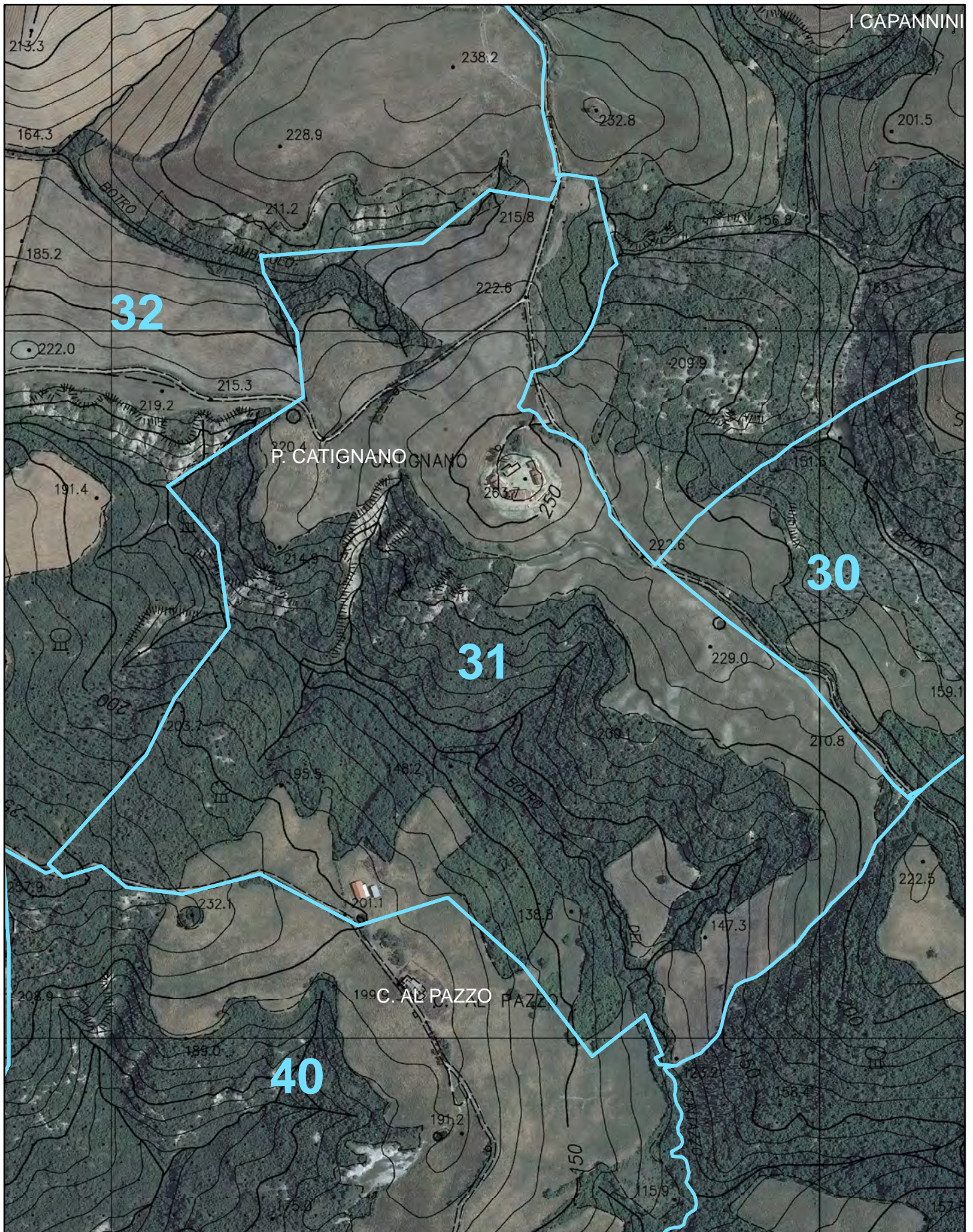



**Indicare con "●+ numero" i punti di appostamento, e con "X + lettera" i relativi posti auto**

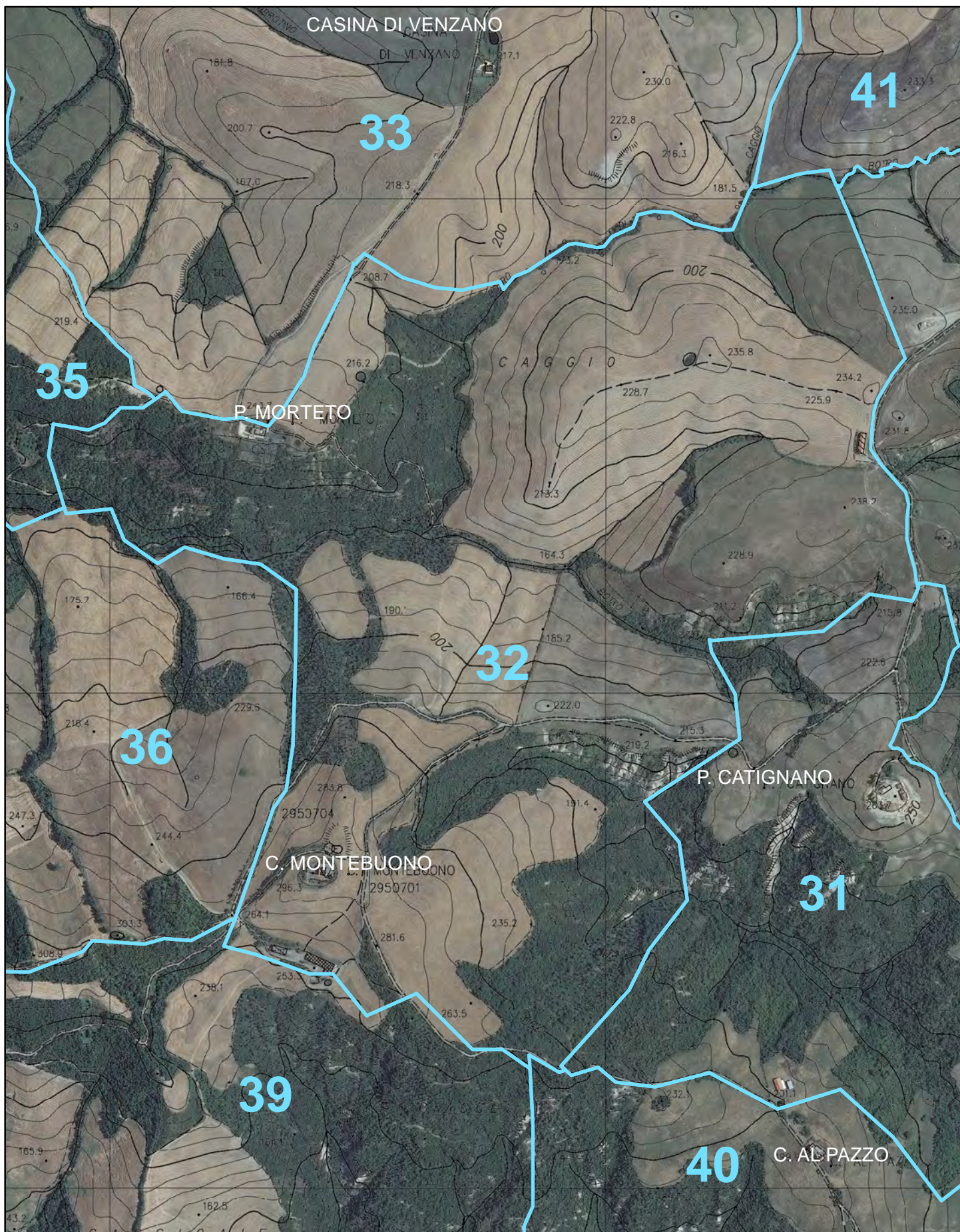



Nominativo: \_\_\_\_\_

Firma: \_\_\_\_\_

0 50100 200



metri

Indicare con "●+ numero" i punti di appostamento, e con "X + lettera" i relativi posti auto

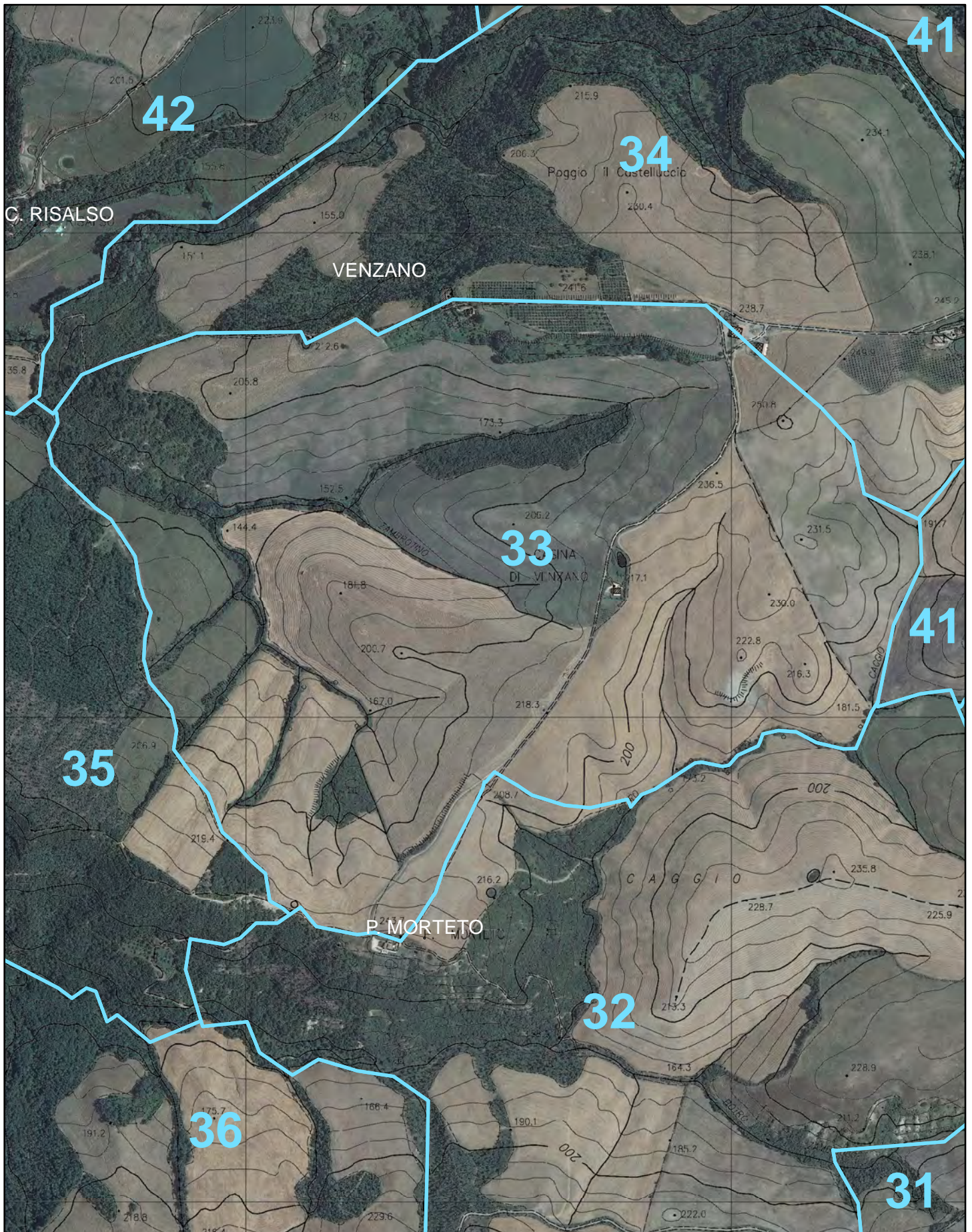



Indicare con "●+ numero" i punti di appostamento, e con "X + lettera" i relativi posti auto

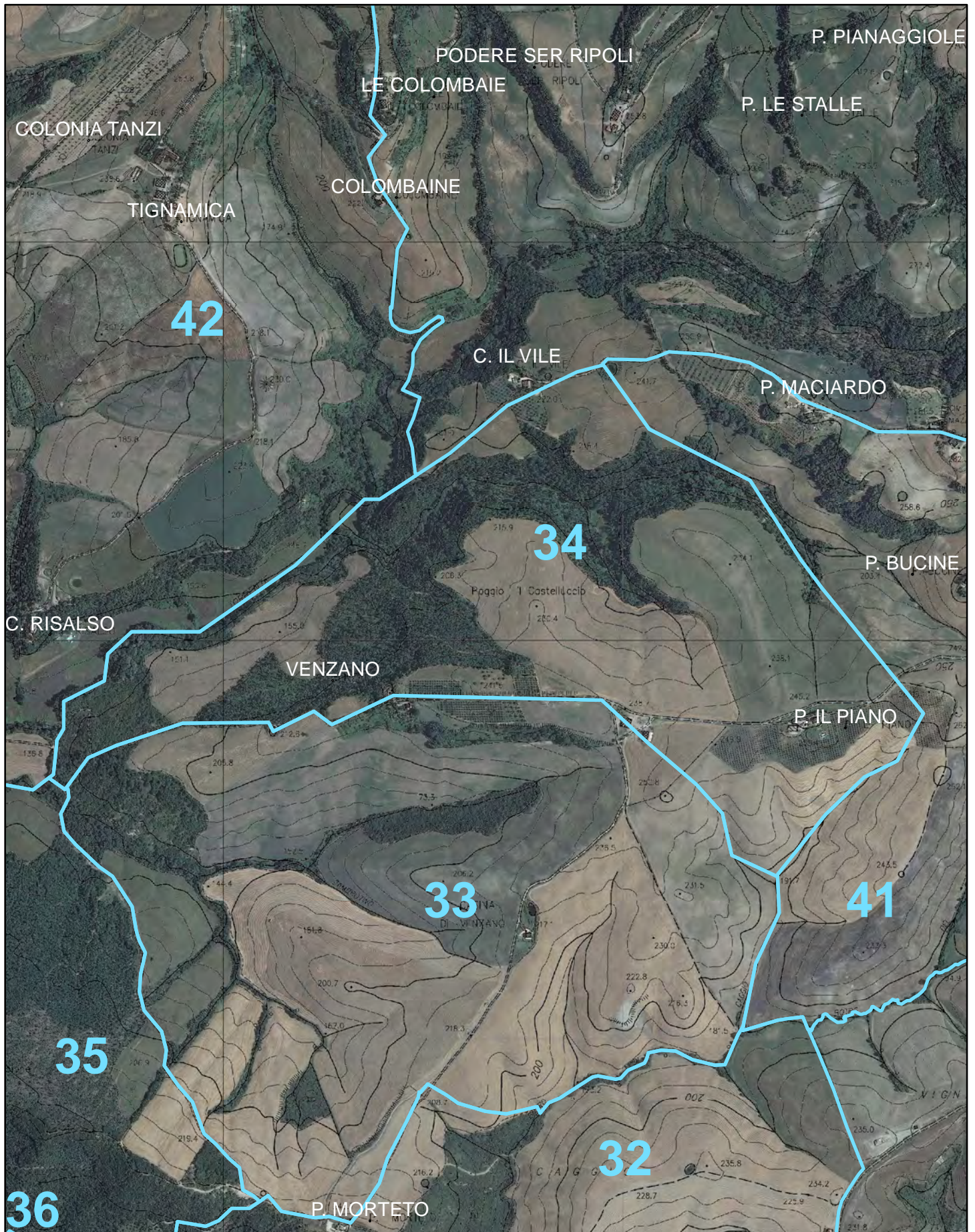



Indicare con "●+ numero" i punti di appostamento, e con "X + lettera" i relativi posti auto

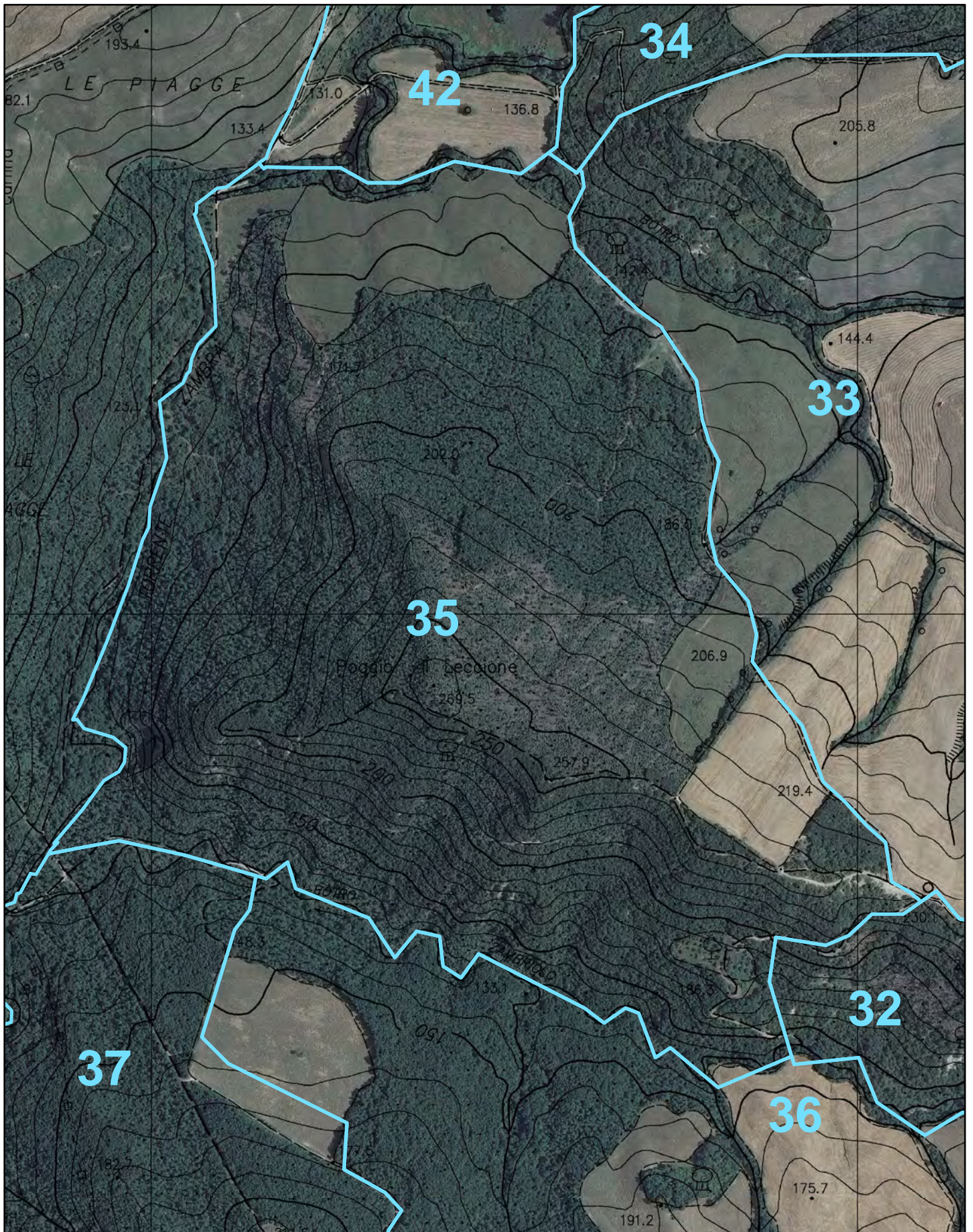



Indicare con "●+ numero" i punti di appostamento, e con "X + lettera" i relativi posti auto

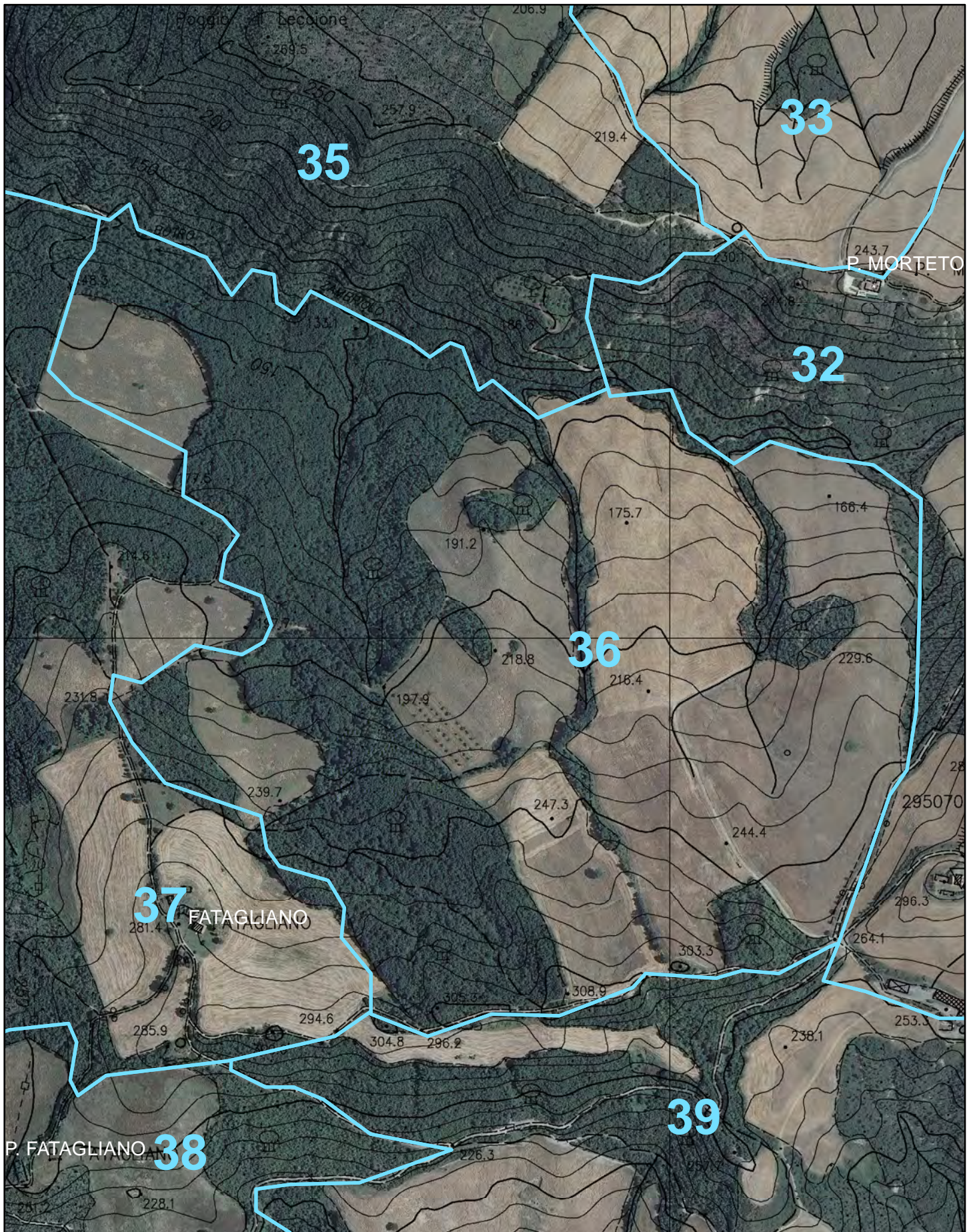



Indicare con "●+ numero" i punti di appostamento, e con "X + lettera" i relativi posti auto

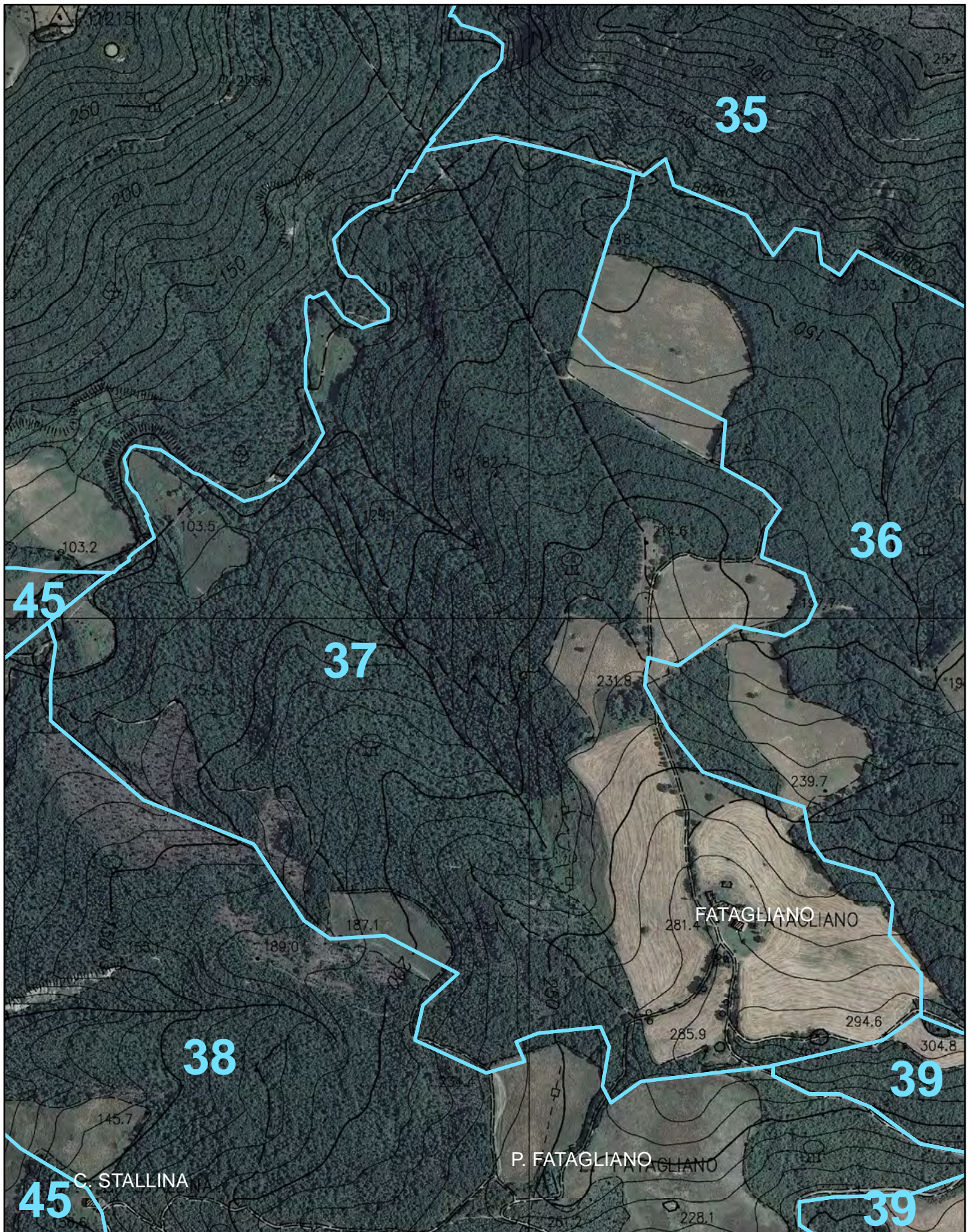



Indicare con "●+ numero" i punti di appostamento, e con "X + lettera" i relativi posti auto

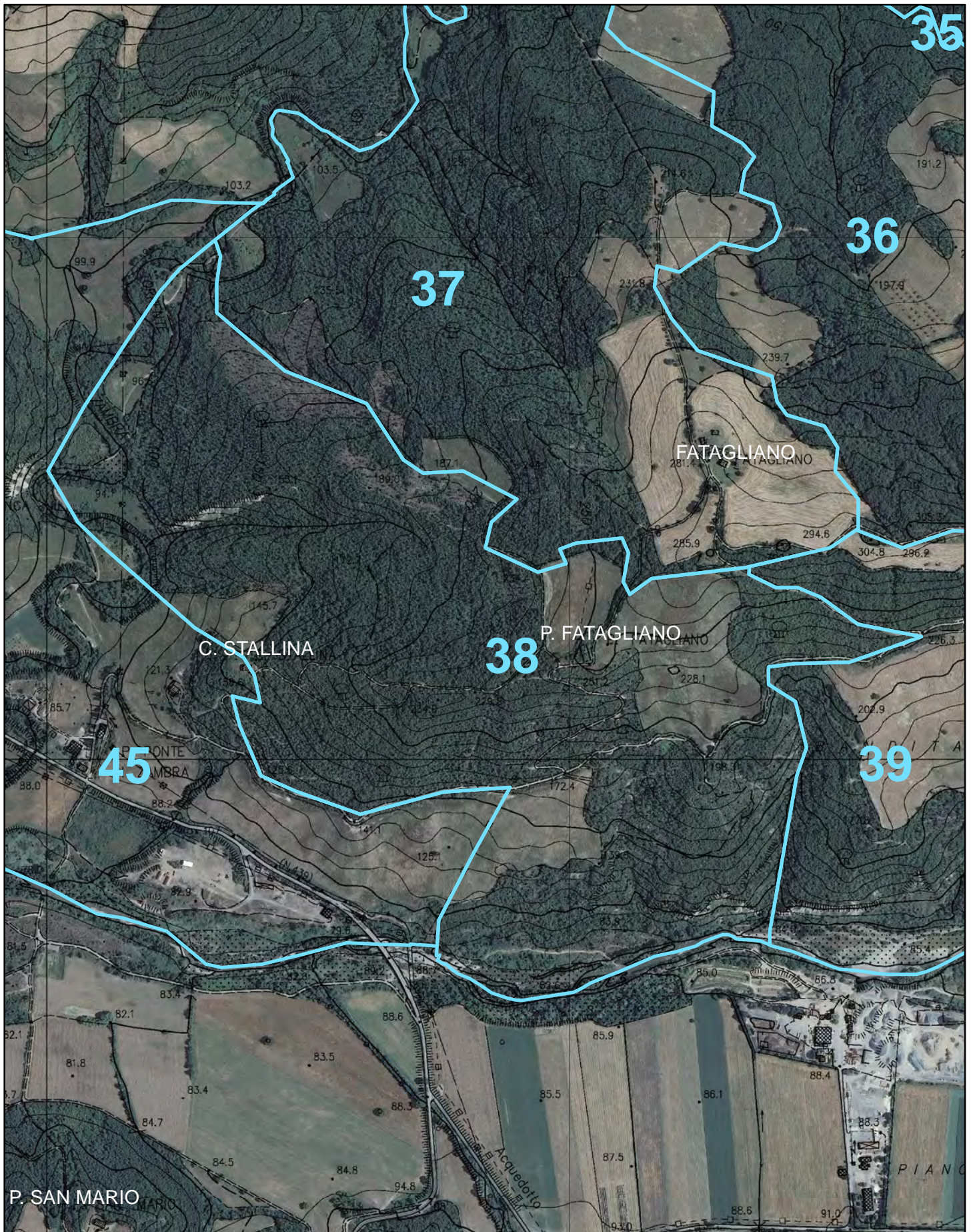



Indicare con "●+ numero" i punti di appostamento, e con "X + lettera" i relativi posti auto

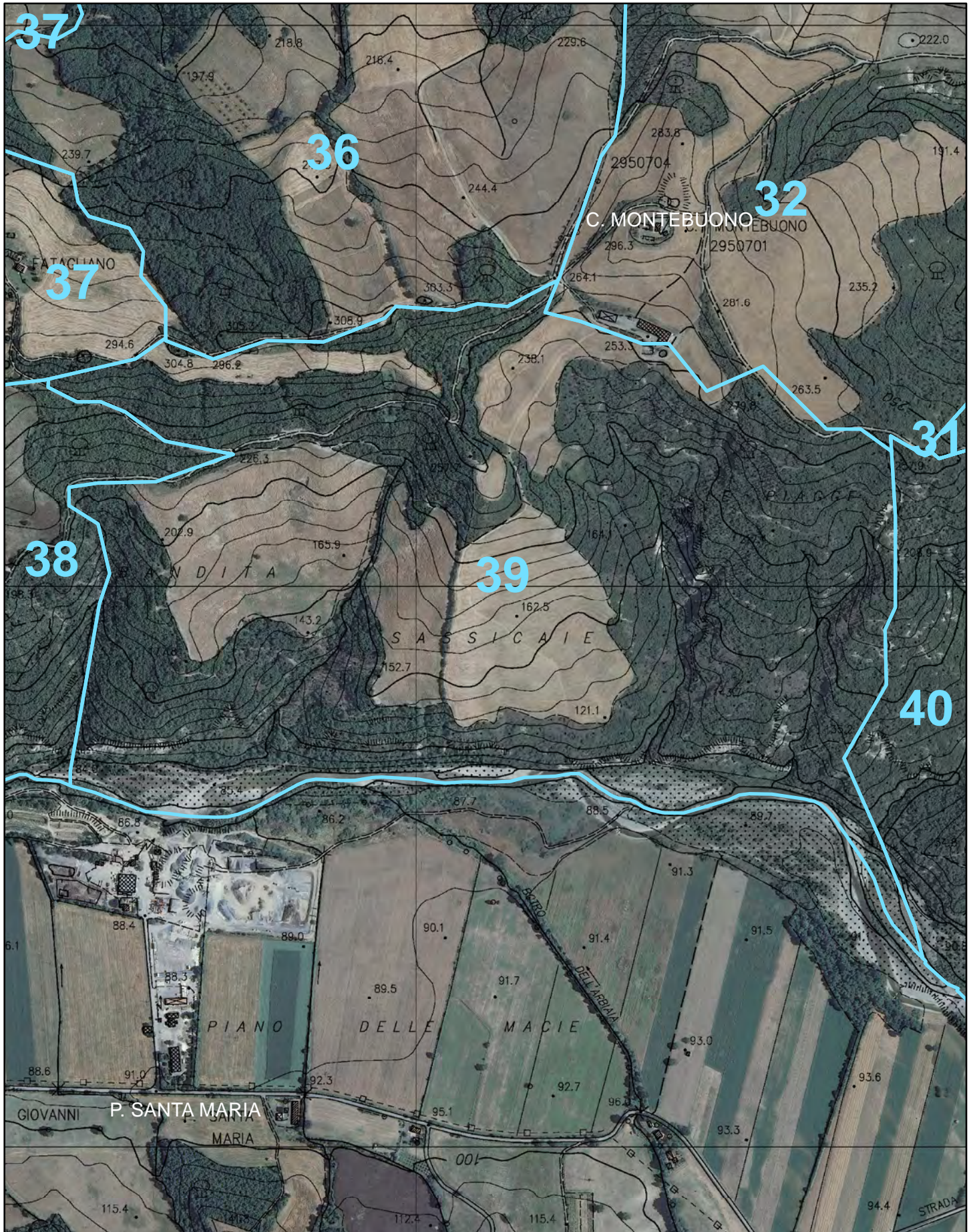



Indicare con "●+ numero" i punti di appostamento, e con "X + lettera" i relativi posti auto

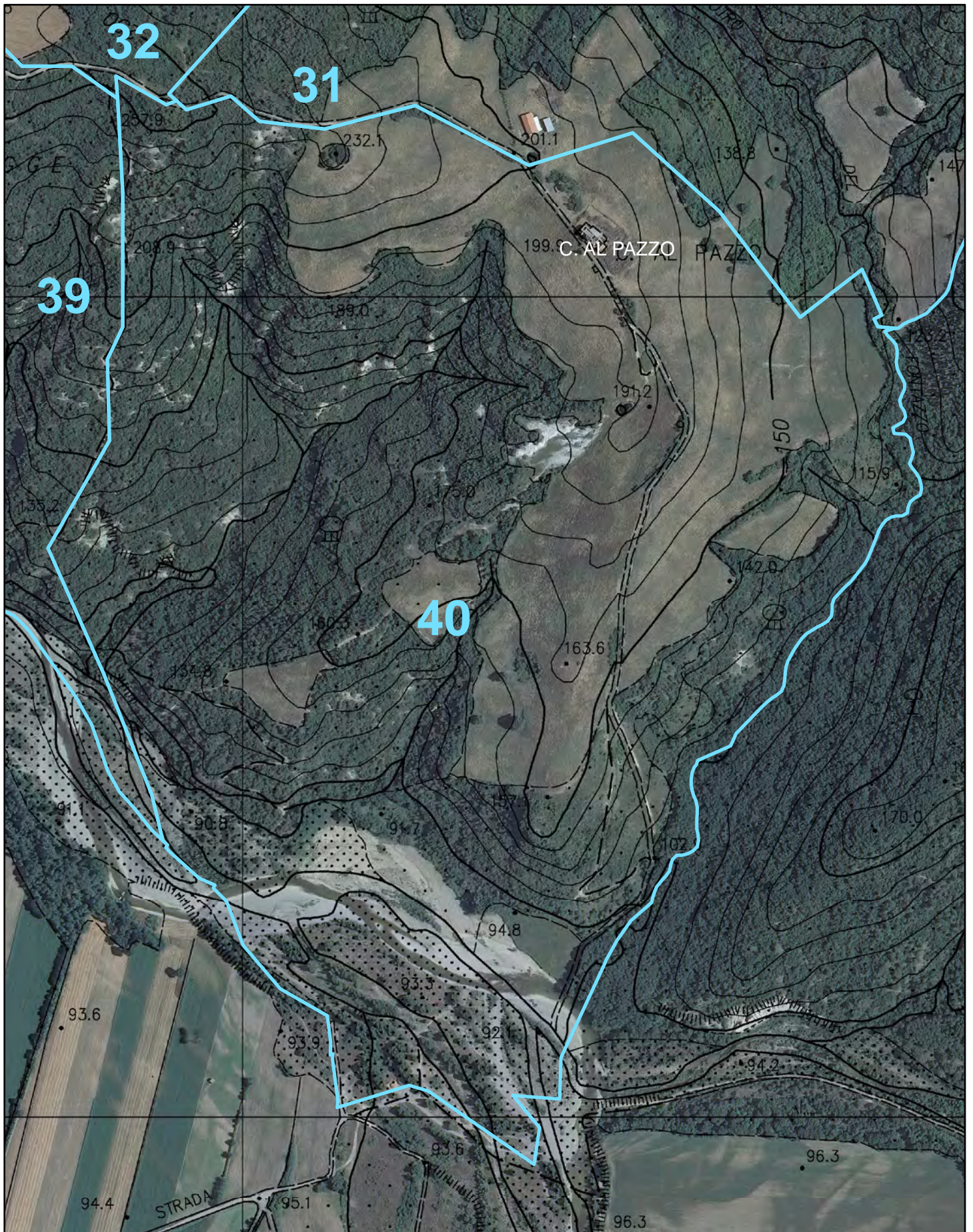





Indicare con "●+ numero" i punti di appostamento, e con "X + lettera" i relativi posti auto

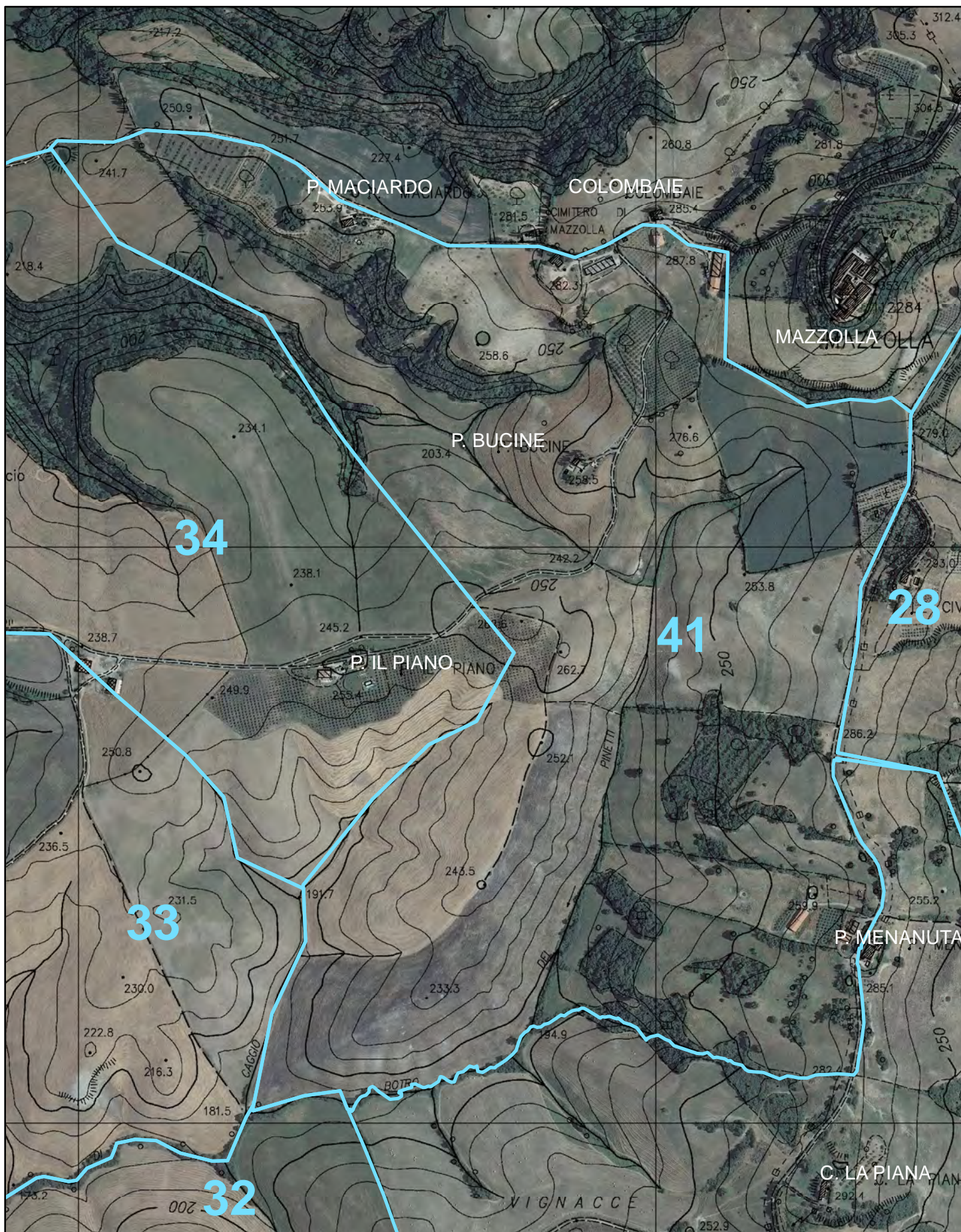

DISTRETTO DI CACCIA DI SELEZIONE Stagione Venatoria 2023-2024

ATC 15 - 3 Sottozona: 42 Area omogenea: 153-8

© ATC 15 PISA EST - maggio 2023

Nominativo: \_\_\_\_\_

Firma: \_\_\_\_\_

0 50100 200



metri

Indicare con "●+ numero" i punti di appostamento, e con "X + lettera" i relativi posti auto

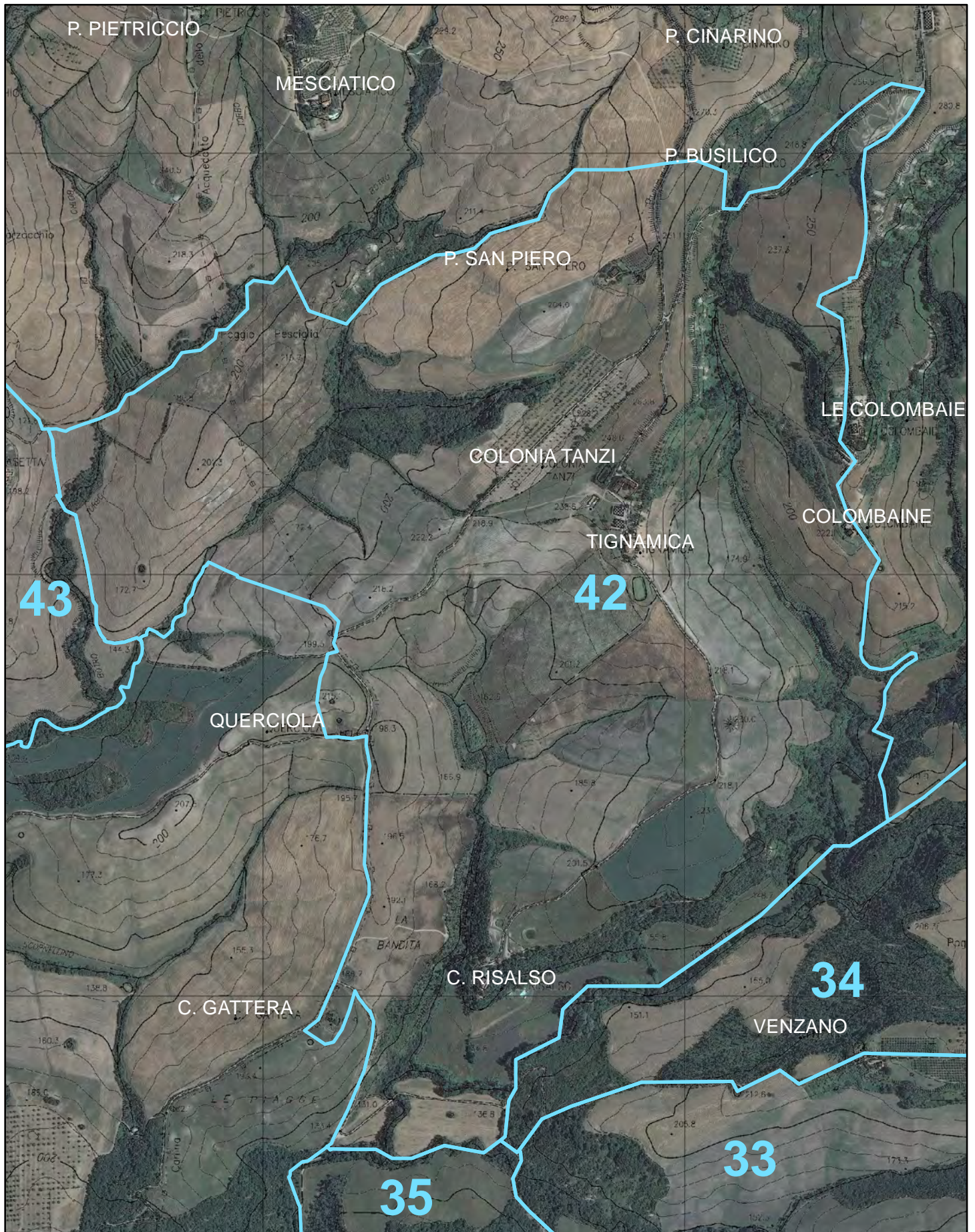

Nominativo: \_\_\_\_\_

Firma: \_\_\_\_\_

0 50 100 200



metri

Indicare con "●+ numero" i punti di appostamento, e con "X + lettera" i relativi posti auto

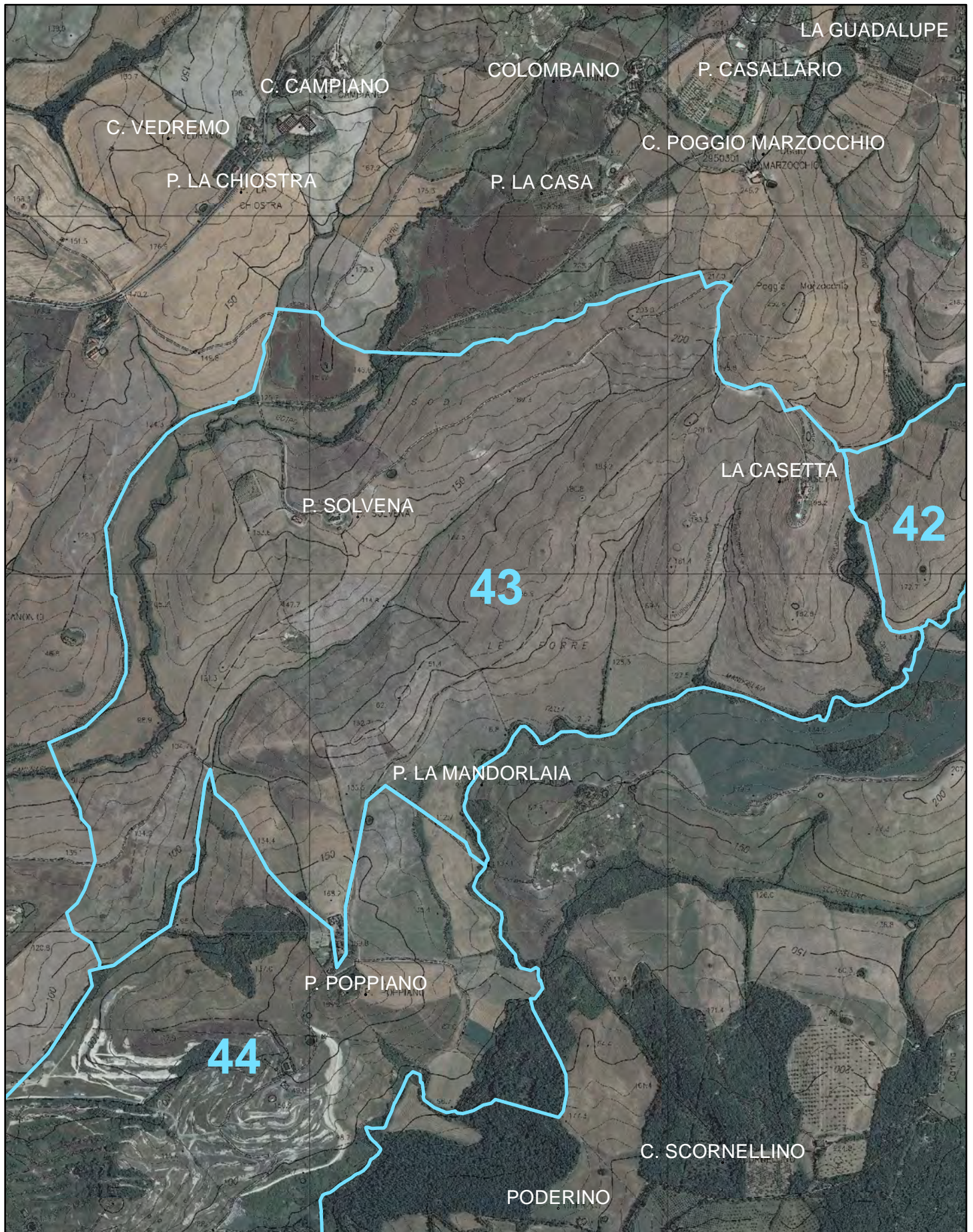



Indicare con "●+ numero" i punti di appostamento, e con "X + lettera" i relativi posti auto

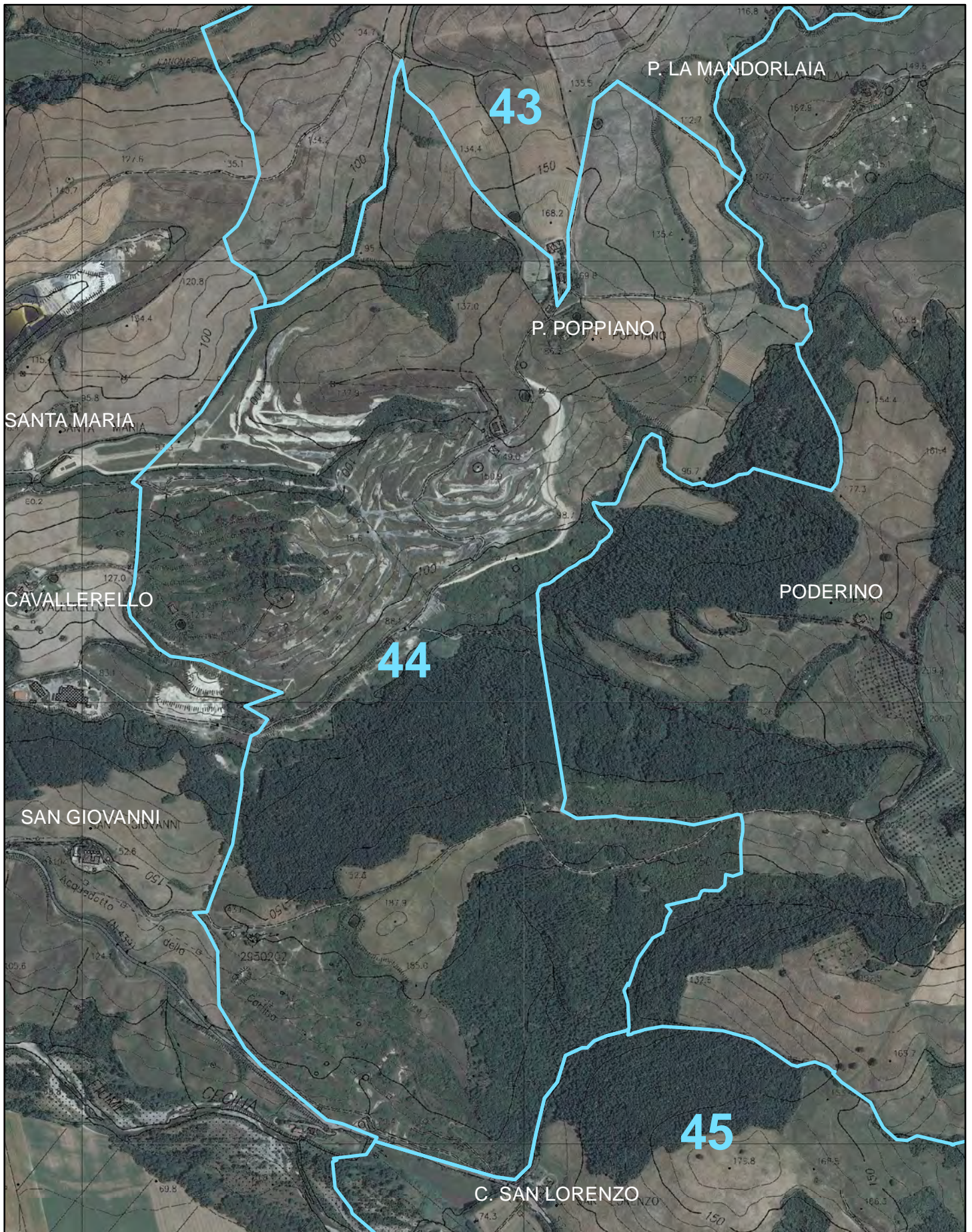

Nominativo: \_\_\_\_\_

Firma: \_\_\_\_\_

0 50 100 200



metri

Indicare con "●+ numero" i punti di appostamento, e con "X + lettera" i relativi posti auto

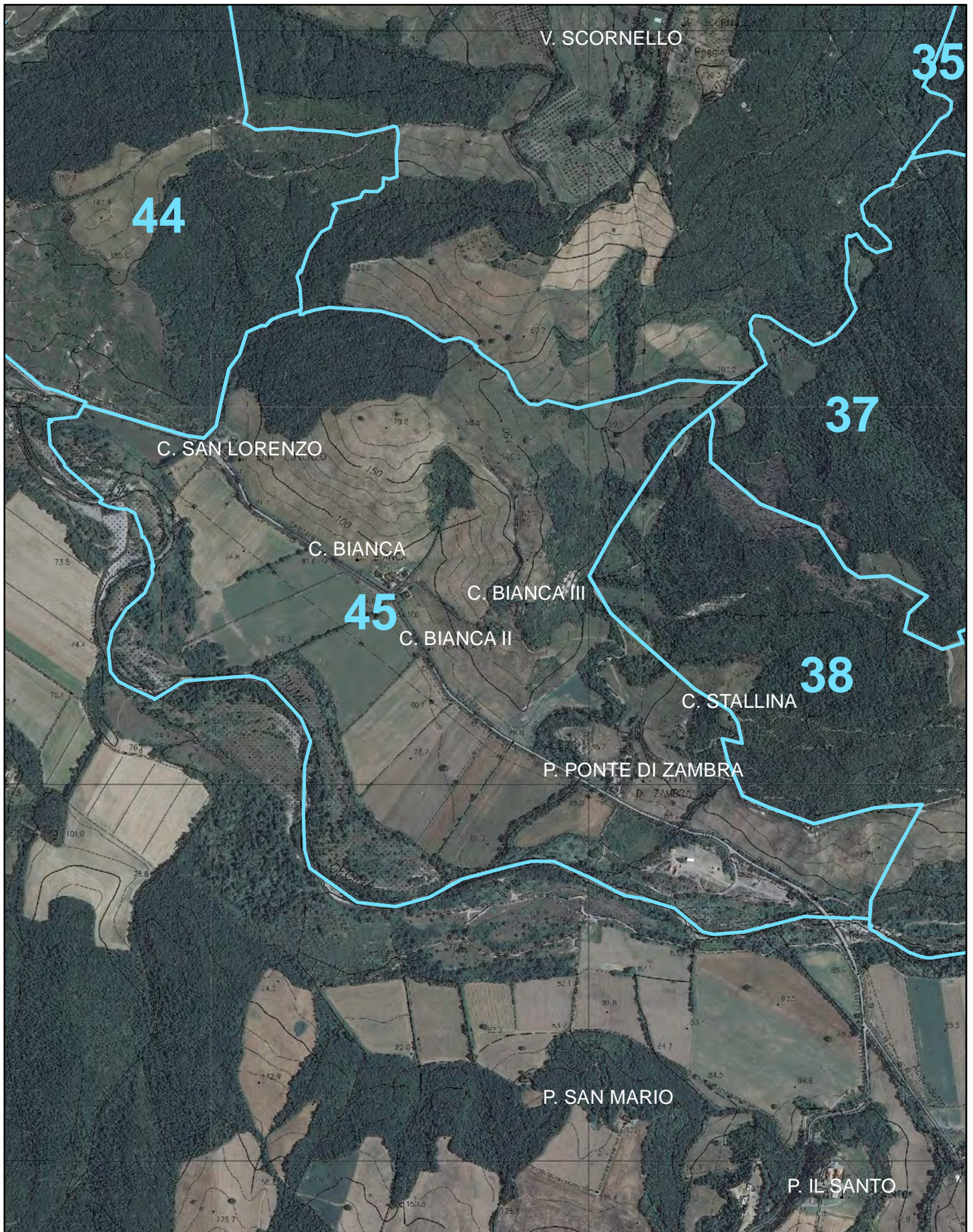



Indicare con "●+ numero" i punti di appostamento, e con "X + lettera" i relativi posti auto

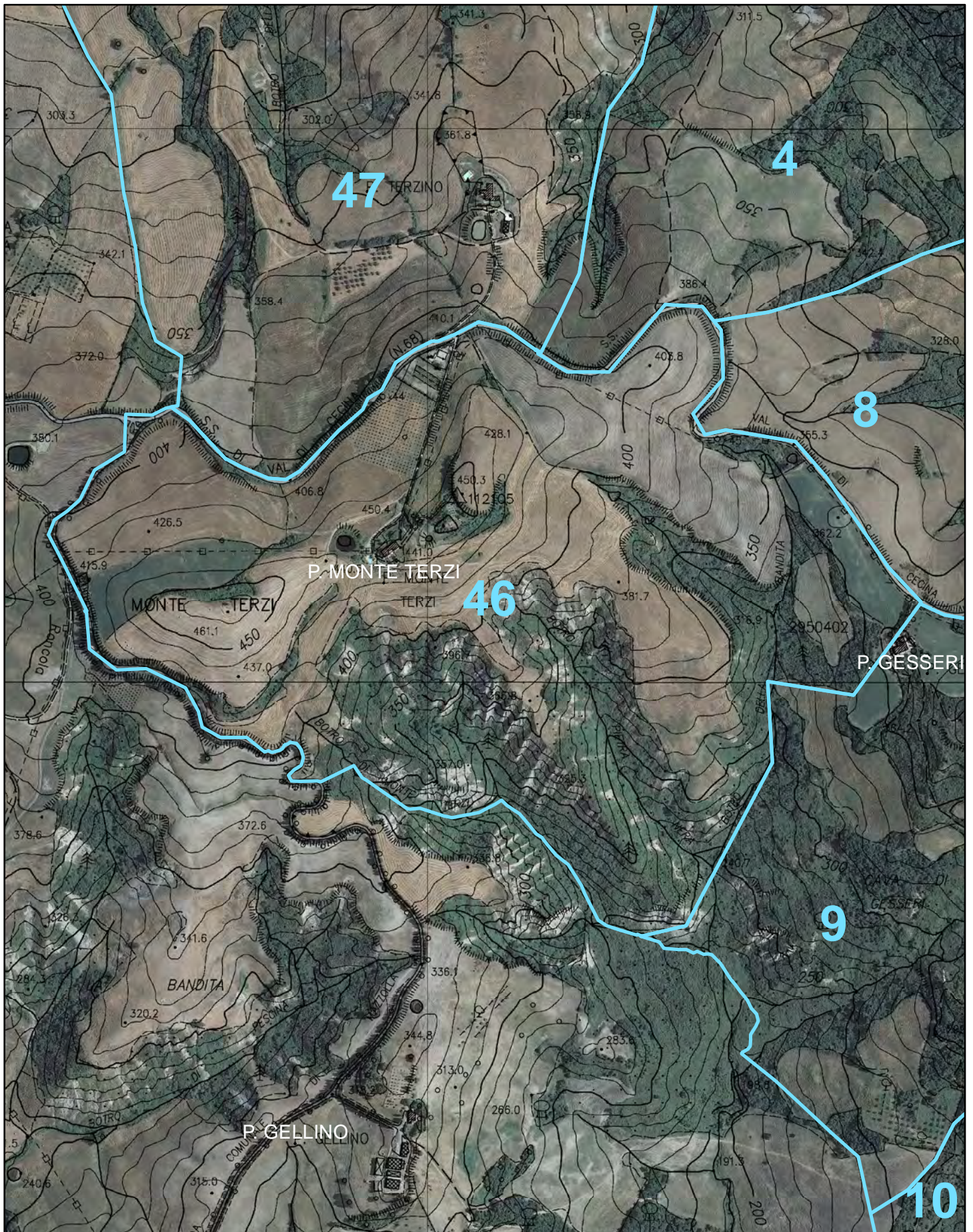



Indicare con "●+ numero" i punti di appostamento, e con "X + lettera" i relativi posti auto

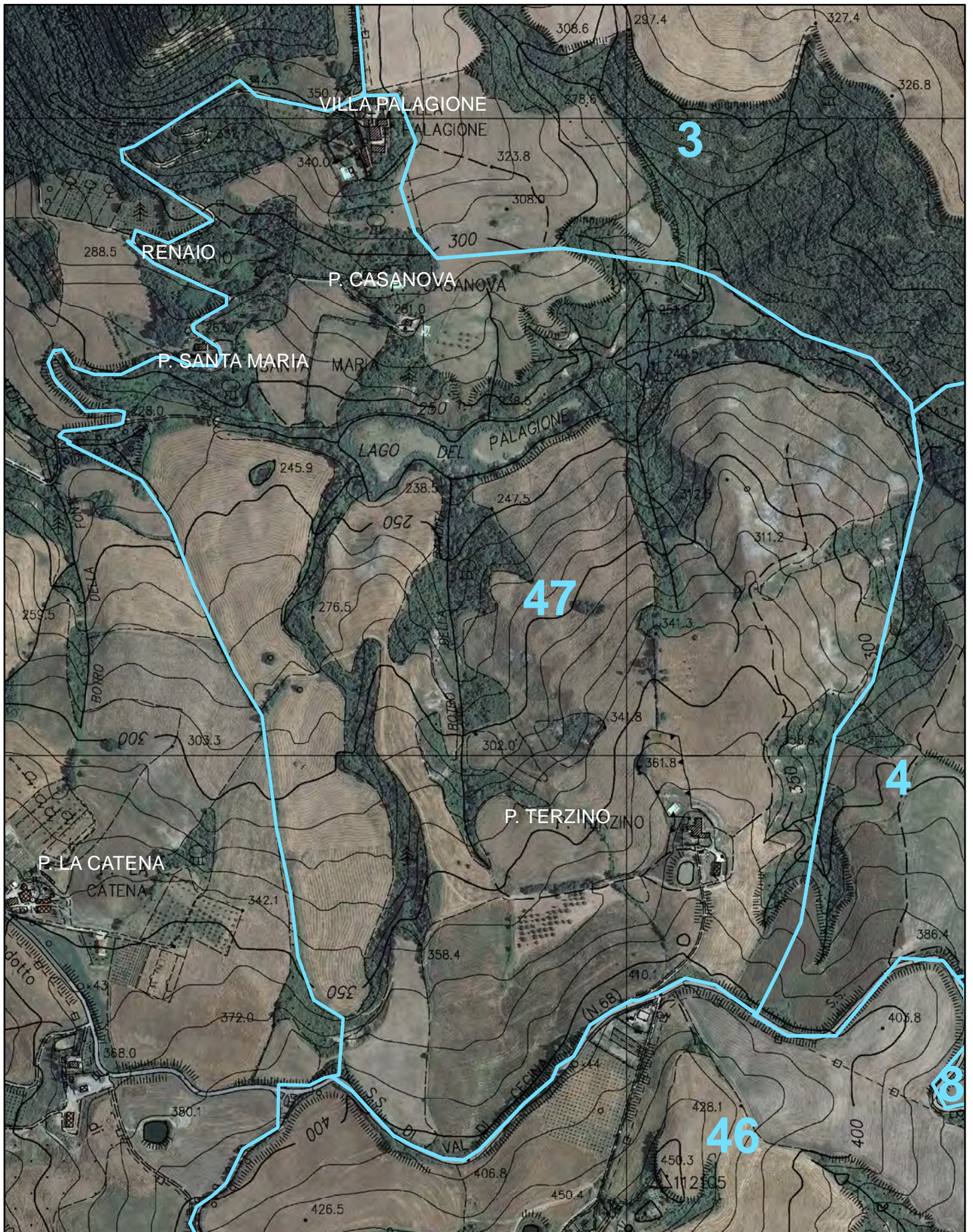

DISTRETTO DI CACCIA DI SELEZIONE Stagione Venatoria 2023-2024

ATC 15 - 3 Sottozona: 48 Area omogenea: 153-11

© ATC 15 PISA EST - maggio 2023

Nominativo: \_\_\_\_\_

Firma: \_\_\_\_\_

0 50 100 200



metri

Indicare con "●+ numero" i punti di appostamento, e con "X + lettera" i relativi posti auto

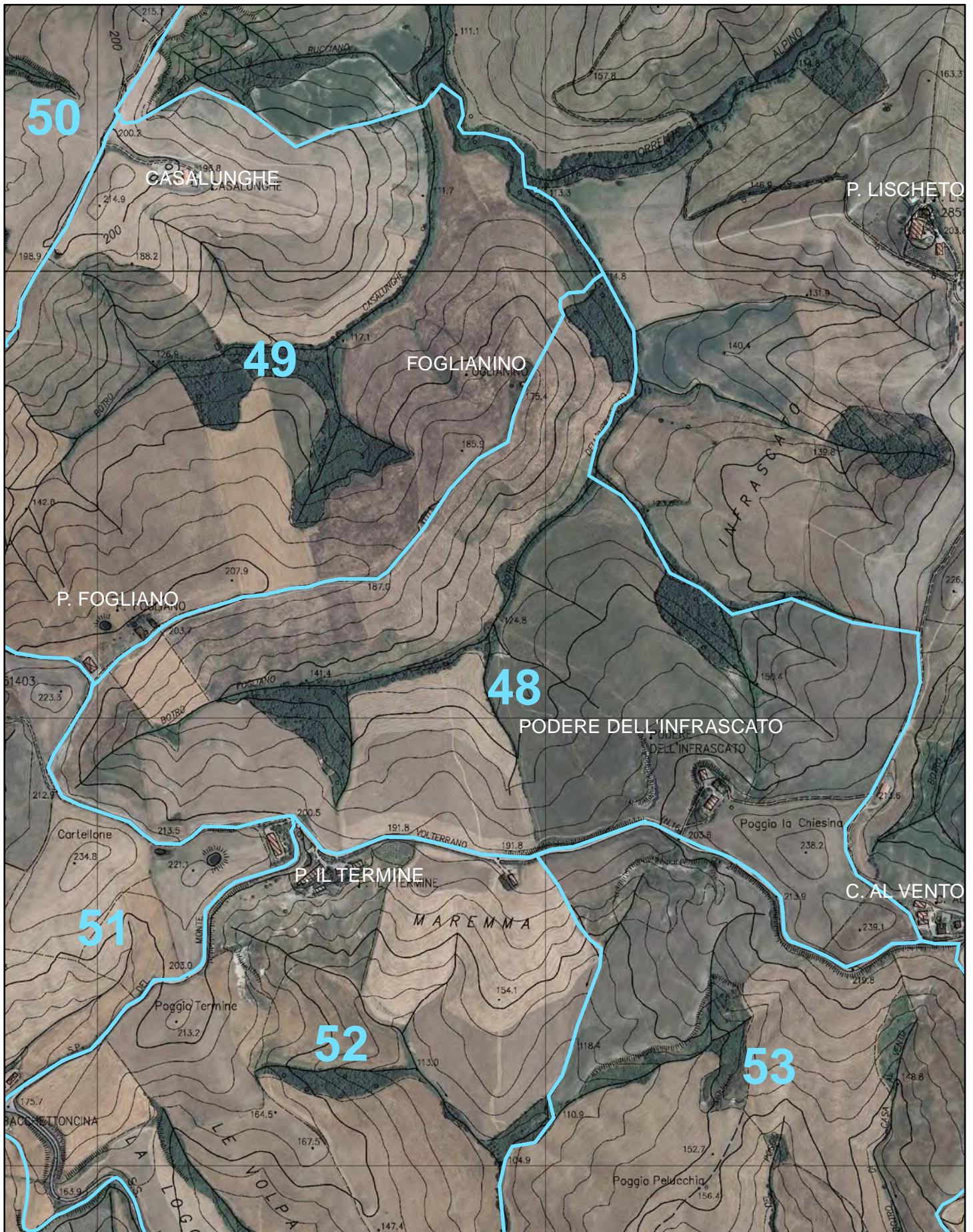





Indicare con "●+ numero" i punti di appostamento, e con "X + lettera" i relativi posti auto

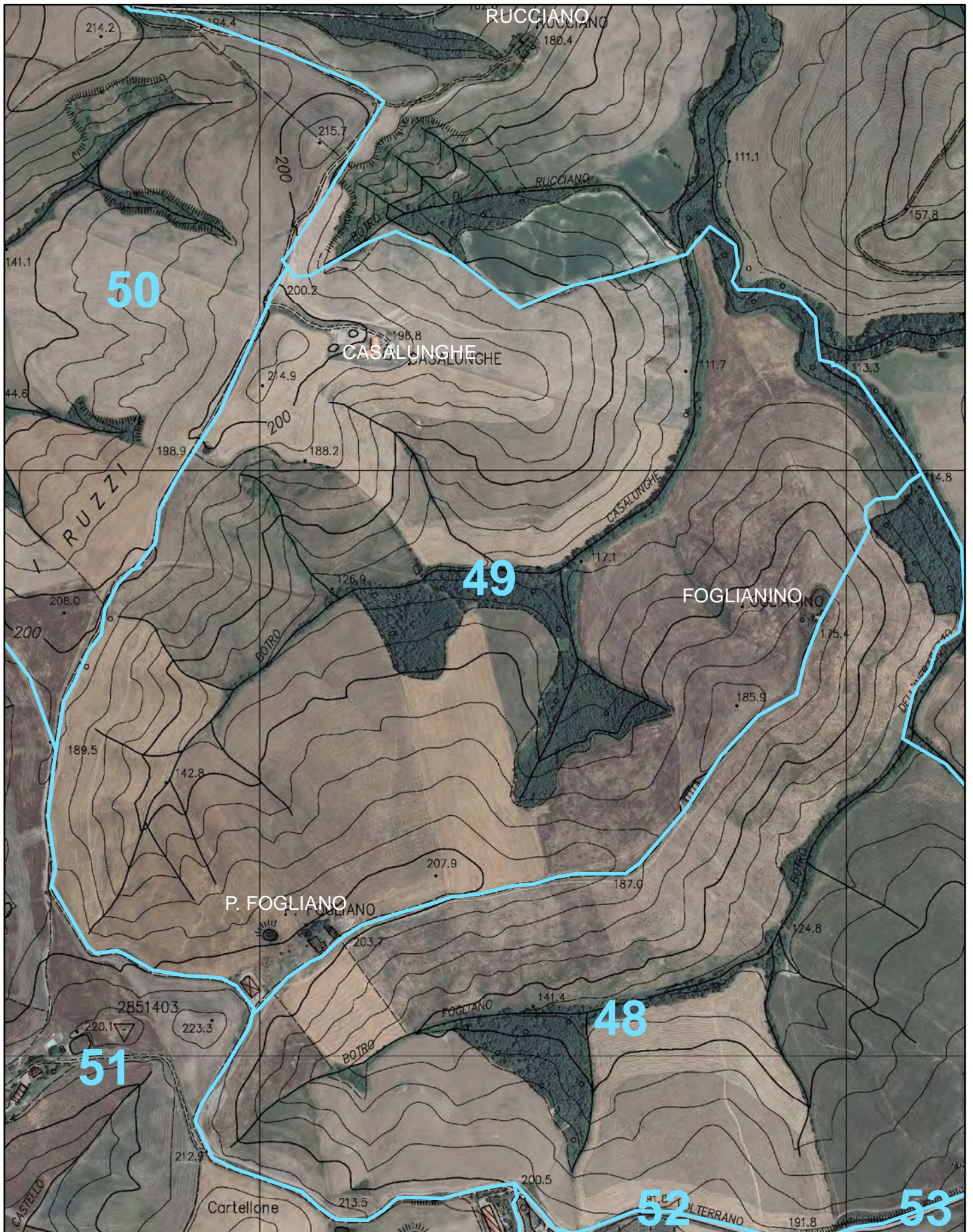

Nominativo: \_\_\_\_\_

Firma: \_\_\_\_\_

0 50 100 200



metri

Indicare con "●+ numero" i punti di appostamento, e con "X + lettera" i relativi posti auto

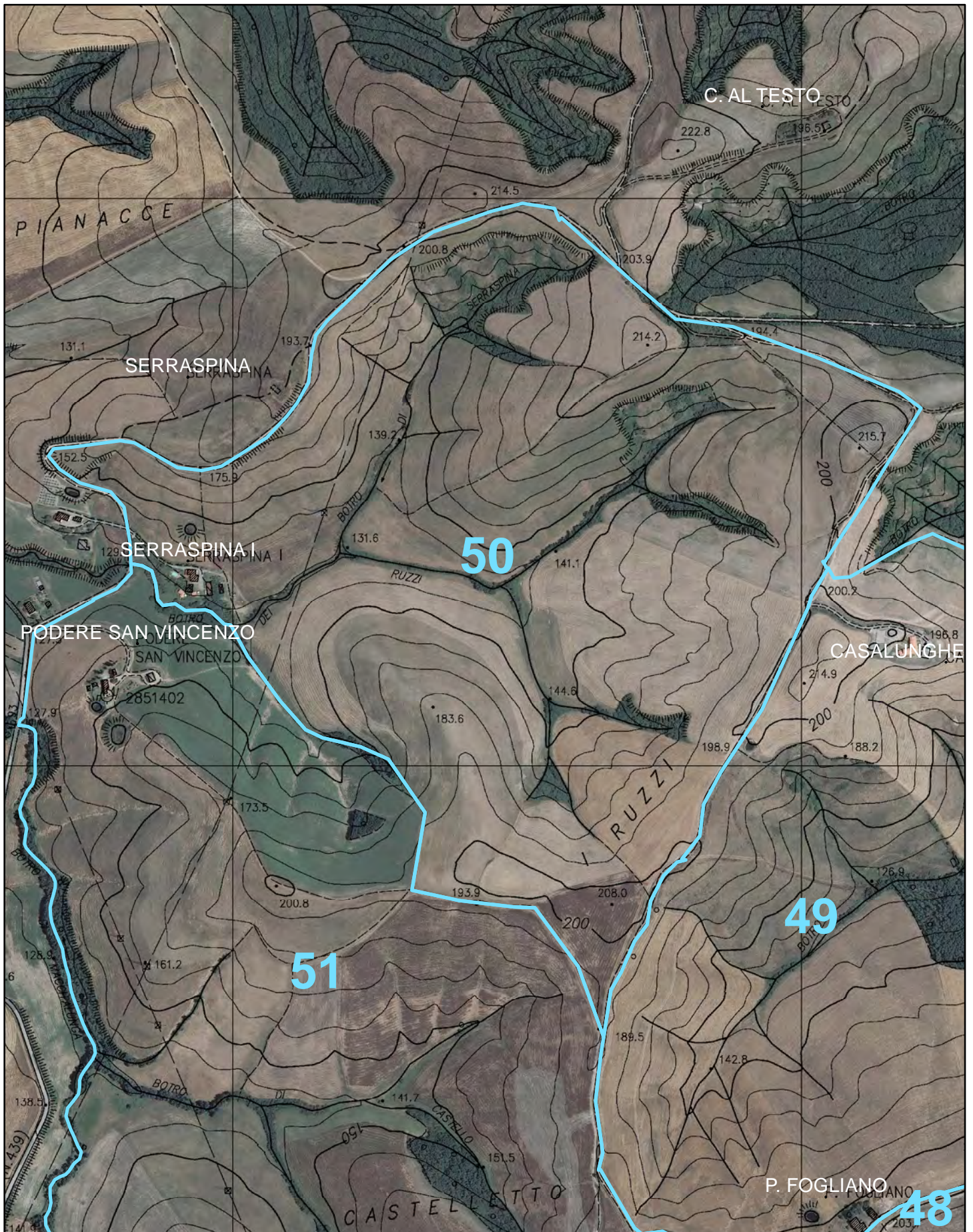

DISTRETTO DI CACCIA DI SELEZIONE Stagione Venatoria 2023-2024

ATC 15 - 3 Sottozona: 51 Area omogenea: 153-11

© ATC 15 PISA EST - maggio 2023

Nominativo: \_\_\_\_\_

Firma: \_\_\_\_\_

0 50 100 200



metri

Indicare con "●+ numero" i punti di appostamento, e con "X + lettera" i relativi posti auto

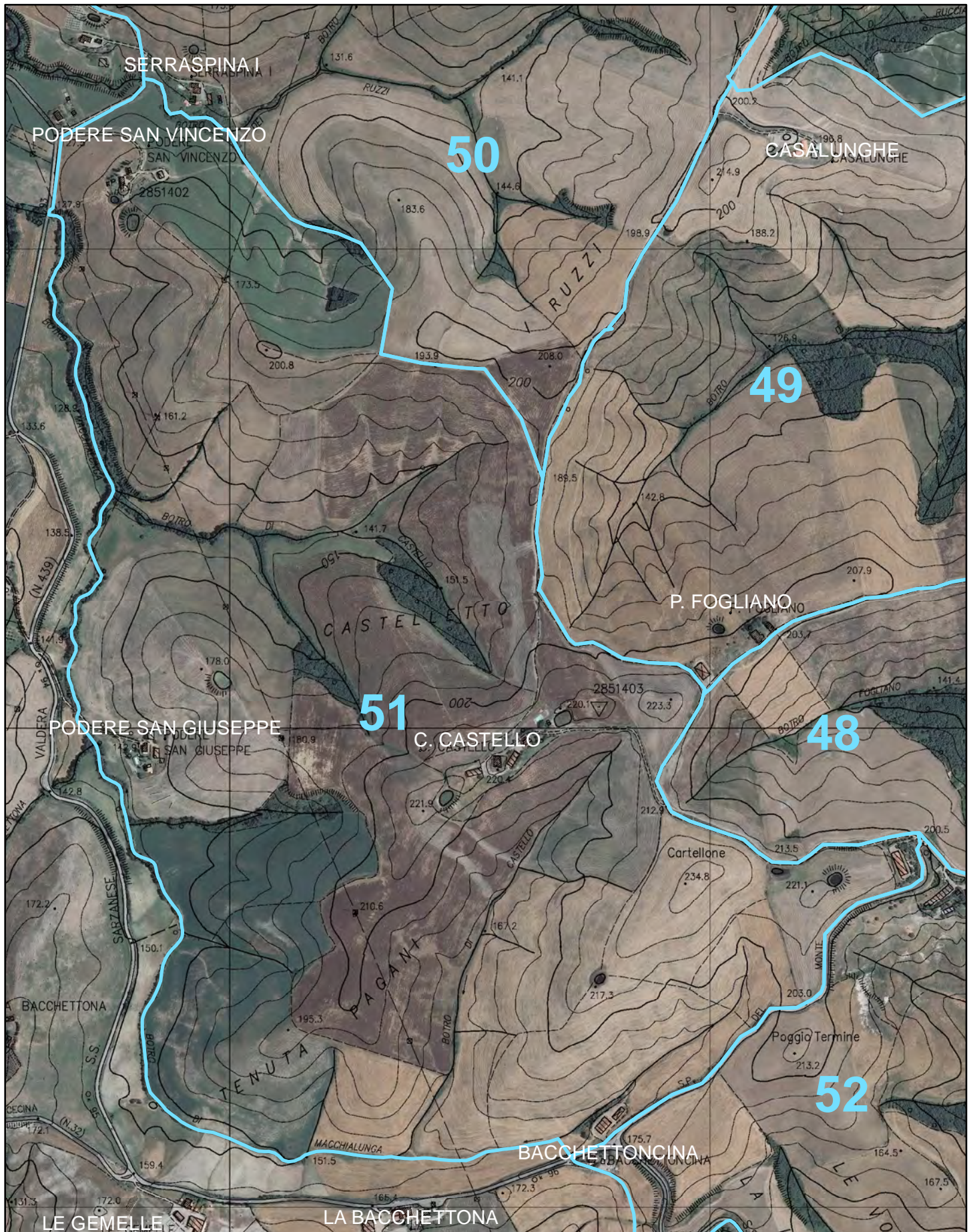

DISTRETTO DI CACCIA DI SELEZIONE Stagione Venatoria 2023-2024

ATC 15 - 3 Sottozona: 52 Area omogenea: 153-11

© ATC 15 PISA EST - maggio 2023

Nominativo: \_\_\_\_\_

05000200



metri

Firma: \_\_\_\_\_

Indicare con "●+ numero" i punti di appostamento, e con "X + lettera" i relativi posti auto

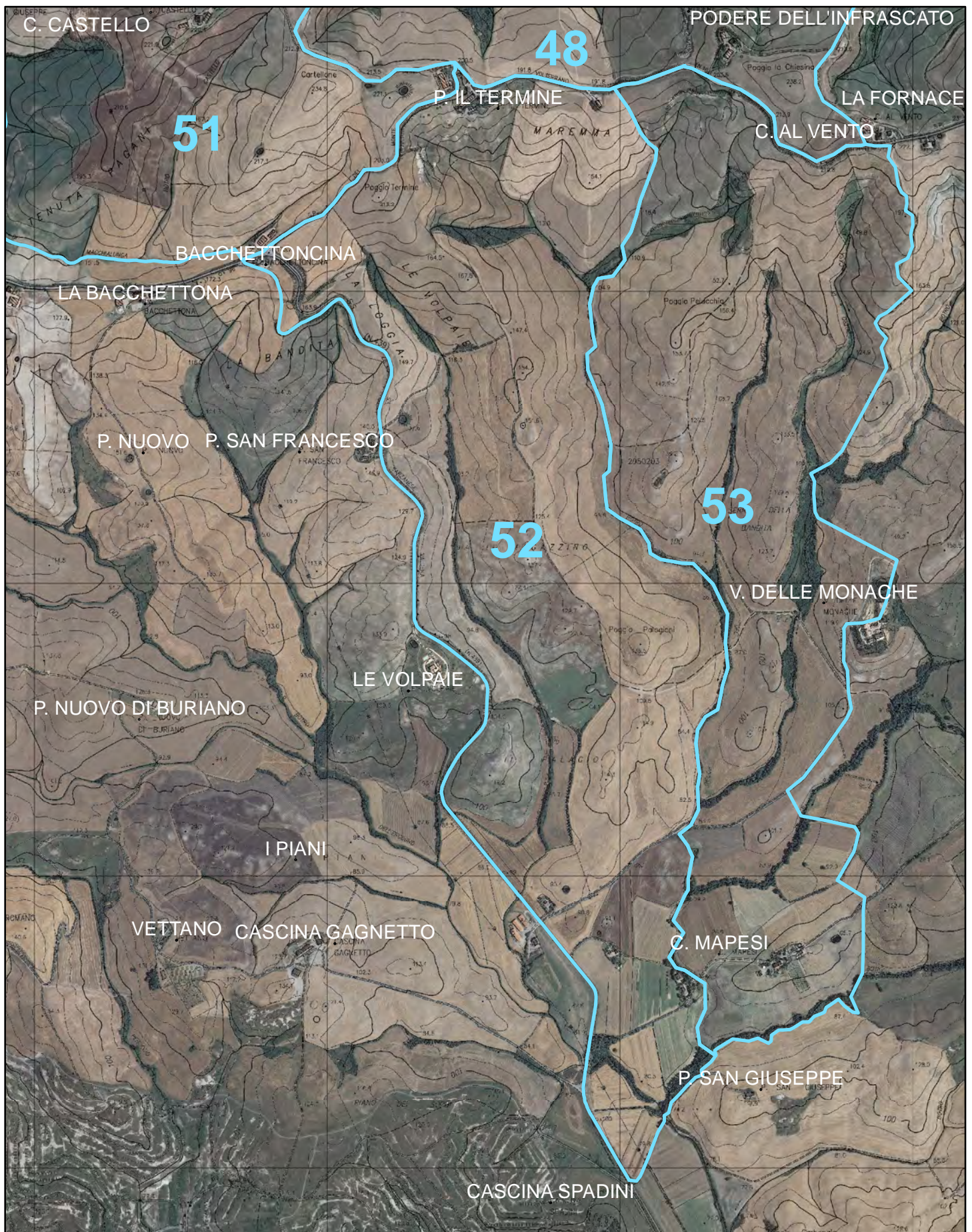

DISTRETTO DI CACCIA DI SELEZIONE Stagione Venatoria 2023-2024

ATC 15 - 3 Sottozona: 53 Area omogenea: 153-11

© ATC 15 PISA EST - maggio 2023

Nominativo: \_\_\_\_\_

Firma: \_\_\_\_\_

05000 200



metri

Indicare con "●+ numero" i punti di appostamento, e con "X + lettera" i relativi posti auto

