

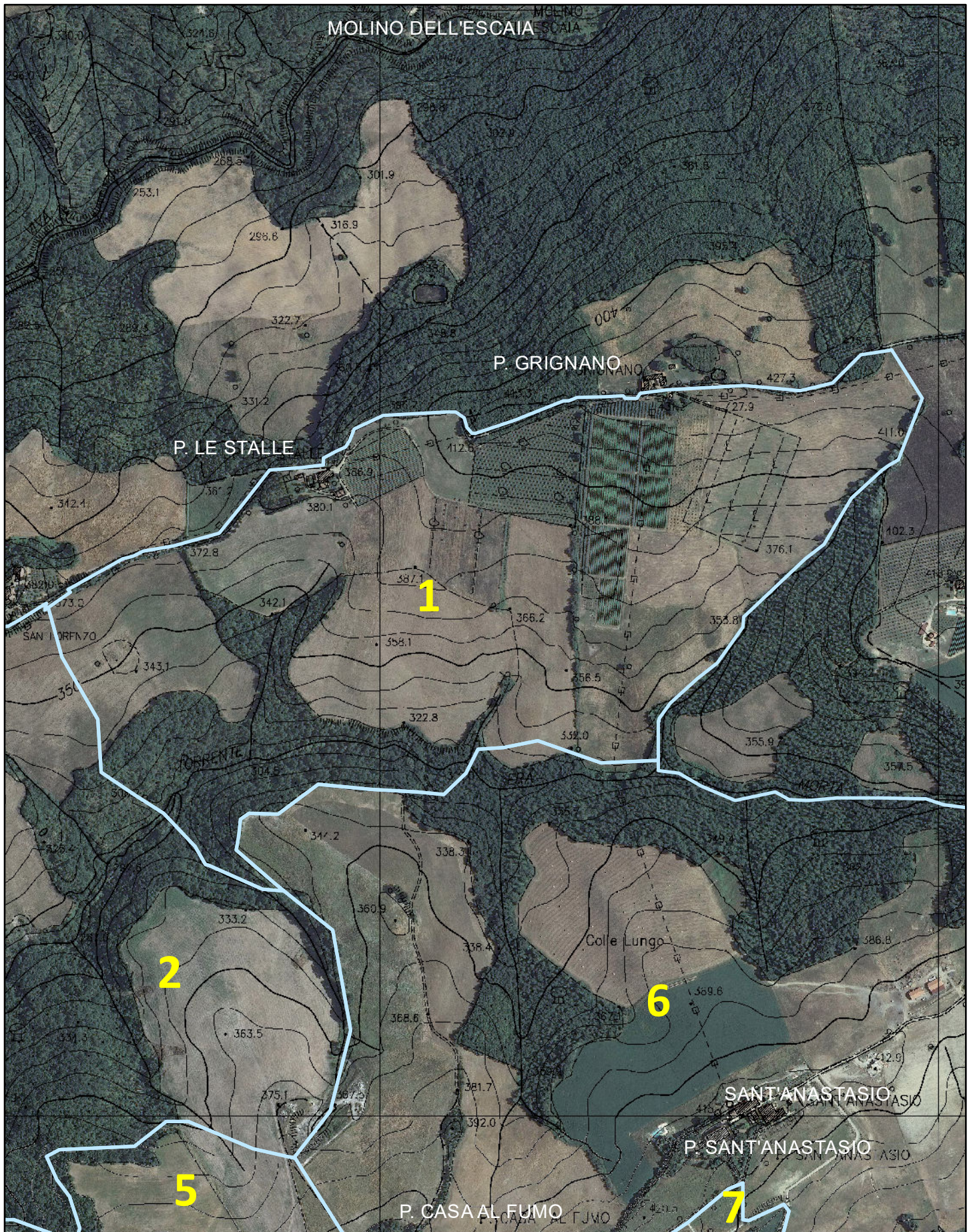

Indicare con "●+ numero" i punti di appostamento, e con "X + lettera" i relativi posti auto





Indicare con "●+ numero" i punti di appostamento, e con "X + lettera" i relativi posti auto

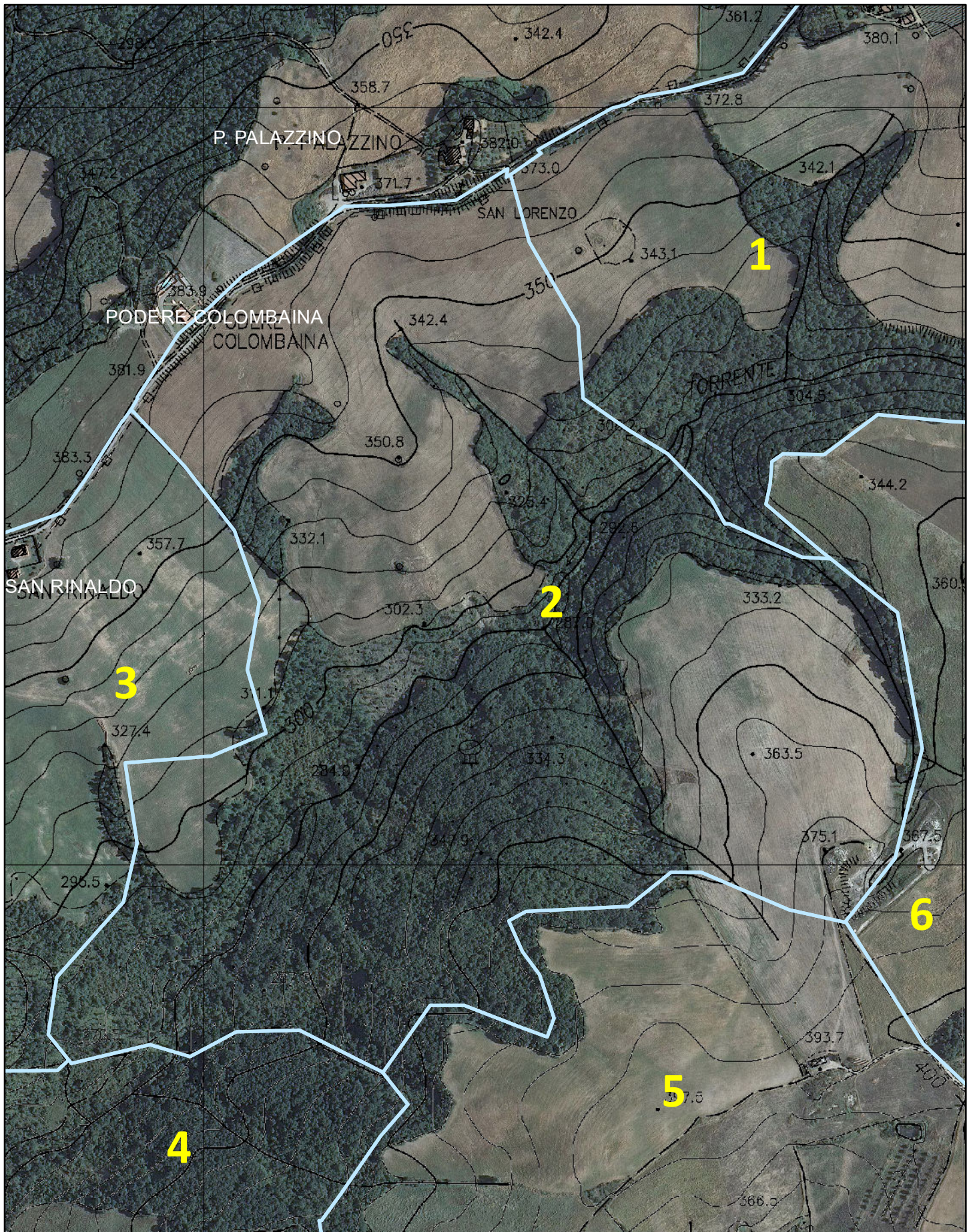



Indicare con "●+ numero" i punti di appostamento, e con "X + lettera" i relativi posti auto

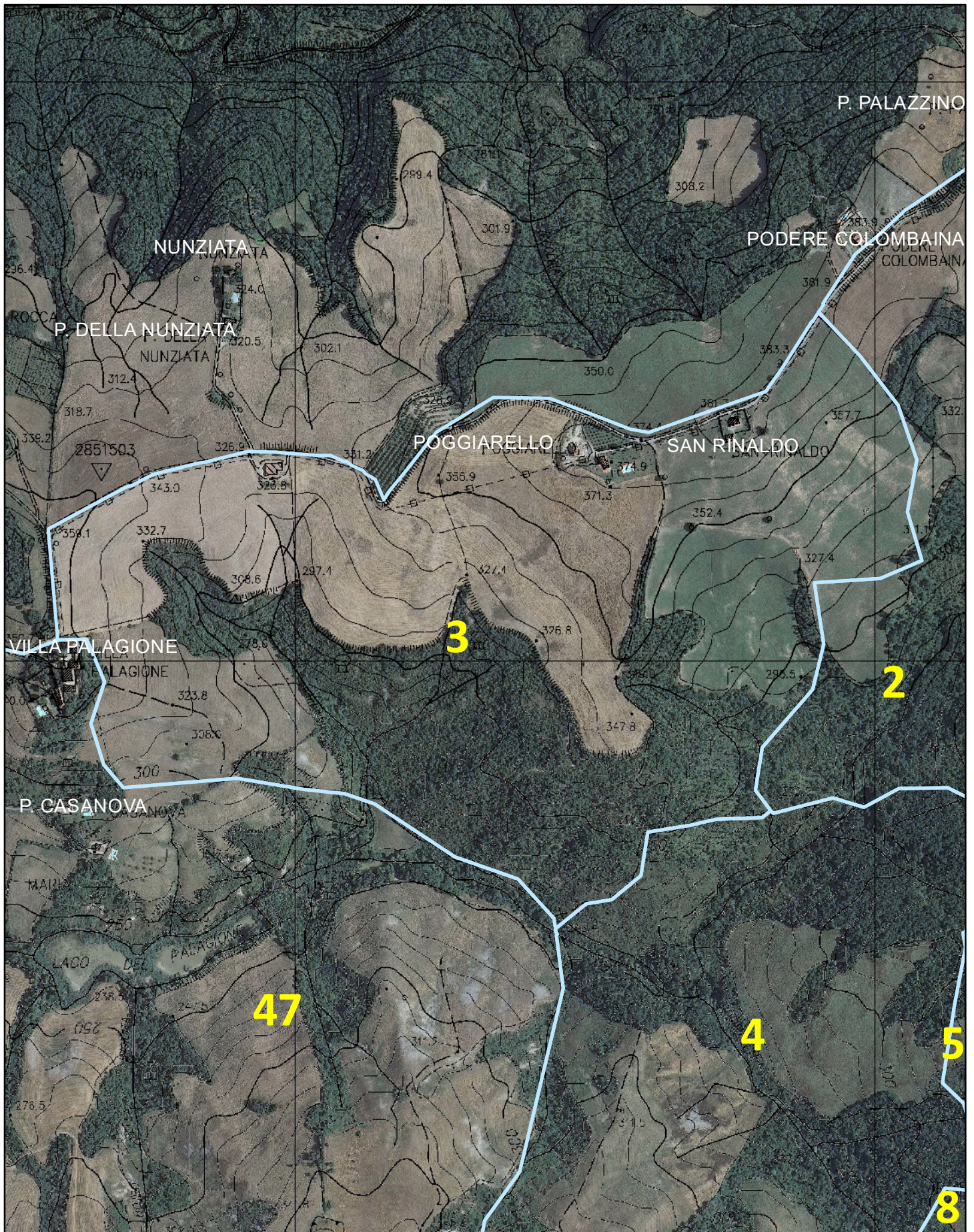



Indicare con "●+ numero" i punti di appostamento, e con "X + lettera" i relativi posti auto

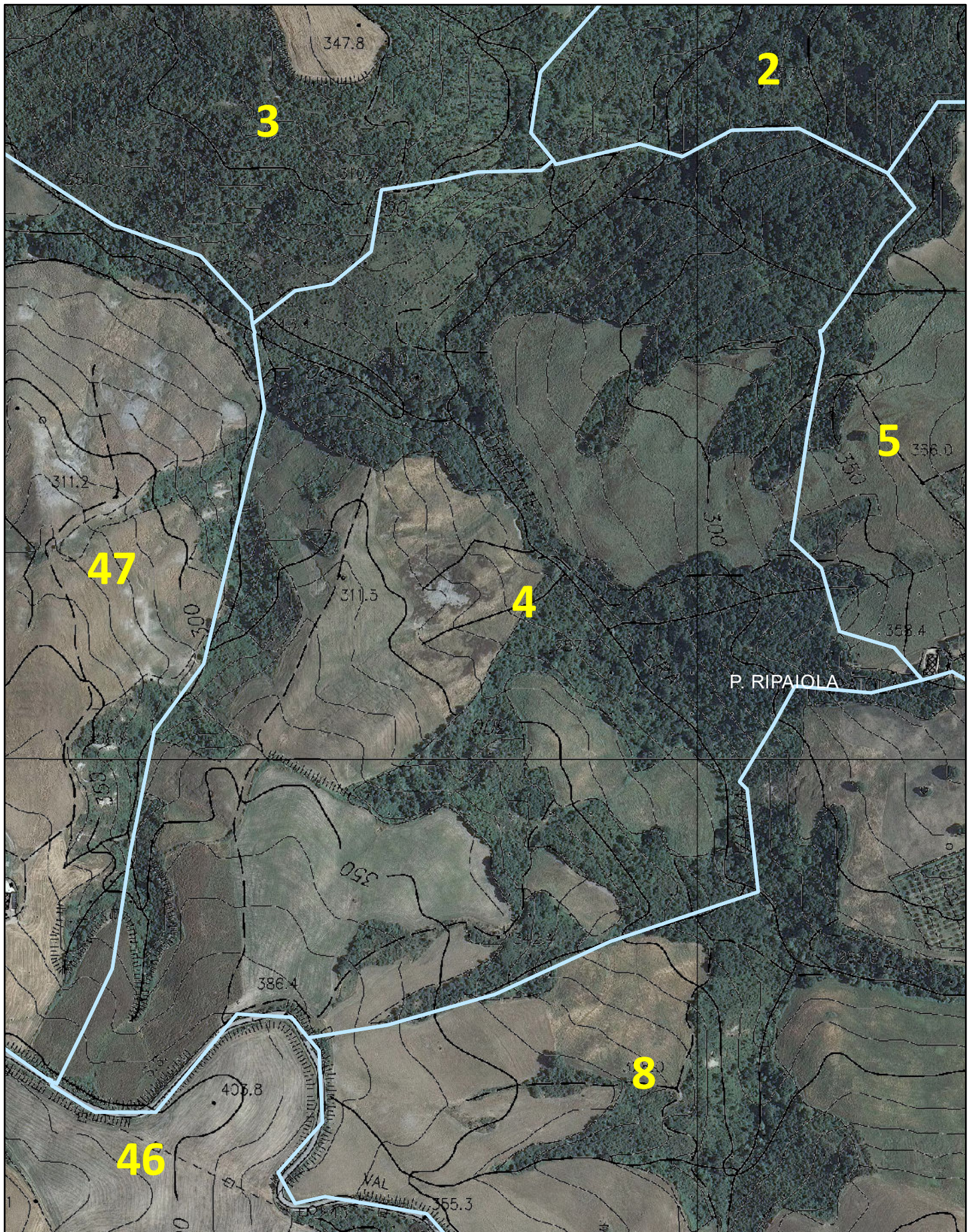



Indicare con "●+ numero" i punti di appostamento, e con "X + lettera" i relativi posti auto

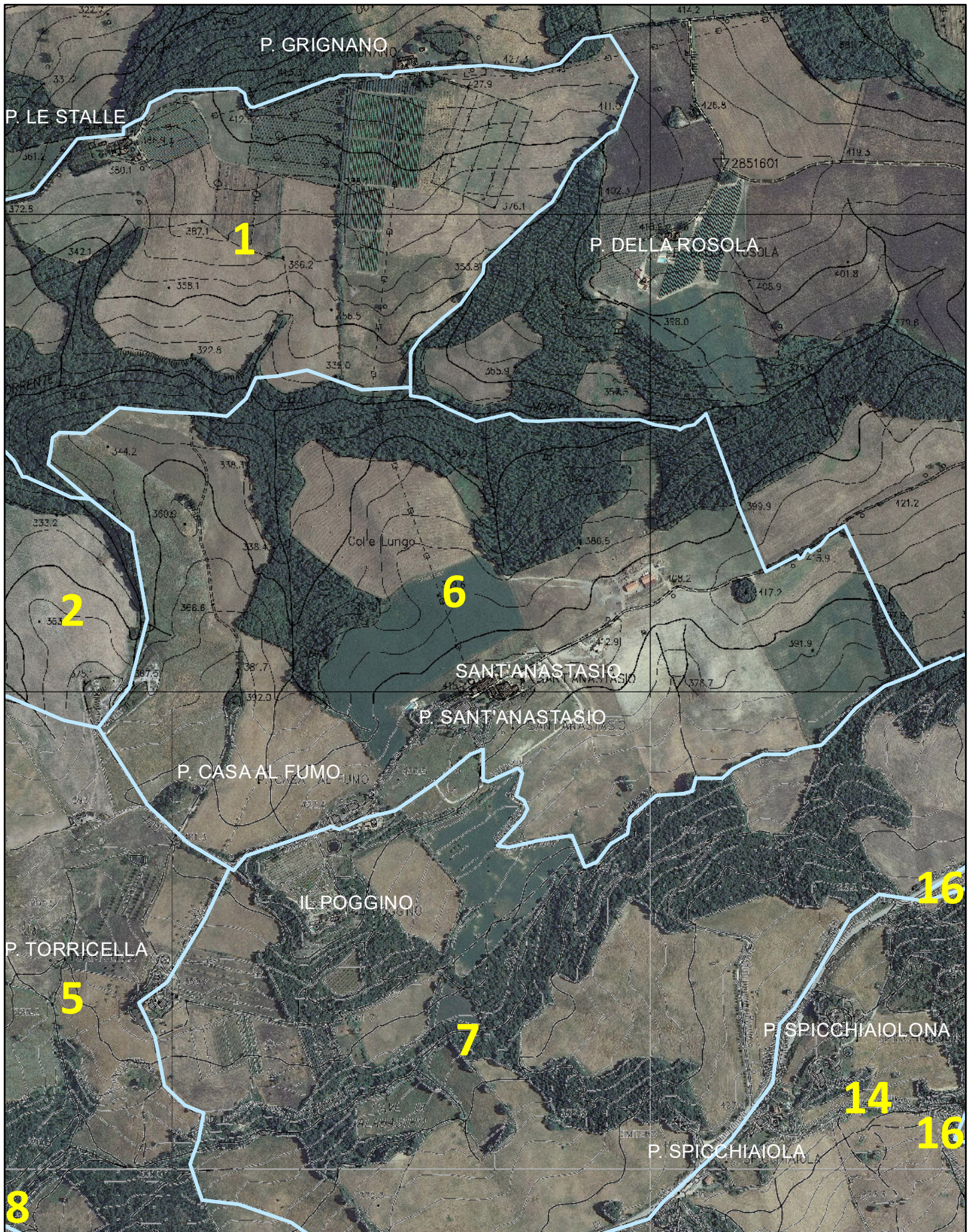



Indicare con "●+ numero" i punti di appostamento, e con "X + lettera" i relativi posti auto

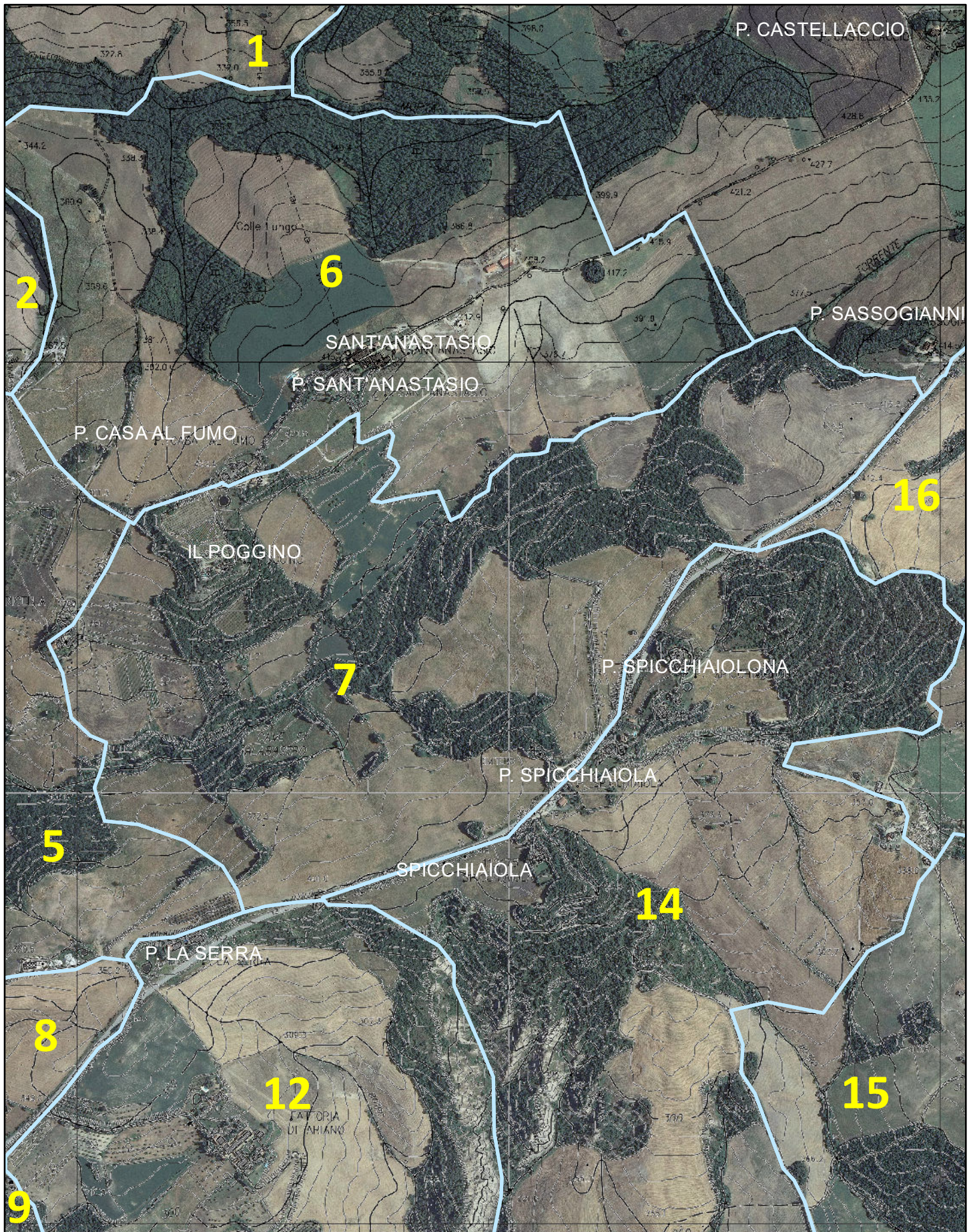



Indicare con "●+ numero" i punti di appostamento, e con "X + lettera" i relativi posti auto

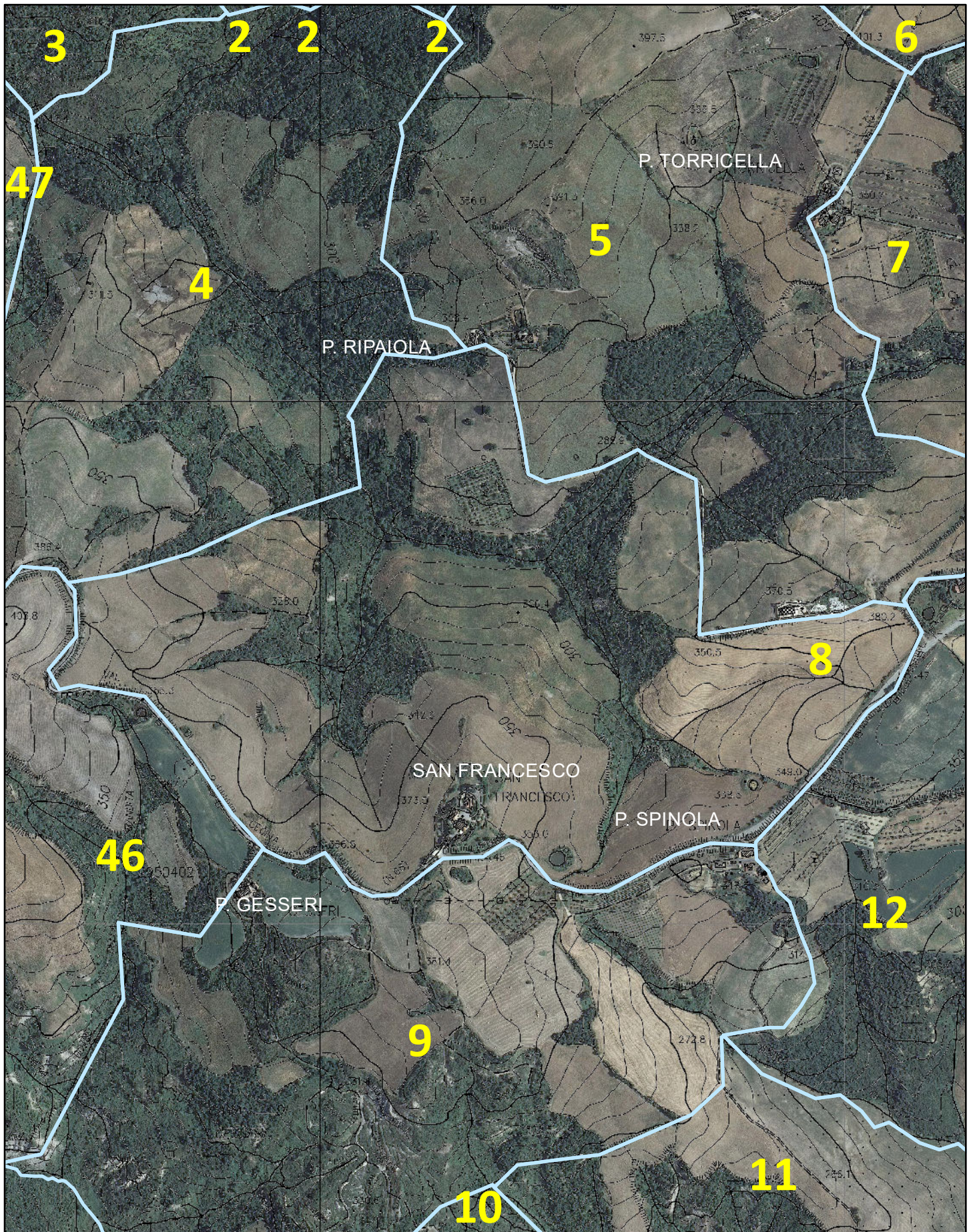



Indicare con "●+ numero" i punti di appostamento, e con "X + lettera" i relativi posti auto

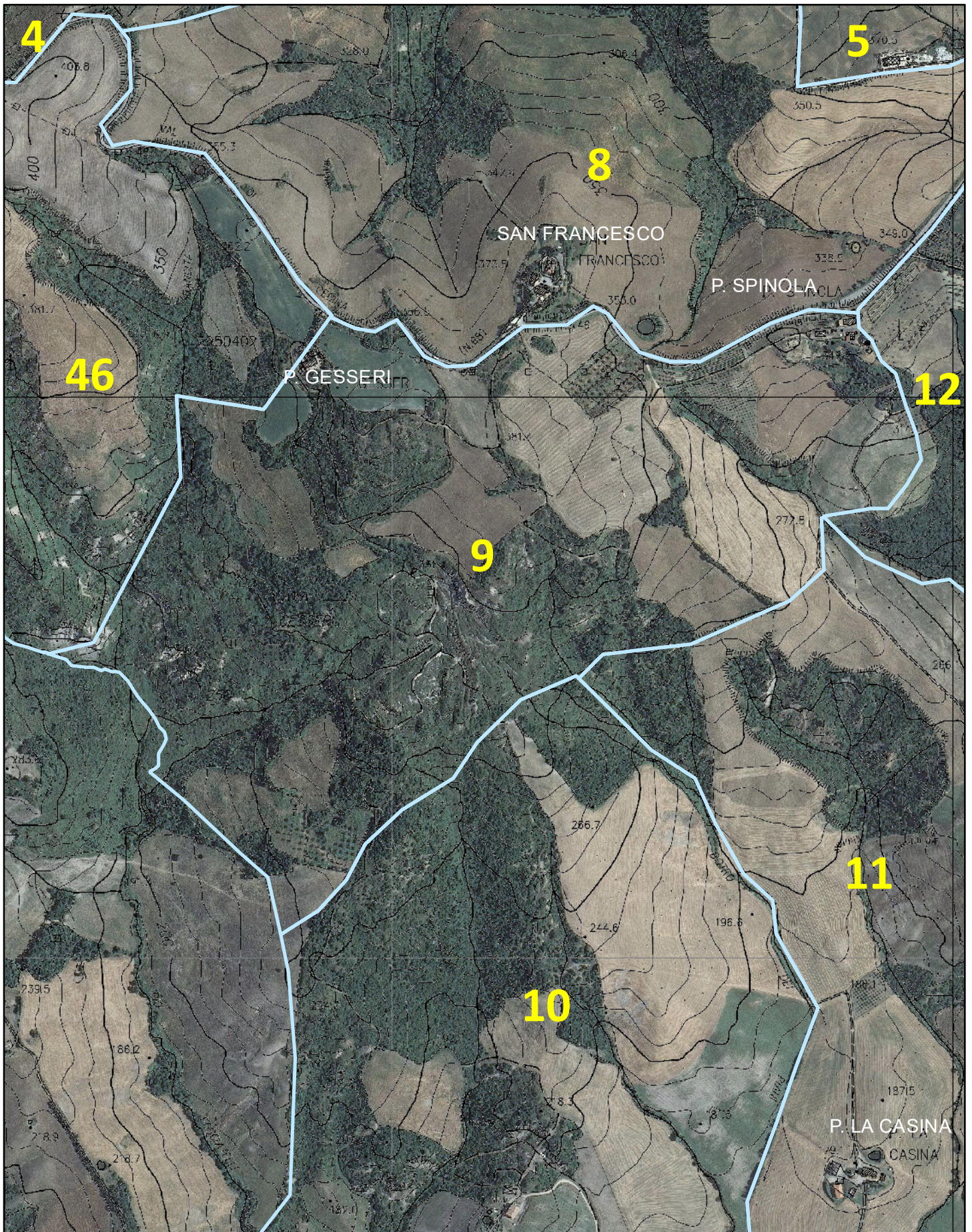



Indicare con "●+ numero" i punti di appostamento, e con "X + lettera" i relativi posti auto

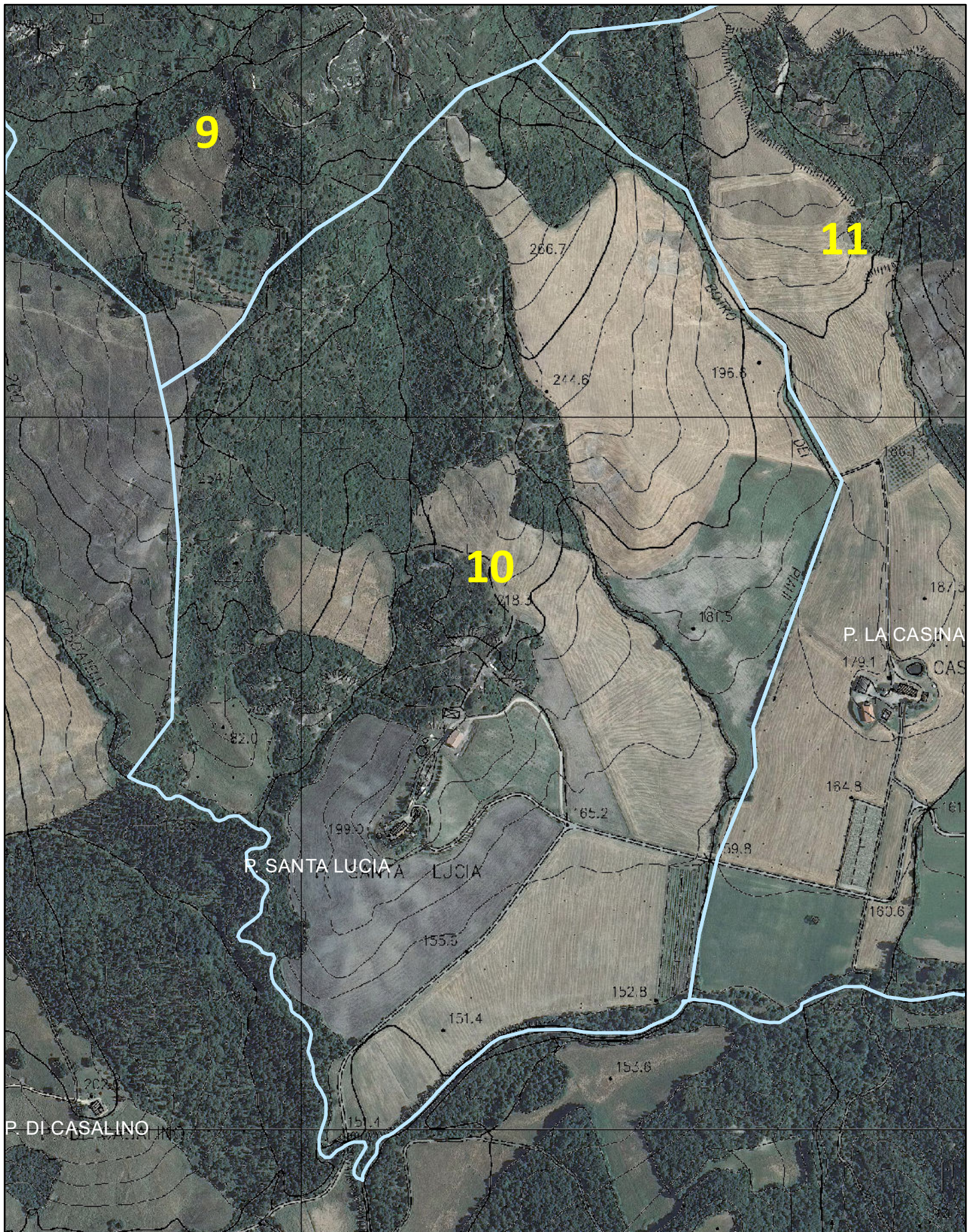



Indicare con "●+ numero" i punti di appostamento, e con "X + lettera" i relativi posti auto

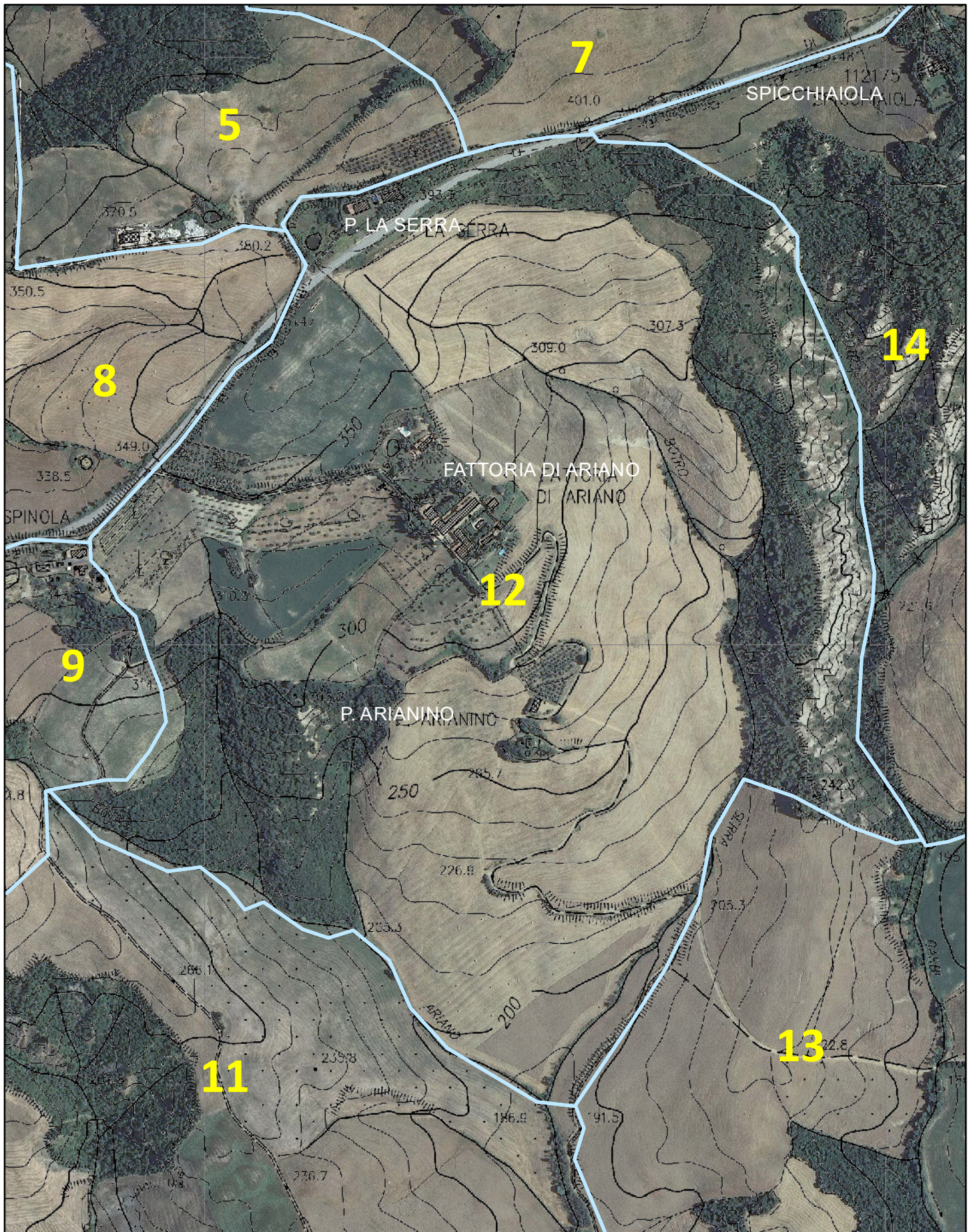



Indicare con "●+ numero" i punti di appostamento, e con "X + lettera" i relativi posti auto

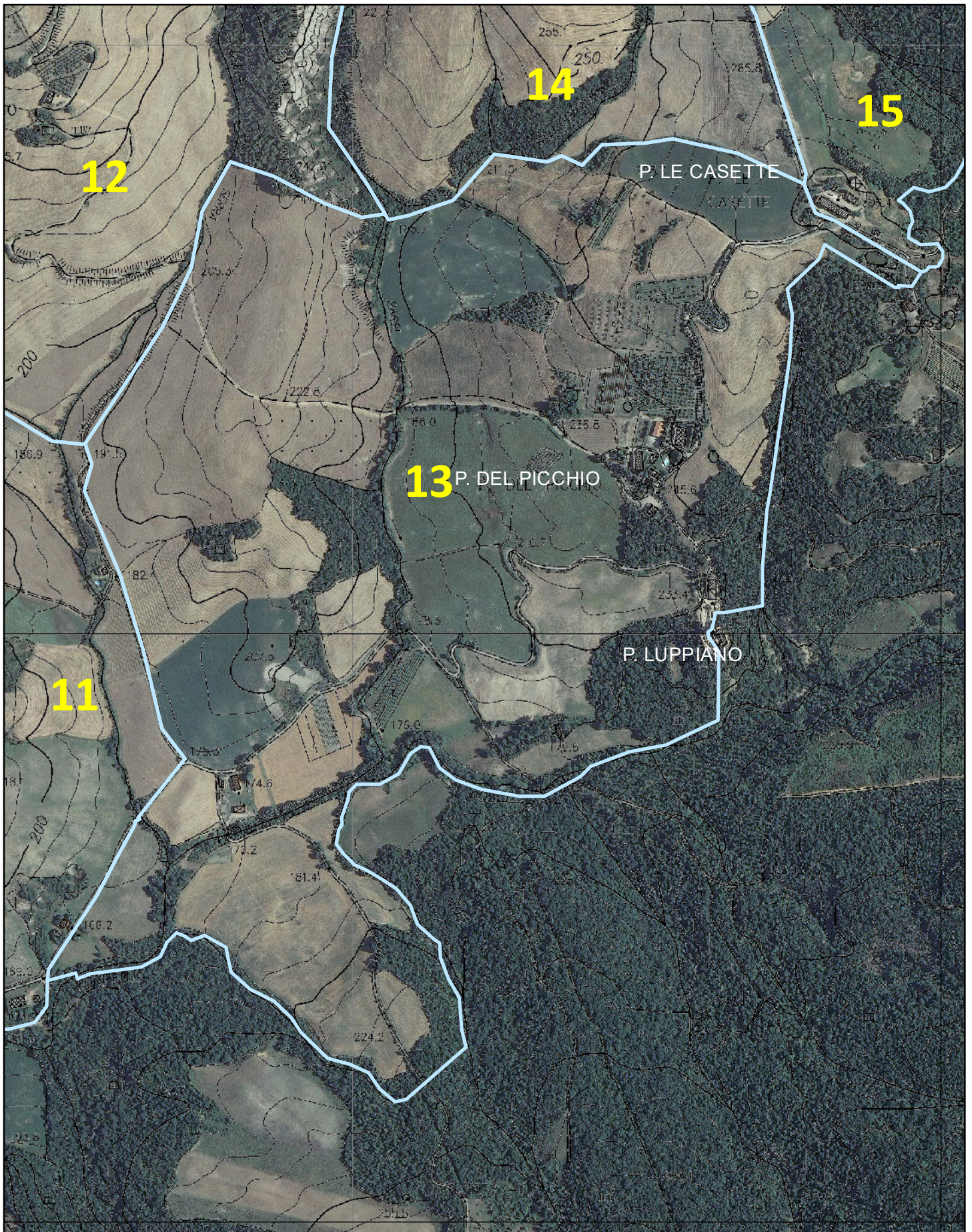



Indicare con "●+ numero" i punti di appostamento, e con "X + lettera" i relativi posti auto

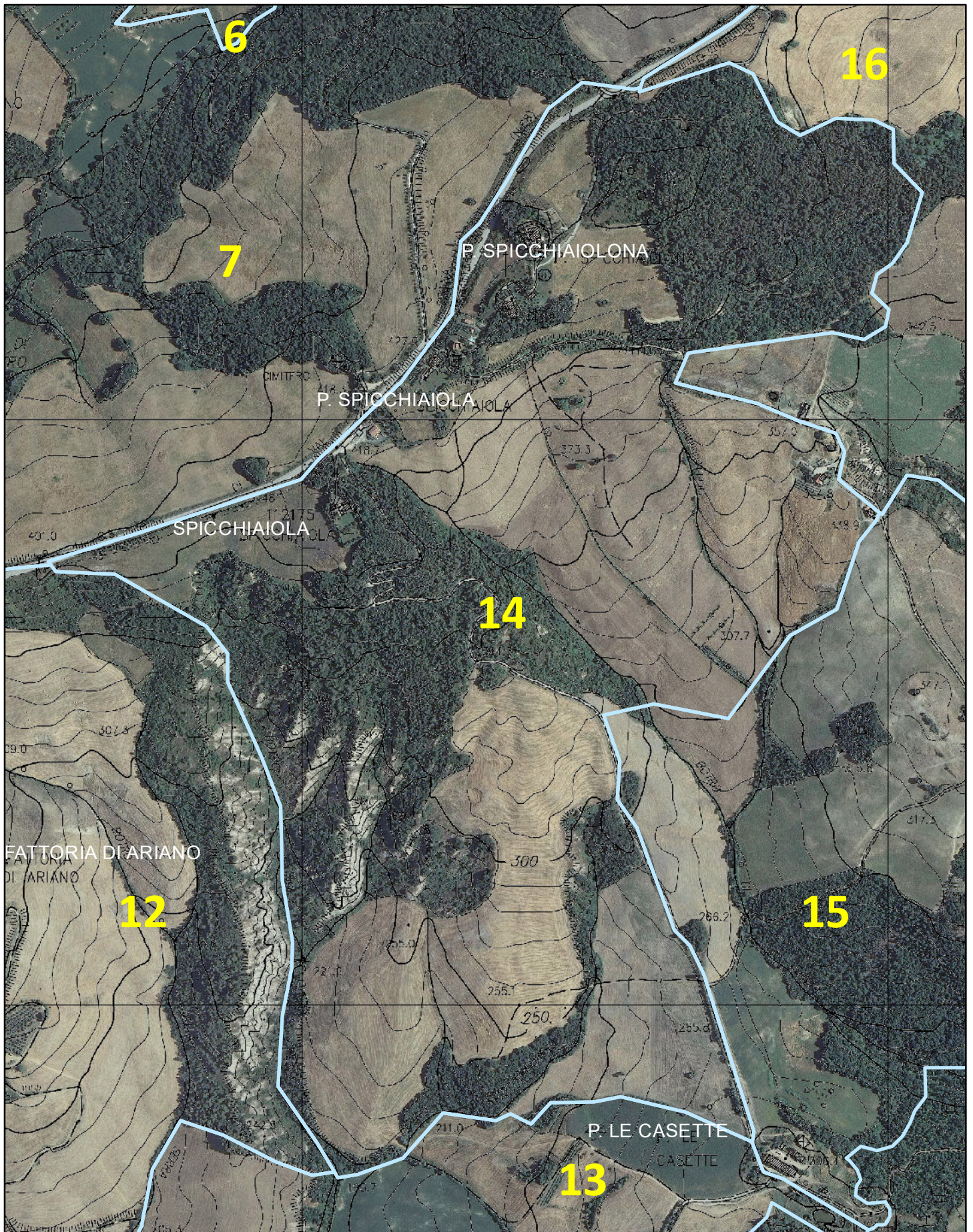



Indicare con "●+ numero" i punti di appostamento, e con "X + lettera" i relativi posti auto

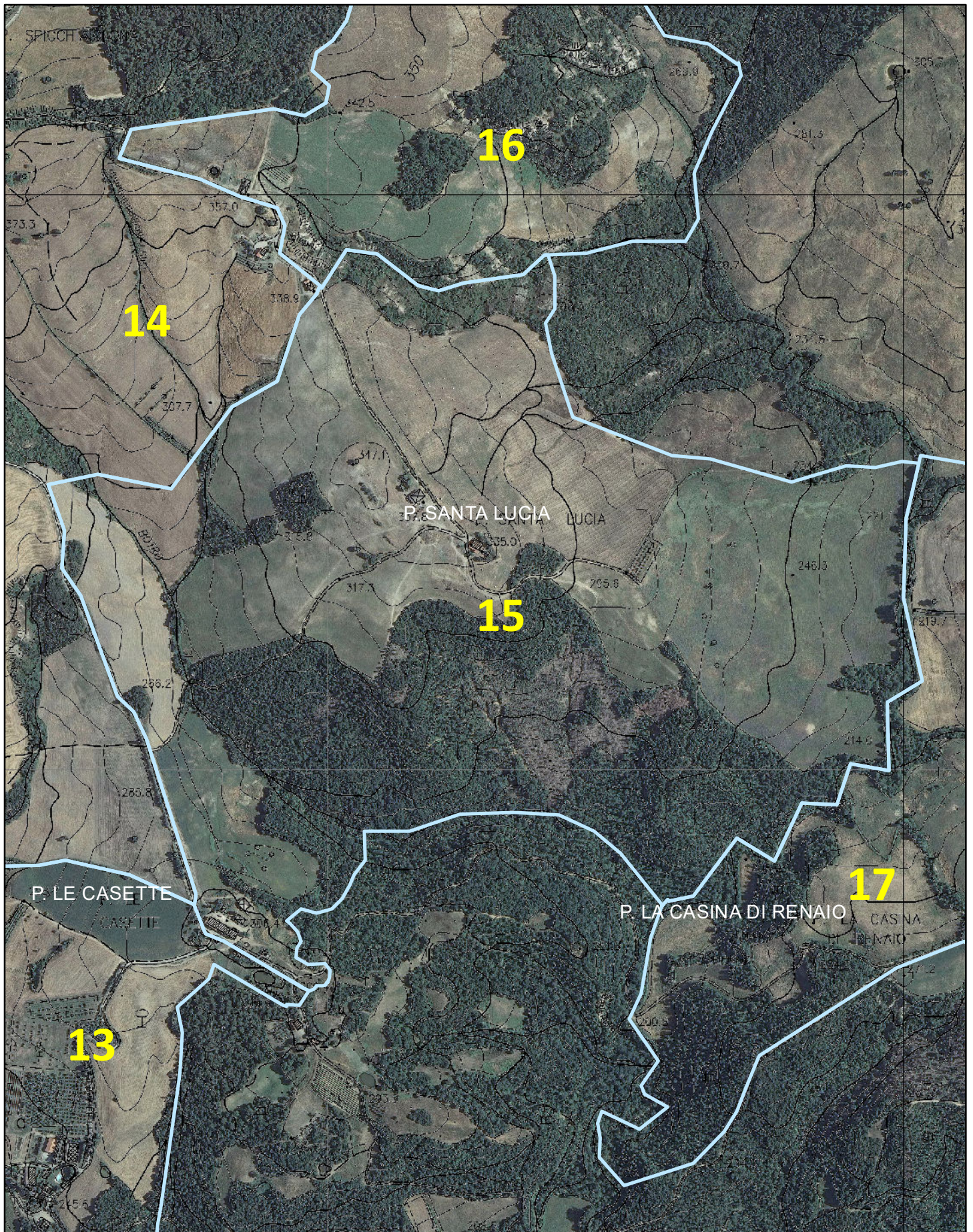



Indicare con "●+ numero" i punti di appostamento, e con "X + lettera" i relativi posti auto

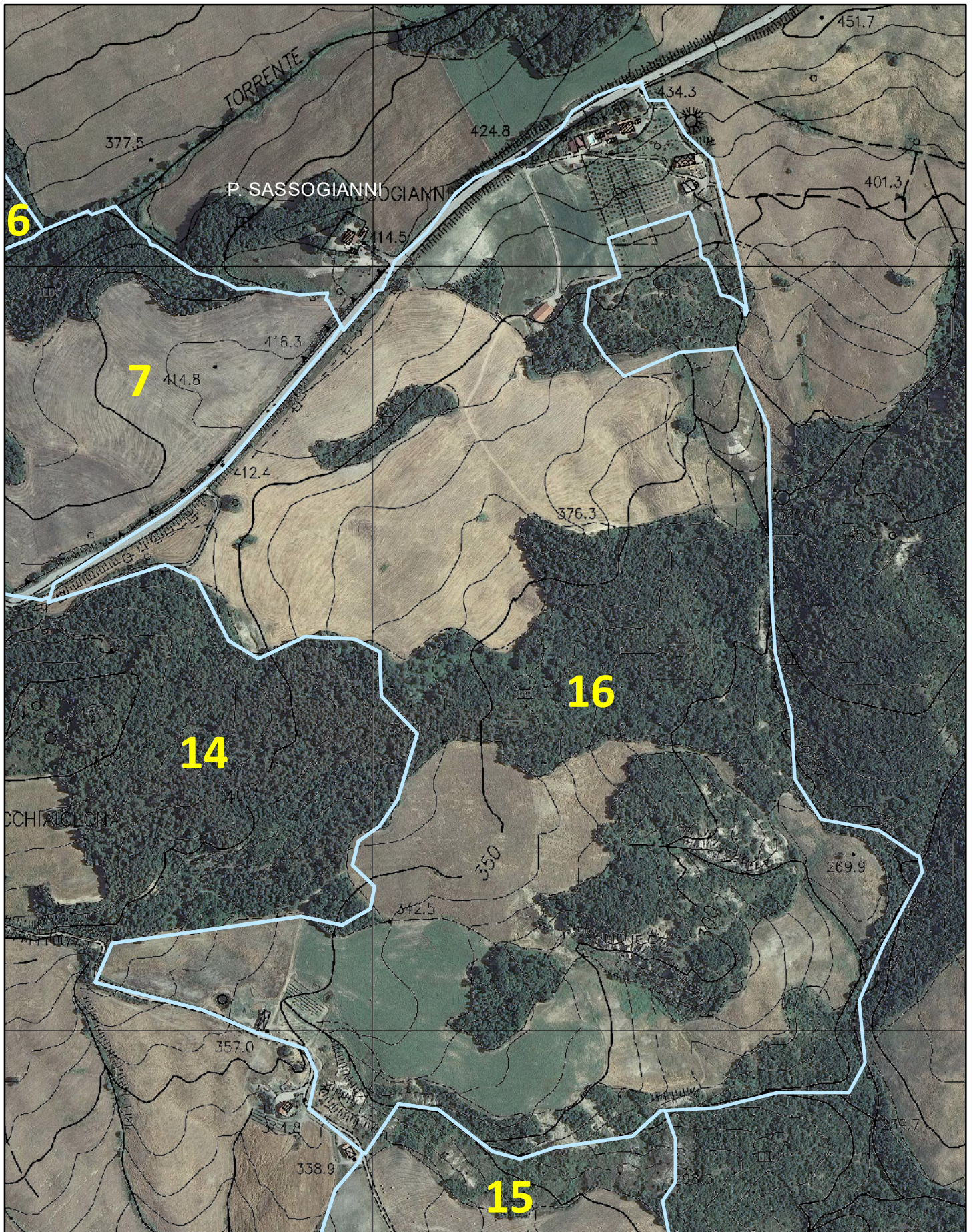



Indicare con "●+ numero" i punti di appostamento, e con "X + lettera" i relativi posti auto

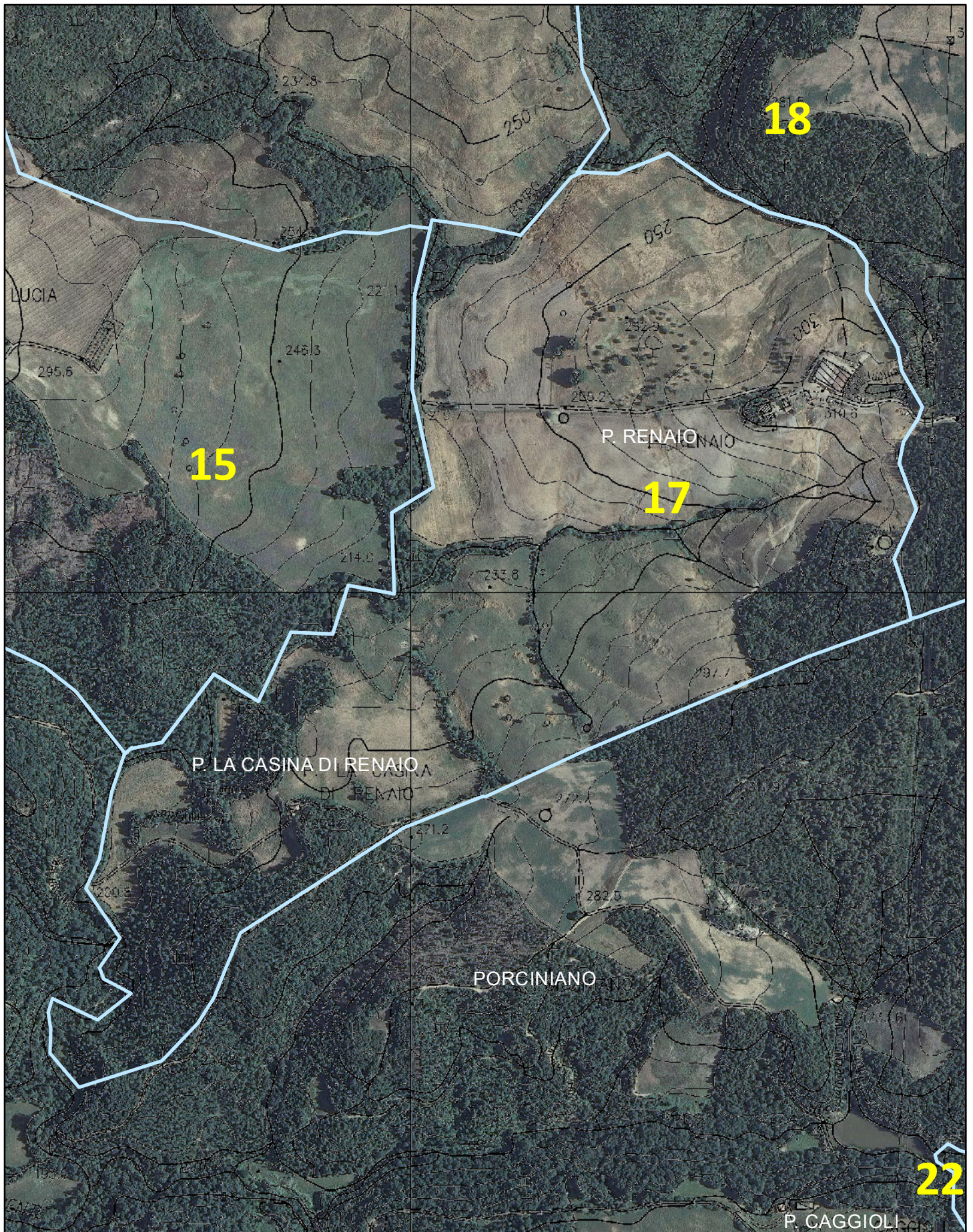



Indicare con "●+ numero" i punti di appostamento, e con "X + lettera" i relativi posti auto

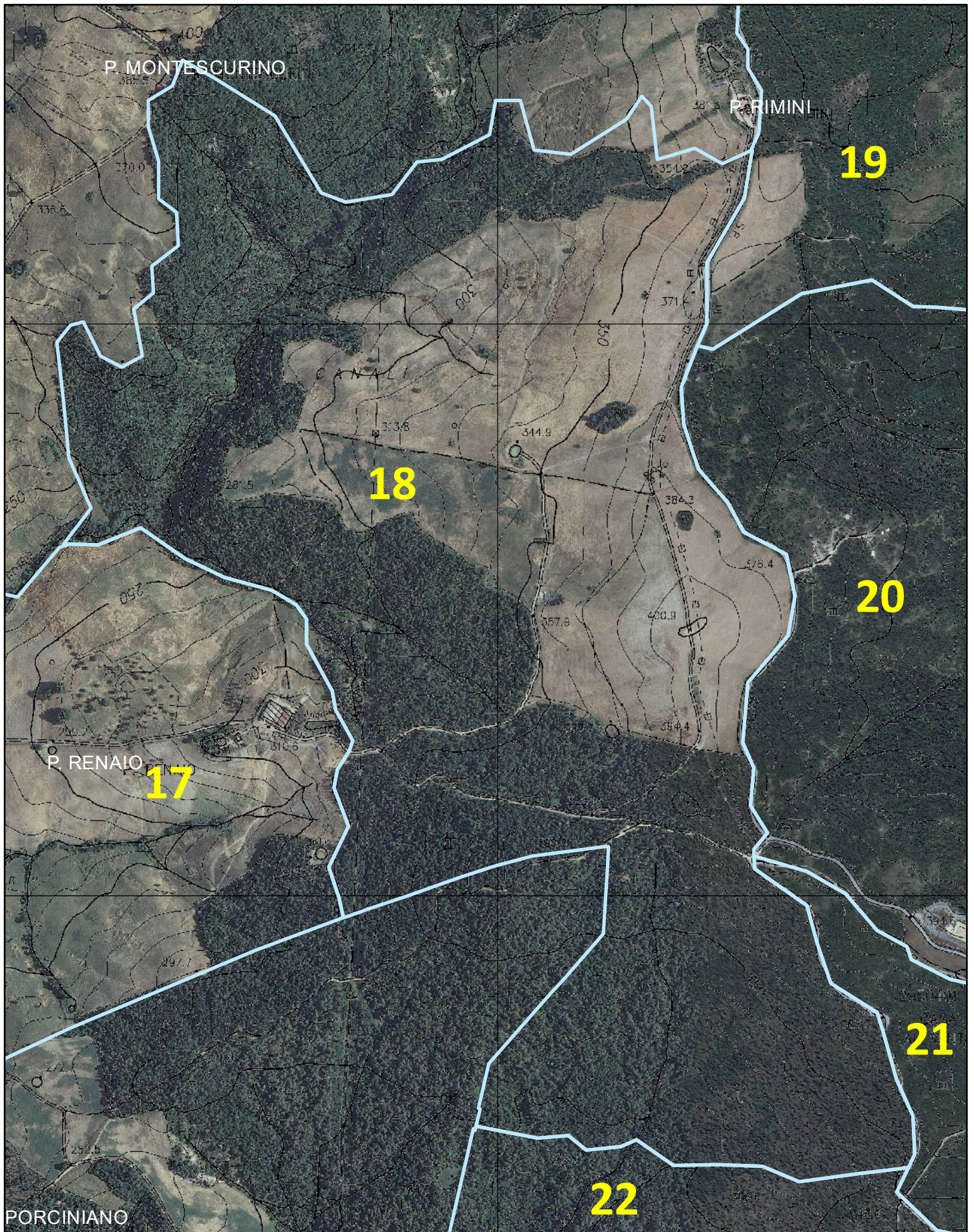



Indicare con "●+ numero" i punti di appostamento, e con "X + lettera" i relativi posti auto

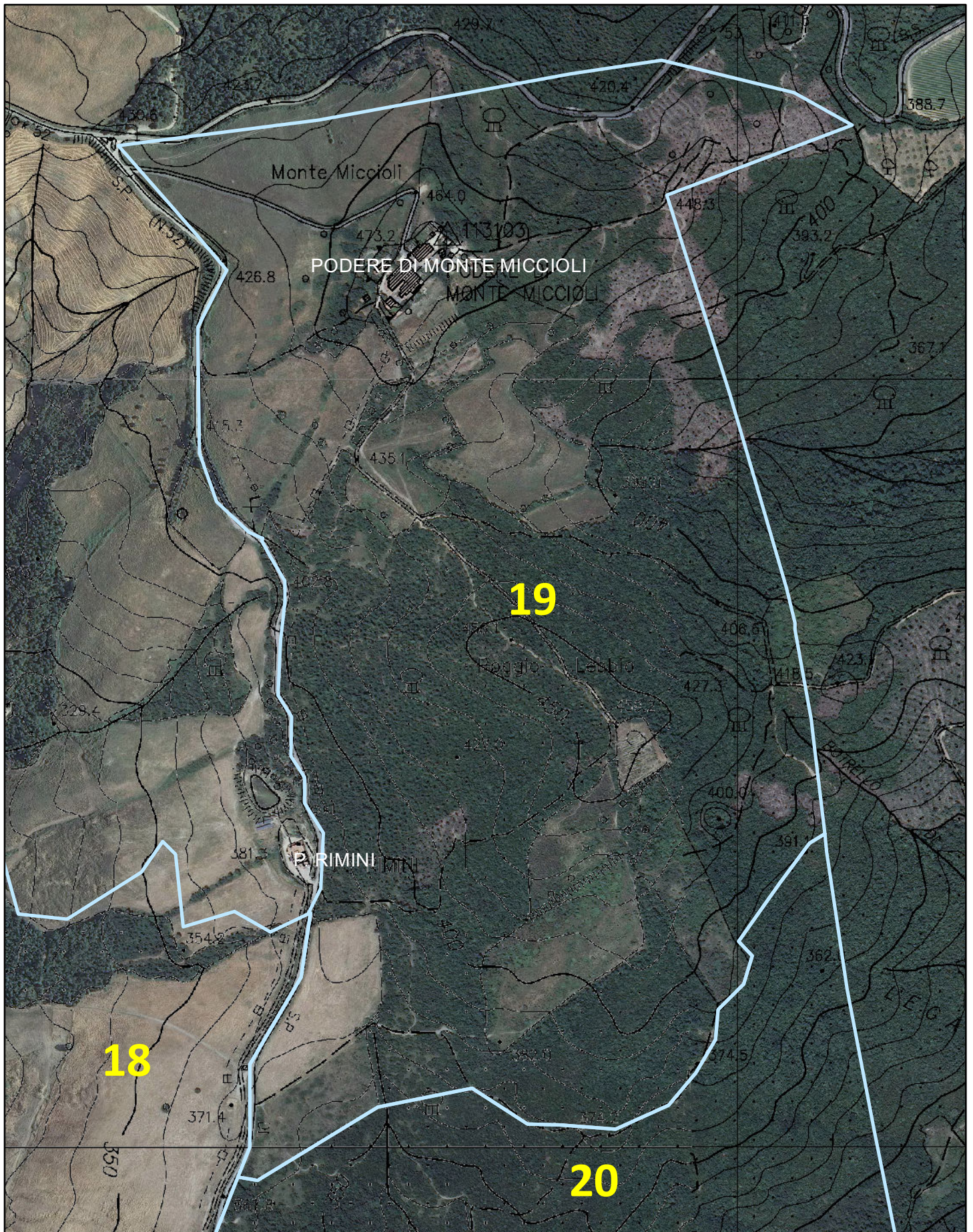



Indicare con "●+ numero" i punti di appostamento, e con "X + lettera" i relativi posti auto

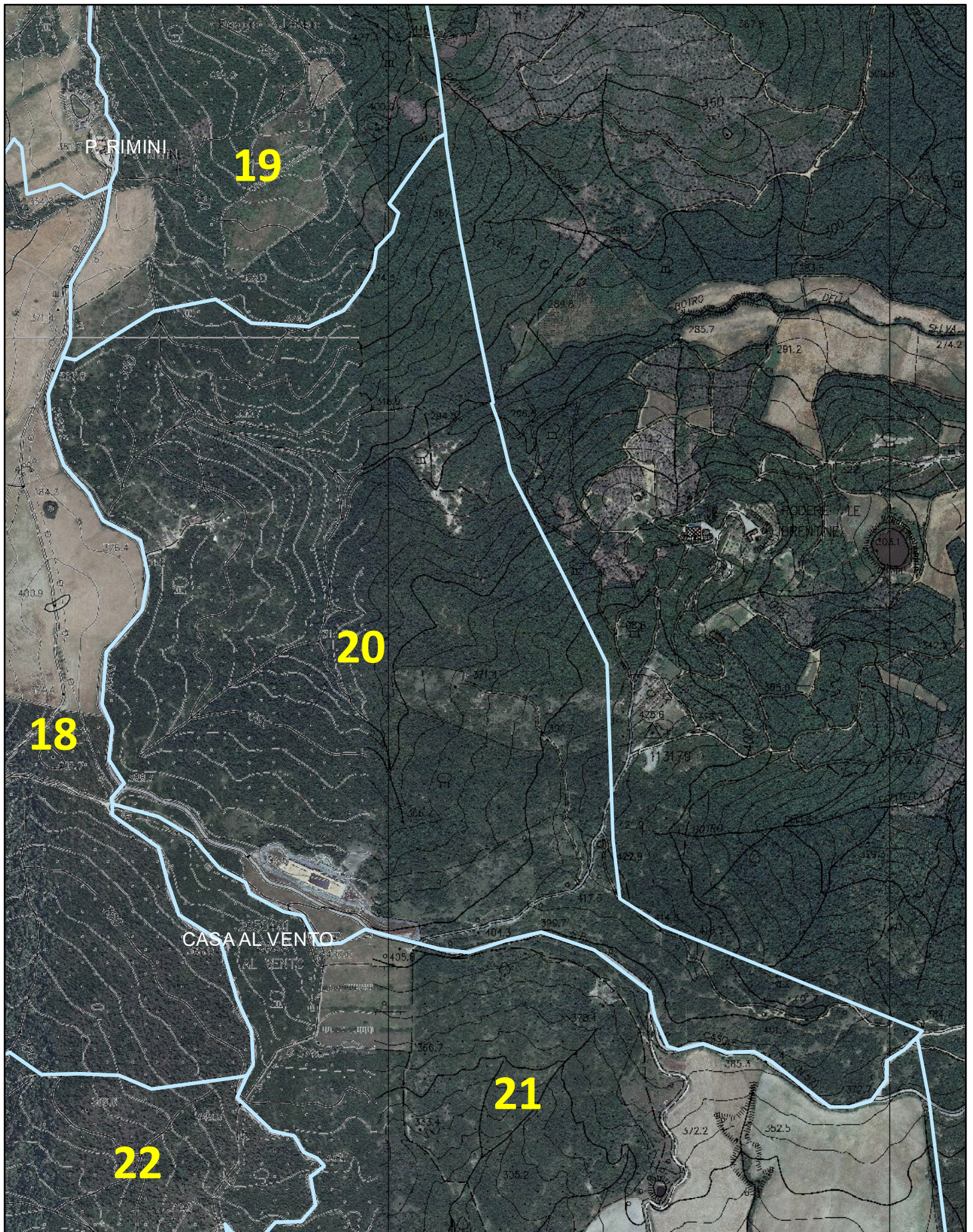



Indicare con "●+ numero" i punti di appostamento, e con "X + lettera" i relativi posti auto

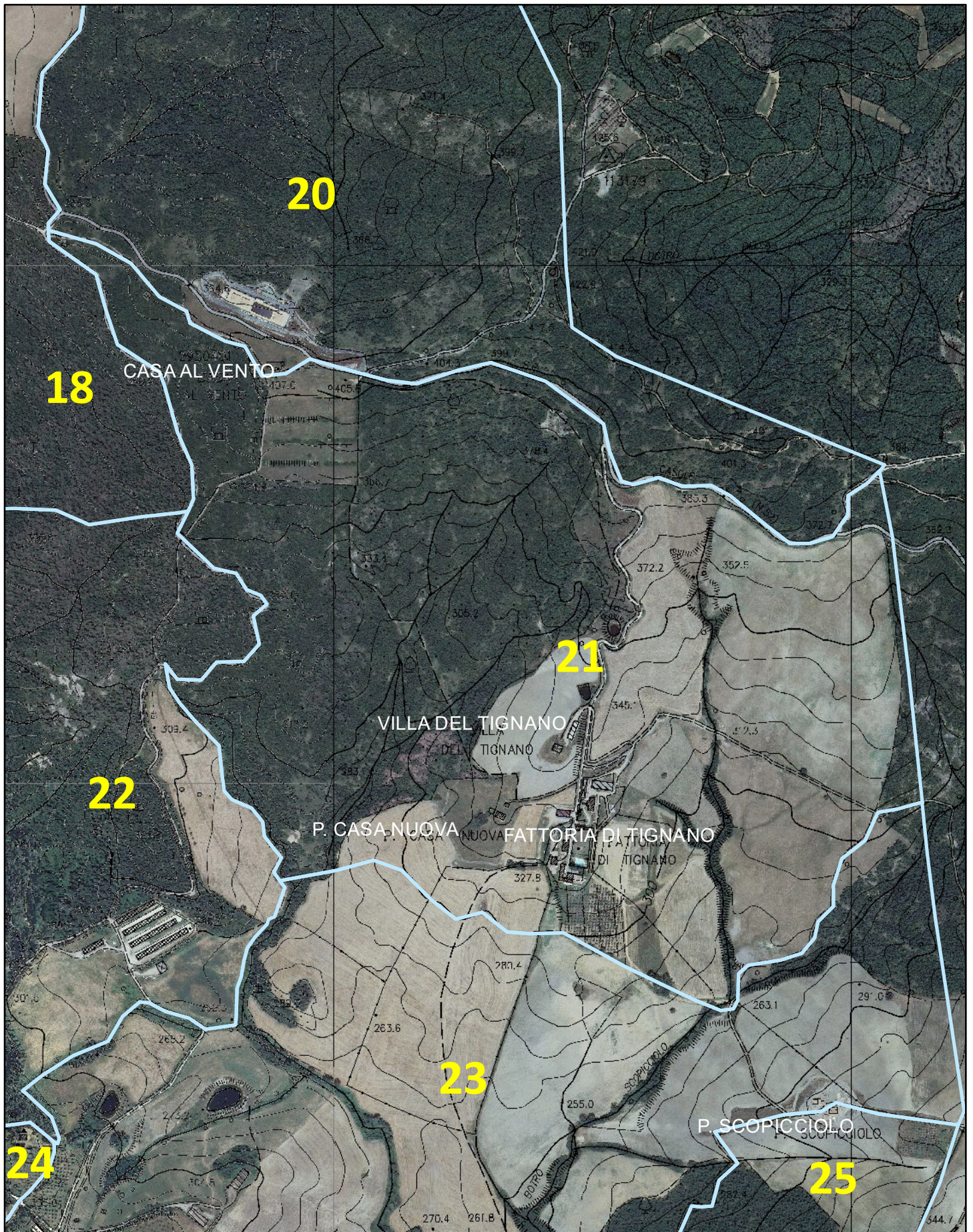



Indicare con "●+ numero" i punti di appostamento, e con "X + lettera" i relativi posti auto

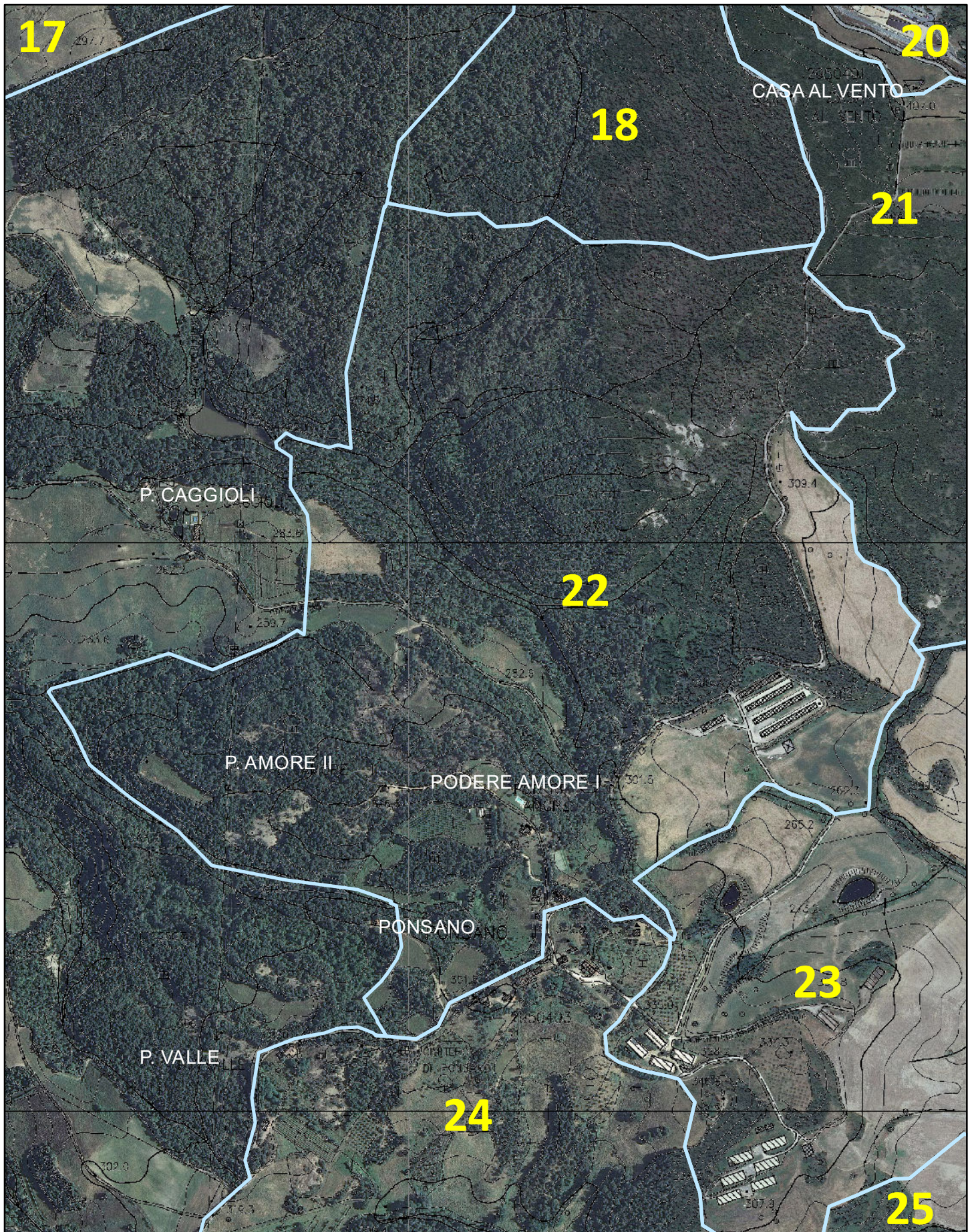



Indicare con "●+ numero" i punti di appostamento, e con "X + lettera" i relativi posti auto

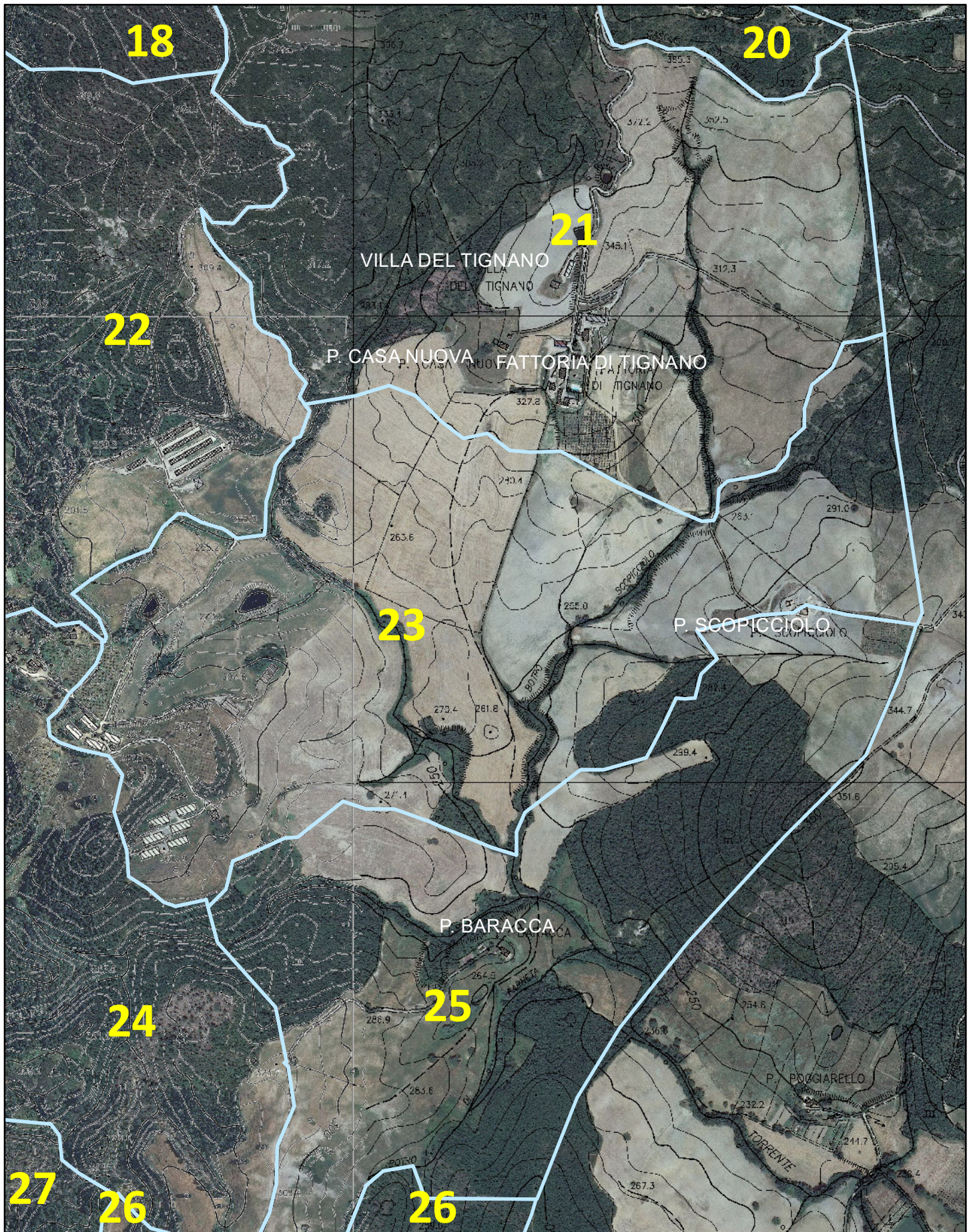



Indicare con "●+ numero" i punti di appostamento, e con "X + lettera" i relativi posti auto

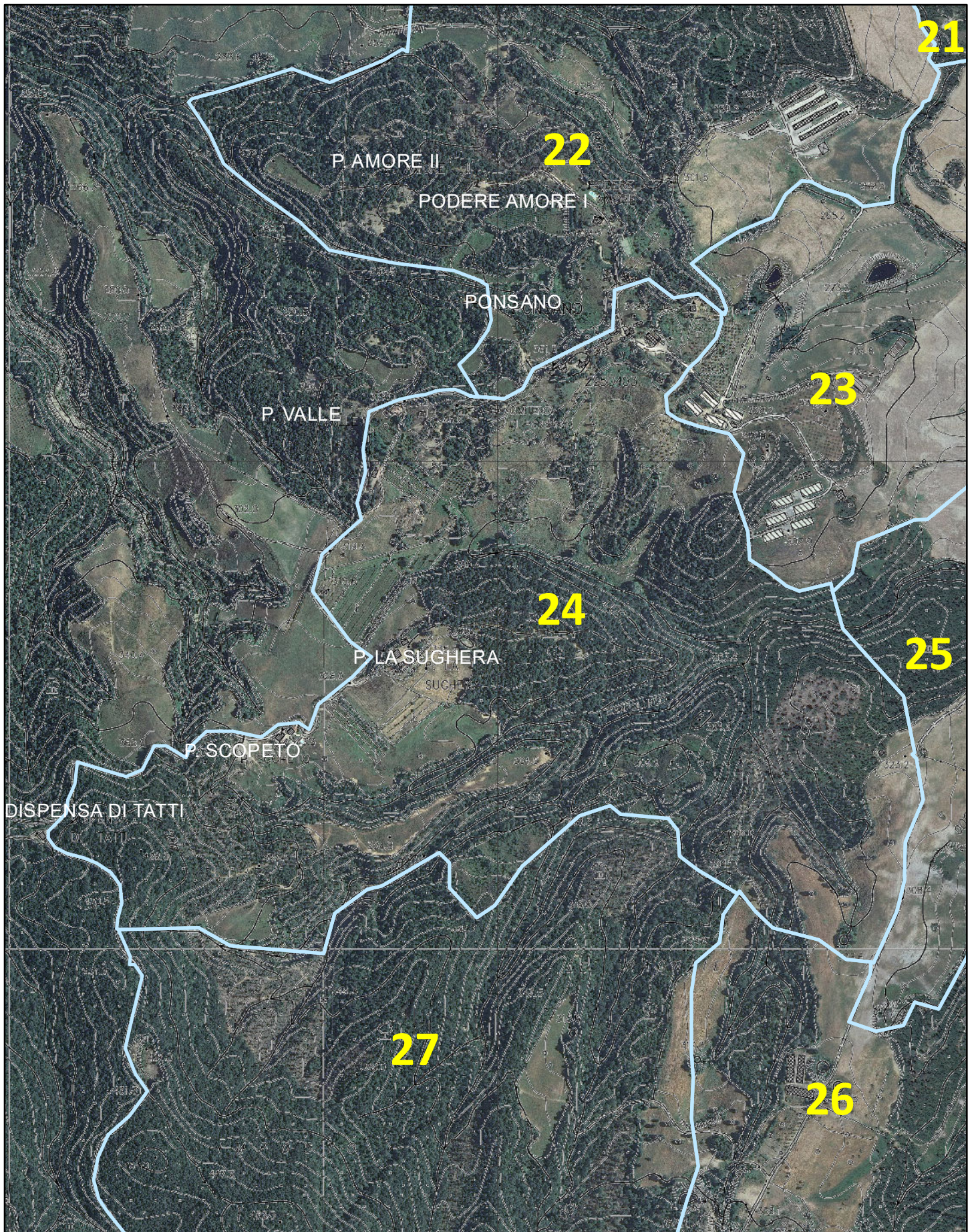



Indicare con "●+ numero" i punti di appostamento, e con "X + lettera" i relativi posti auto

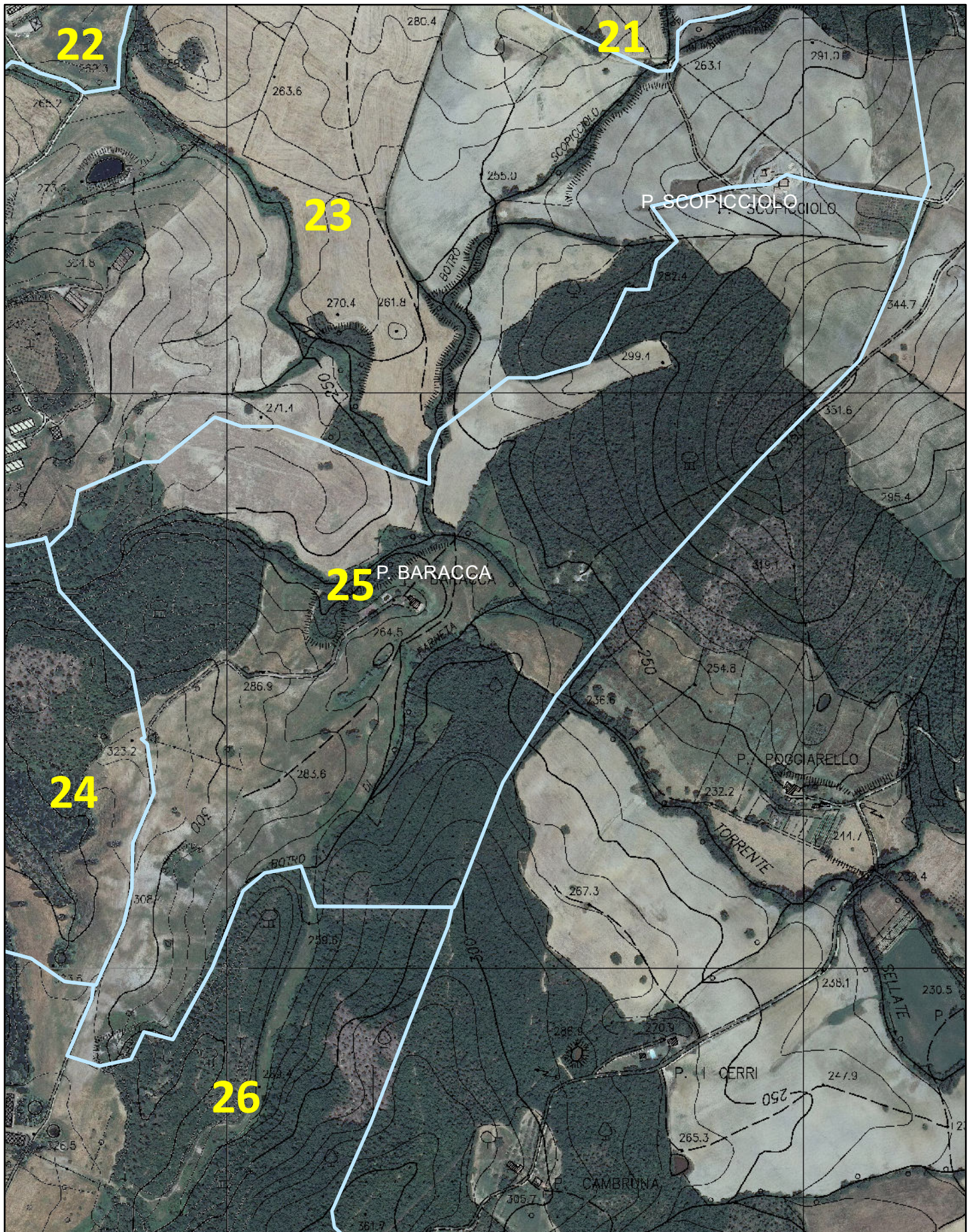



Indicare con "●+ numero" i punti di appostamento, e con "X + lettera" i relativi posti auto

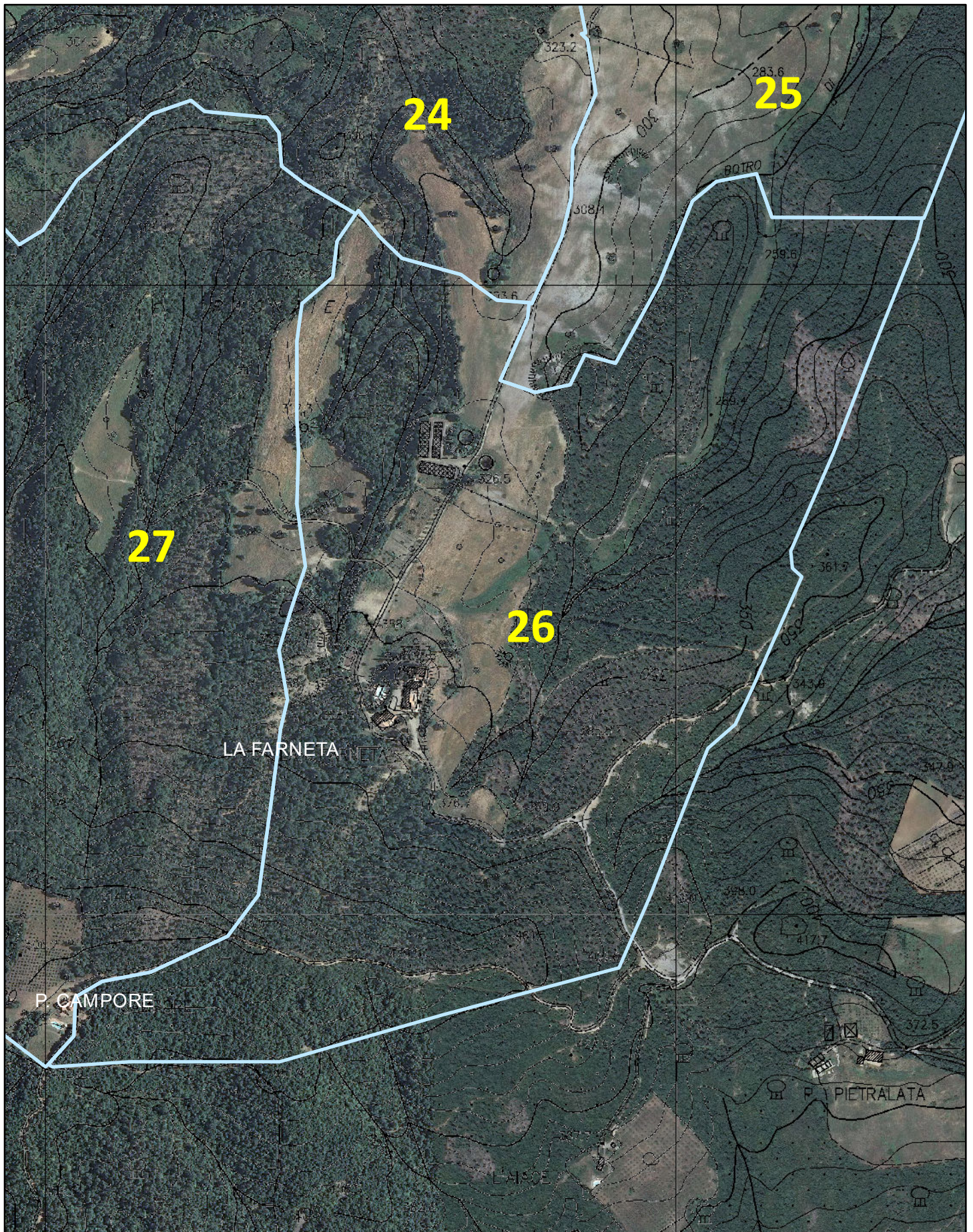



Indicare con "●+ numero" i punti di appostamento, e con "X + lettera" i relativi posti auto

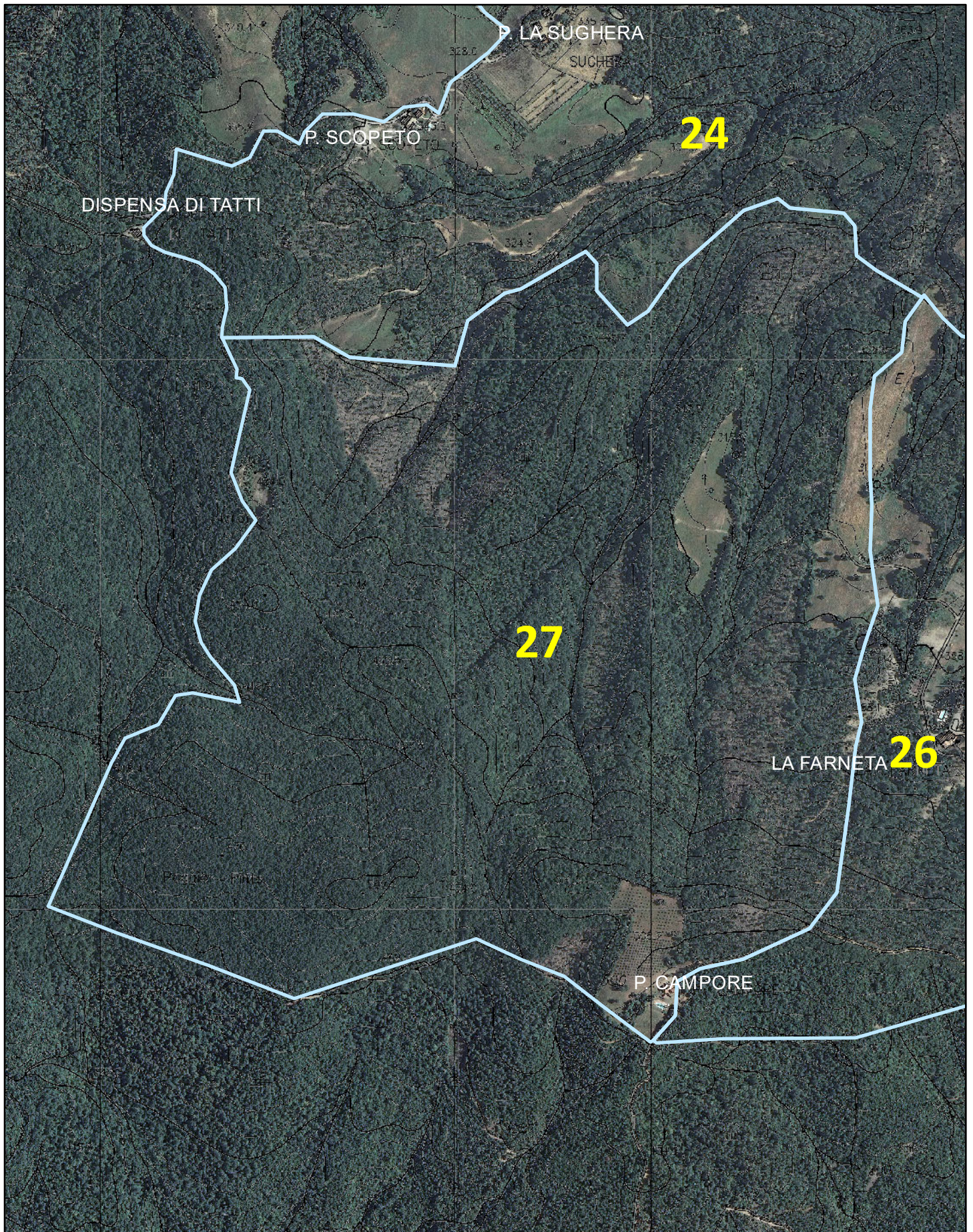



Indicare con "●+ numero" i punti di appostamento, e con "X + lettera" i relativi posti auto

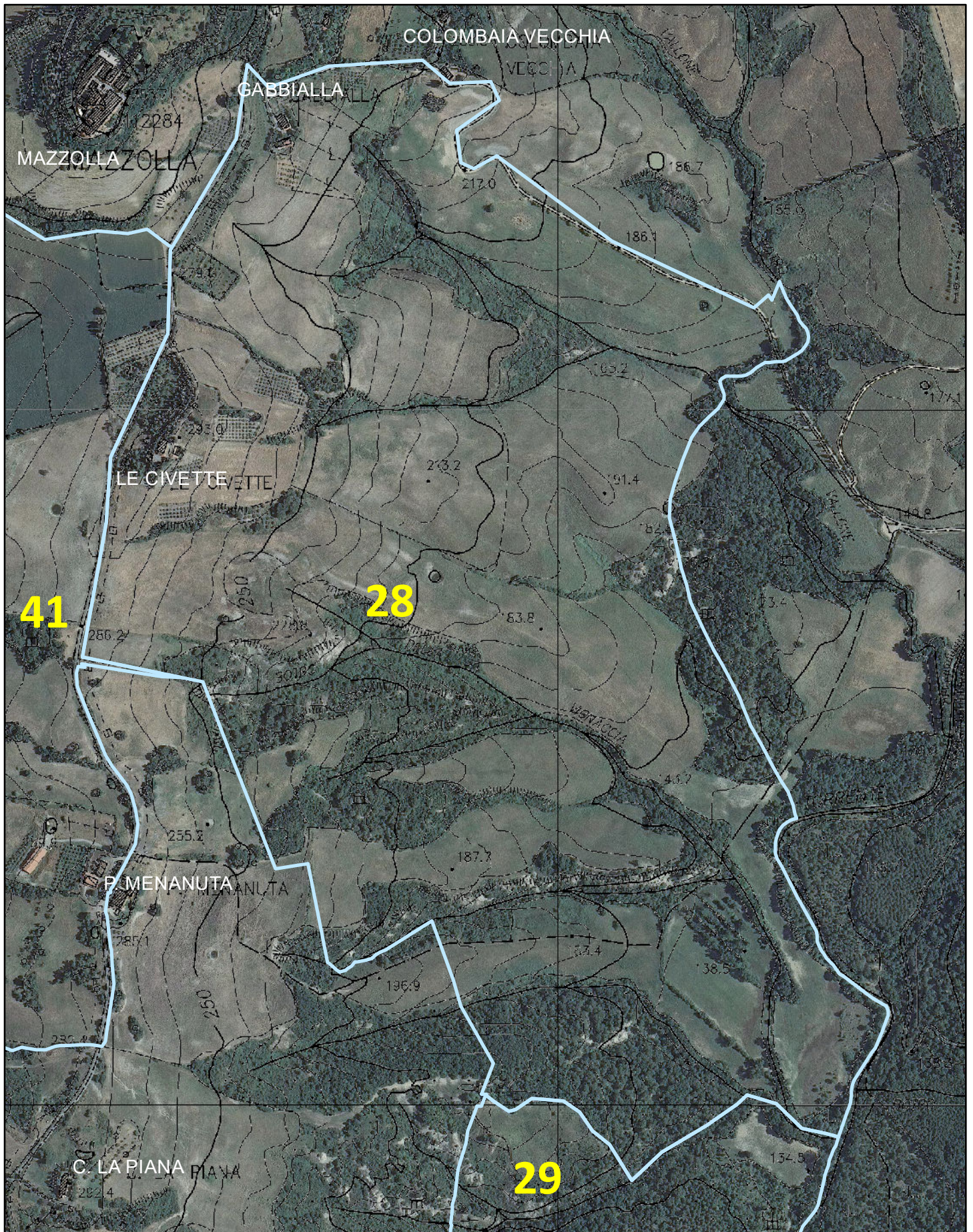



Indicare con "●+ numero" i punti di appostamento, e con "X + lettera" i relativi posti auto

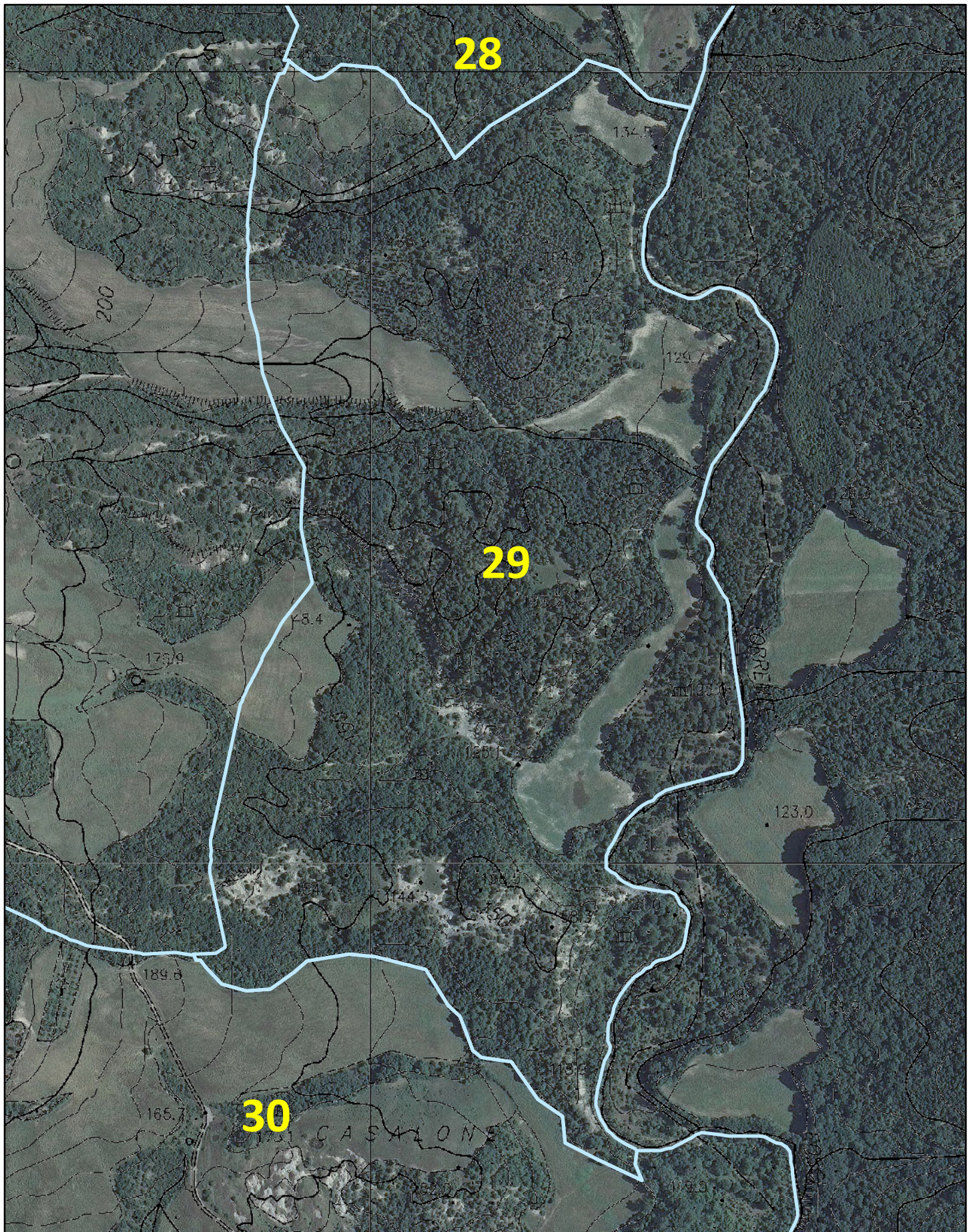

Nominativo: _____

Firma: _____

0 50 100 200



metri

Indicare con "●+ numero" i punti di appostamento, e con "X + lettera" i relativi posti auto

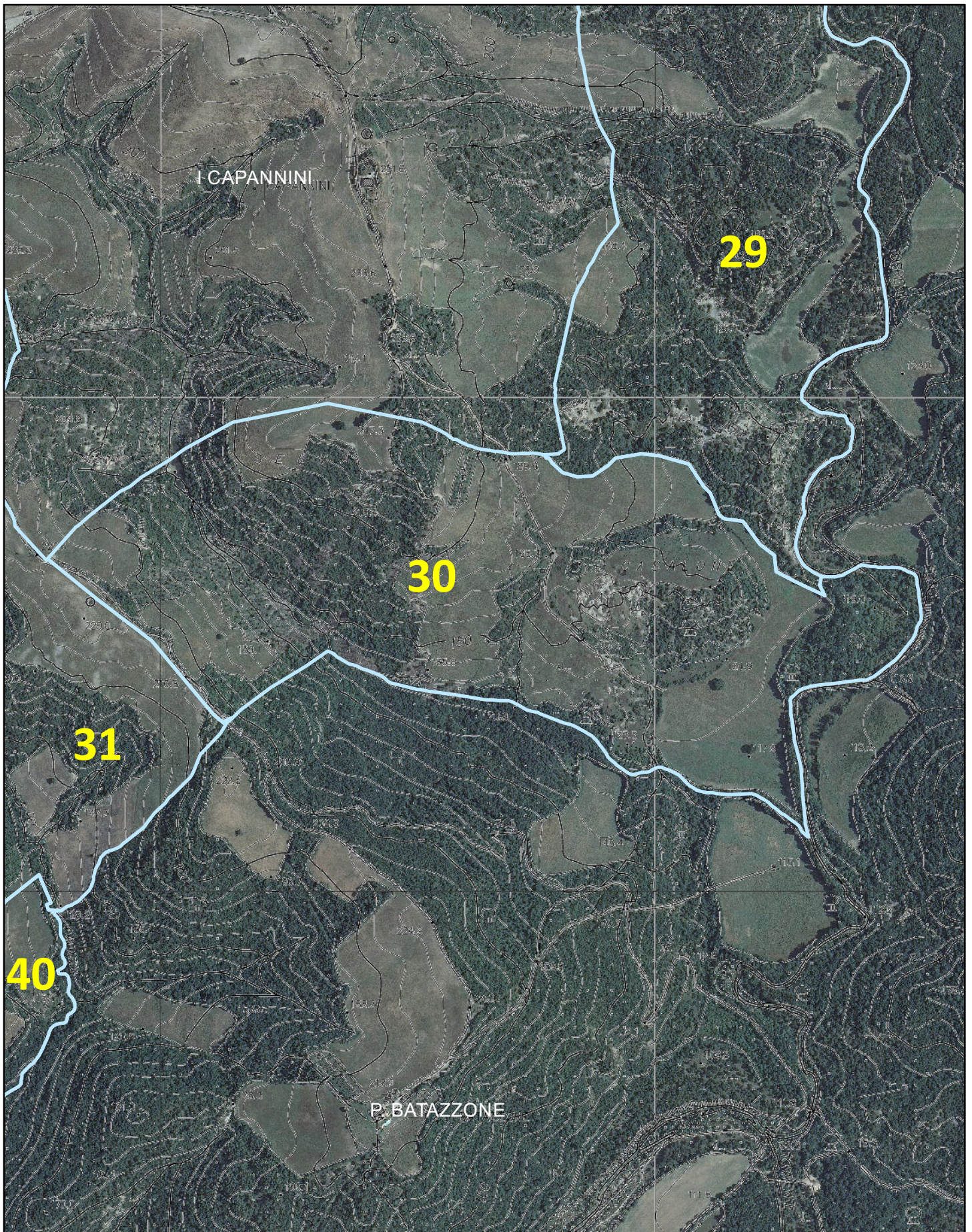

DISTRETTO DI CACCIA DI SELEZIONE Stagione Venatoria 2020-2021

© ATC 15 PISA EST - maggio 2020

ATC 15 - 3 Sottozona: 31 Area omogenea: 153-7

Nominativo: _____

Firma: _____

0 50 100 200



metri

Indicare con "●+ numero" i punti di appostamento, e con "X + lettera" i relativi posti auto

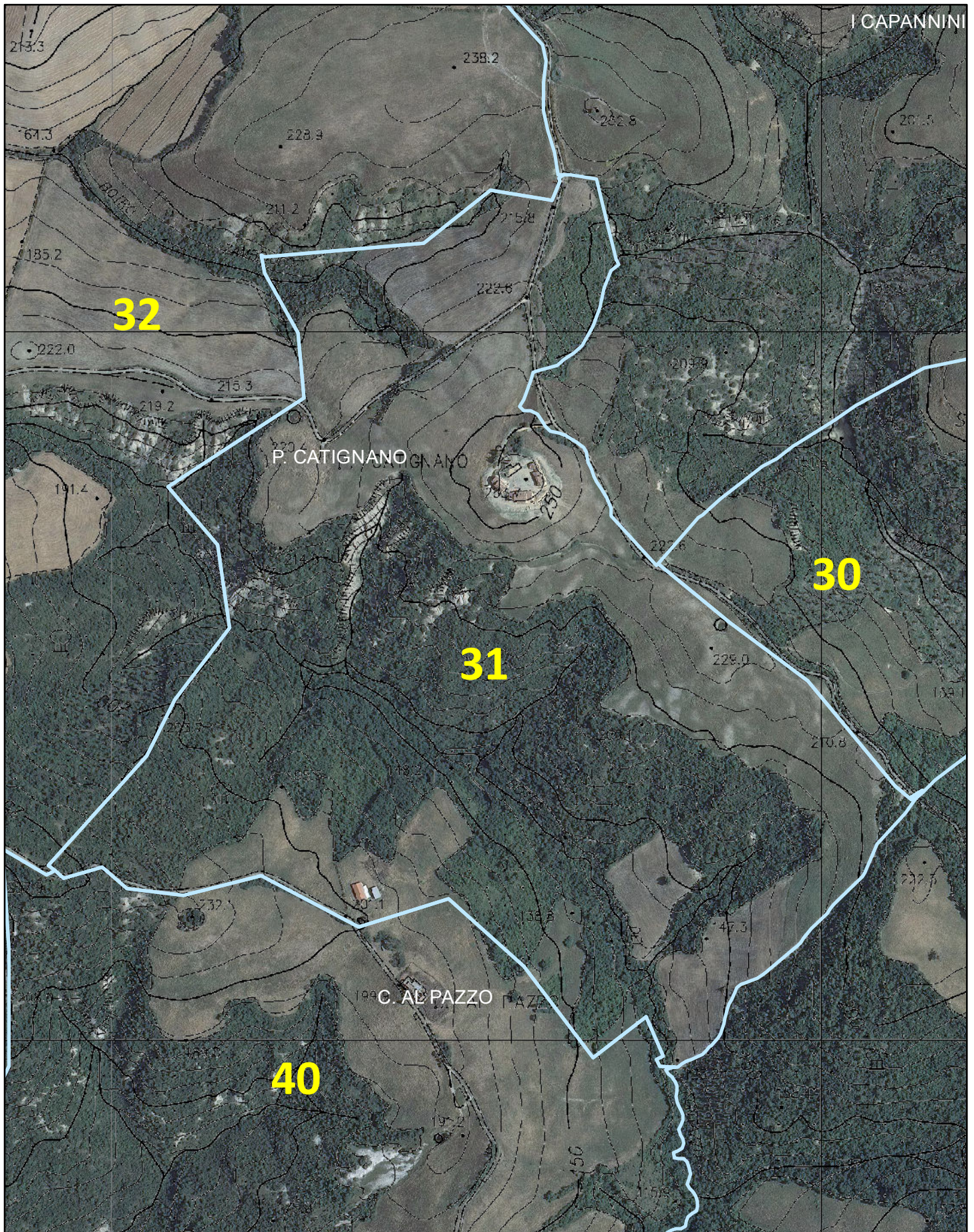



Indicare con "●+ numero" i punti di appostamento, e con "X + lettera" i relativi posti auto

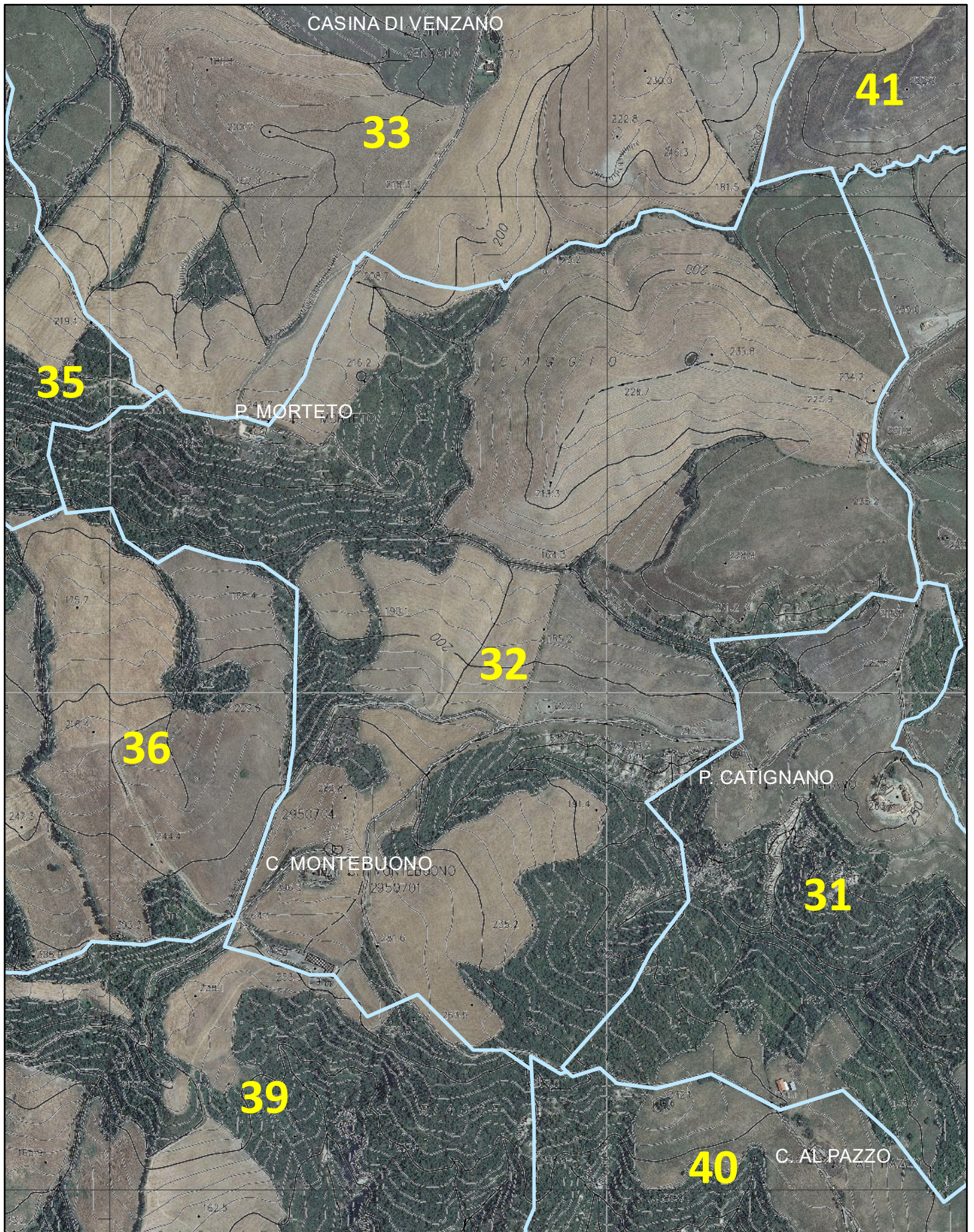



Indicare con "●+ numero" i punti di appostamento, e con "X + lettera" i relativi posti auto

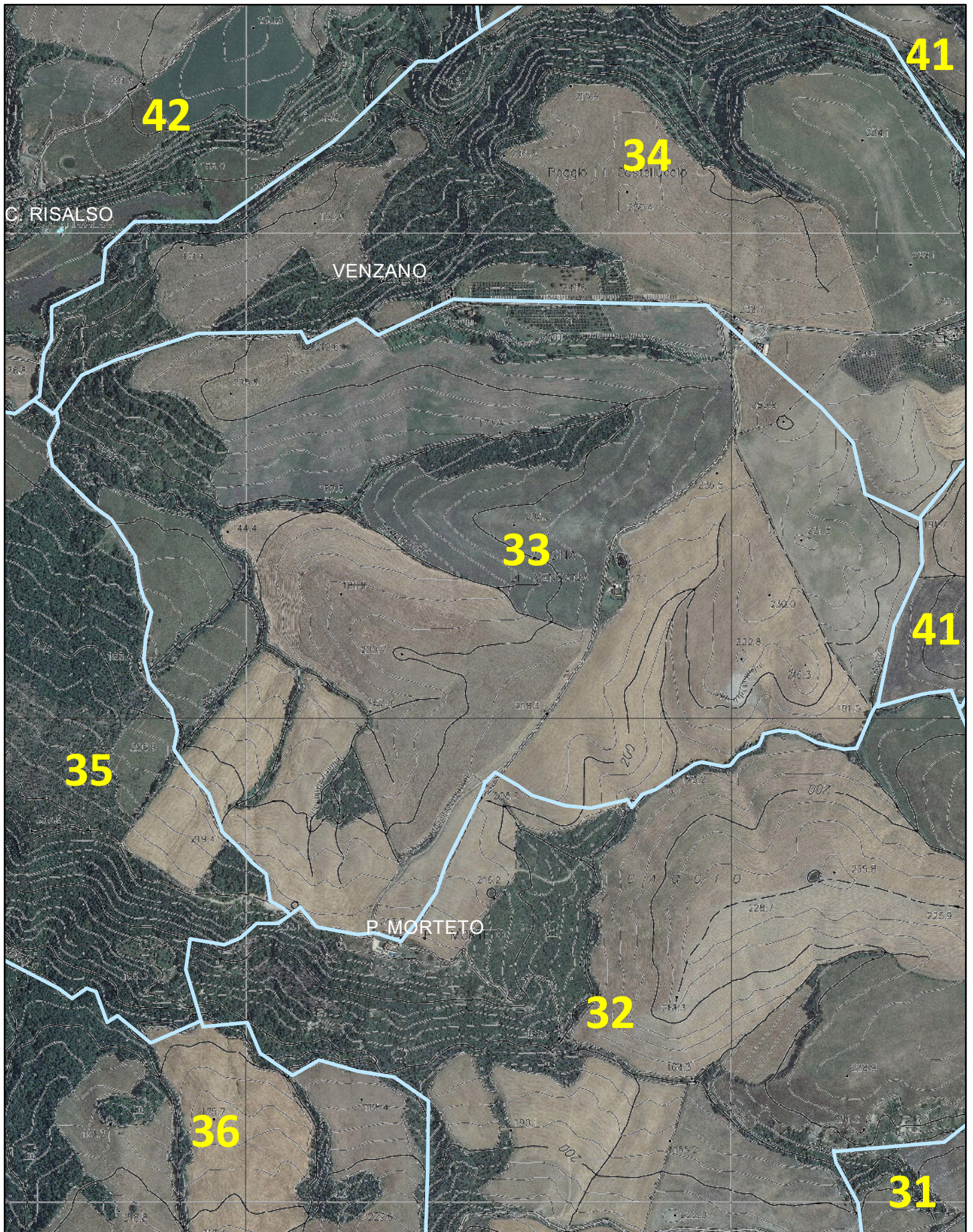



Indicare con "●+ numero" i punti di appostamento, e con "X + lettera" i relativi posti auto

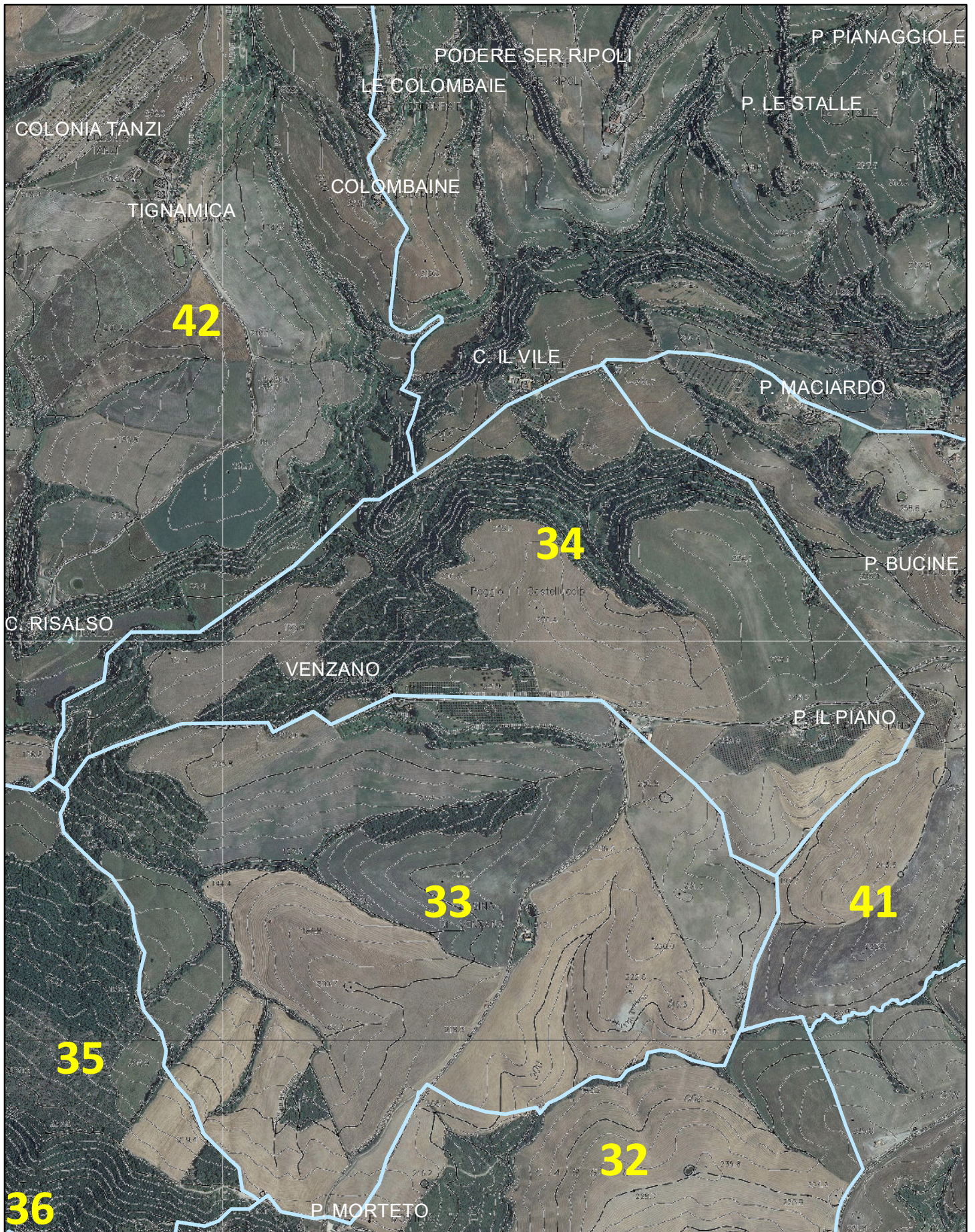



Indicare con "●+ numero" i punti di appostamento, e con "X + lettera" i relativi posti auto

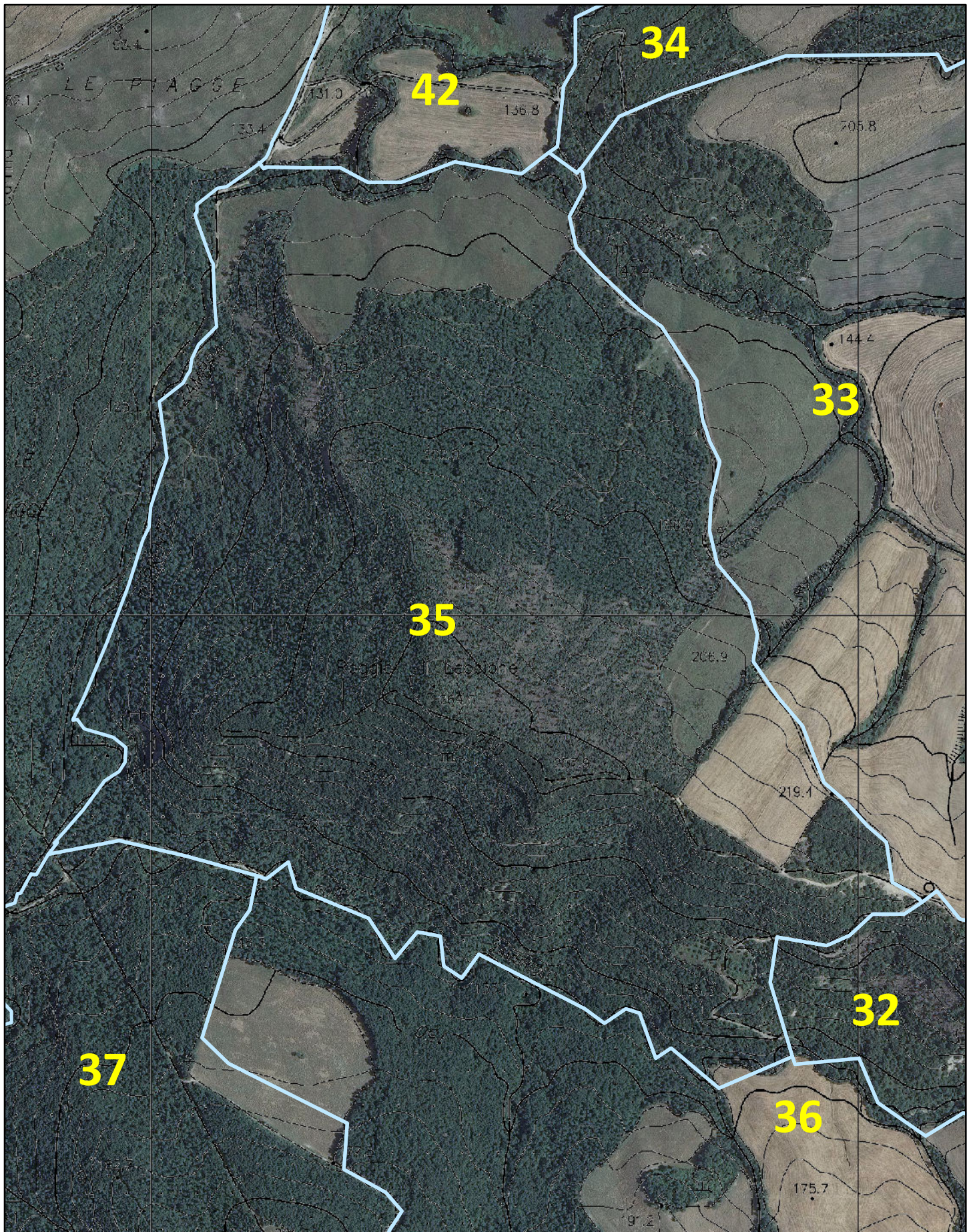



Indicare con "●+ numero" i punti di appostamento, e con "X + lettera" i relativi posti auto

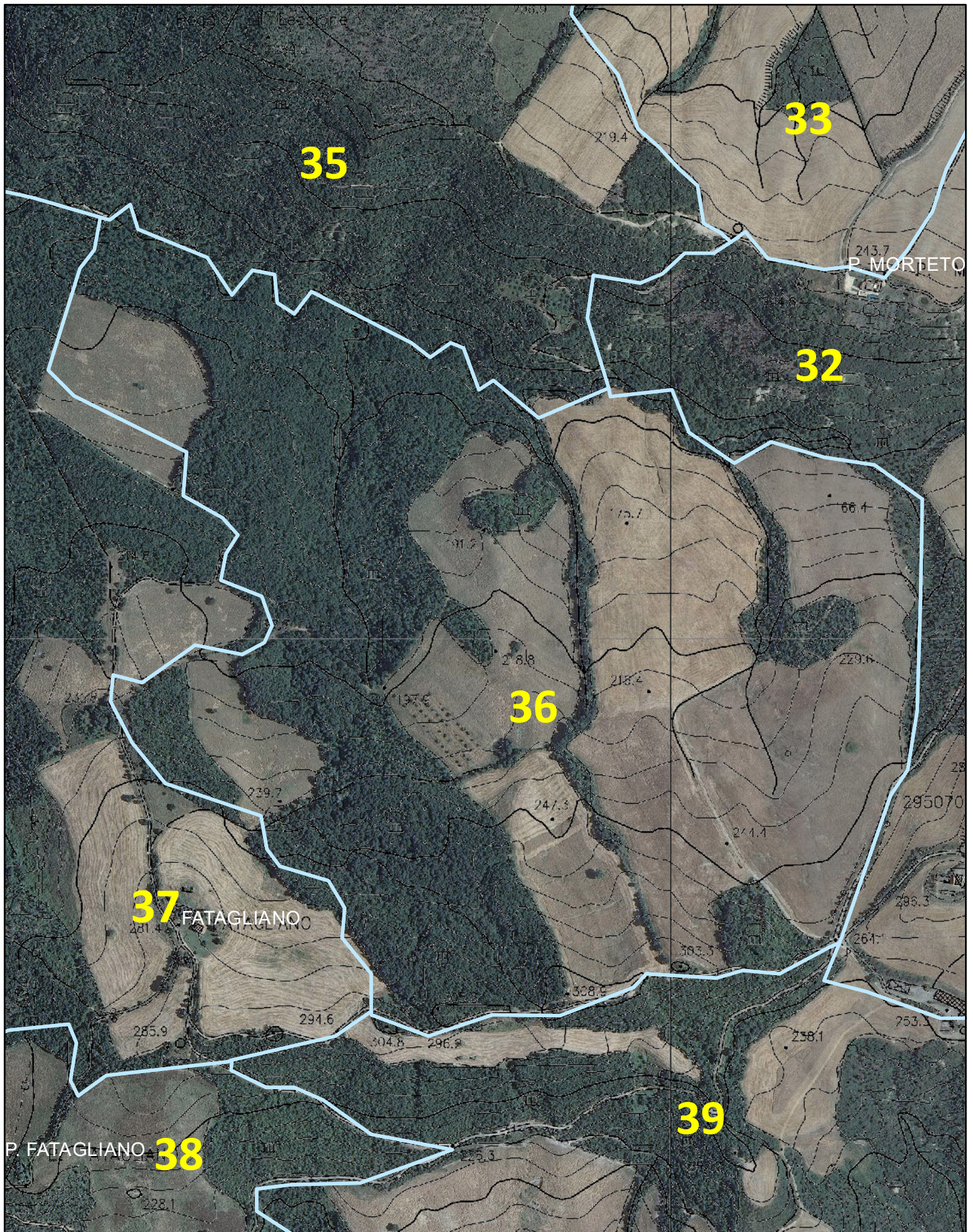



Indicare con "●+ numero" i punti di appostamento, e con "X + lettera" i relativi posti auto

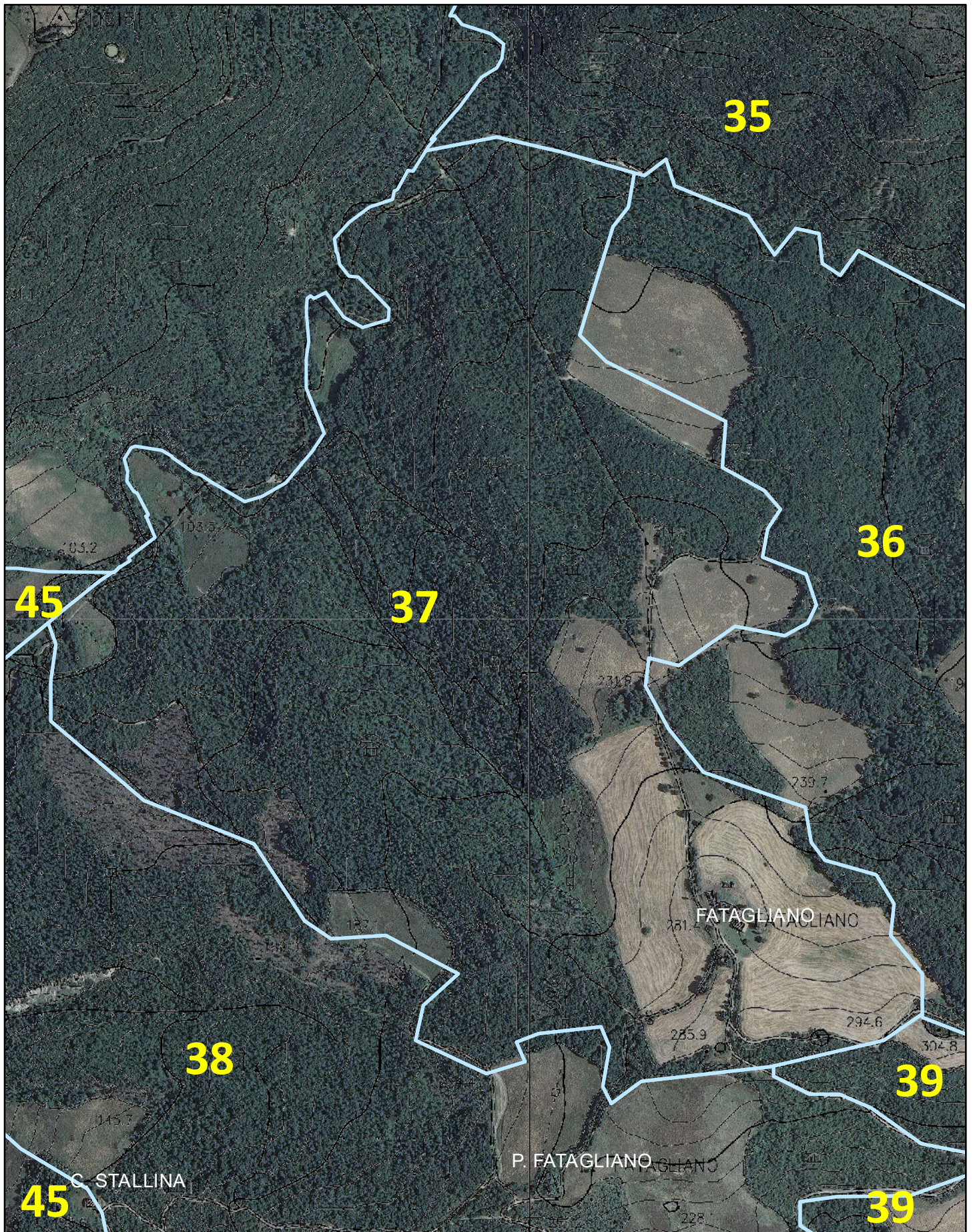

Nominativo: _____

Firma: _____

0 50 100 200



metri

Indicare con "●+ numero" i punti di appostamento, e con "X + lettera" i relativi posti auto

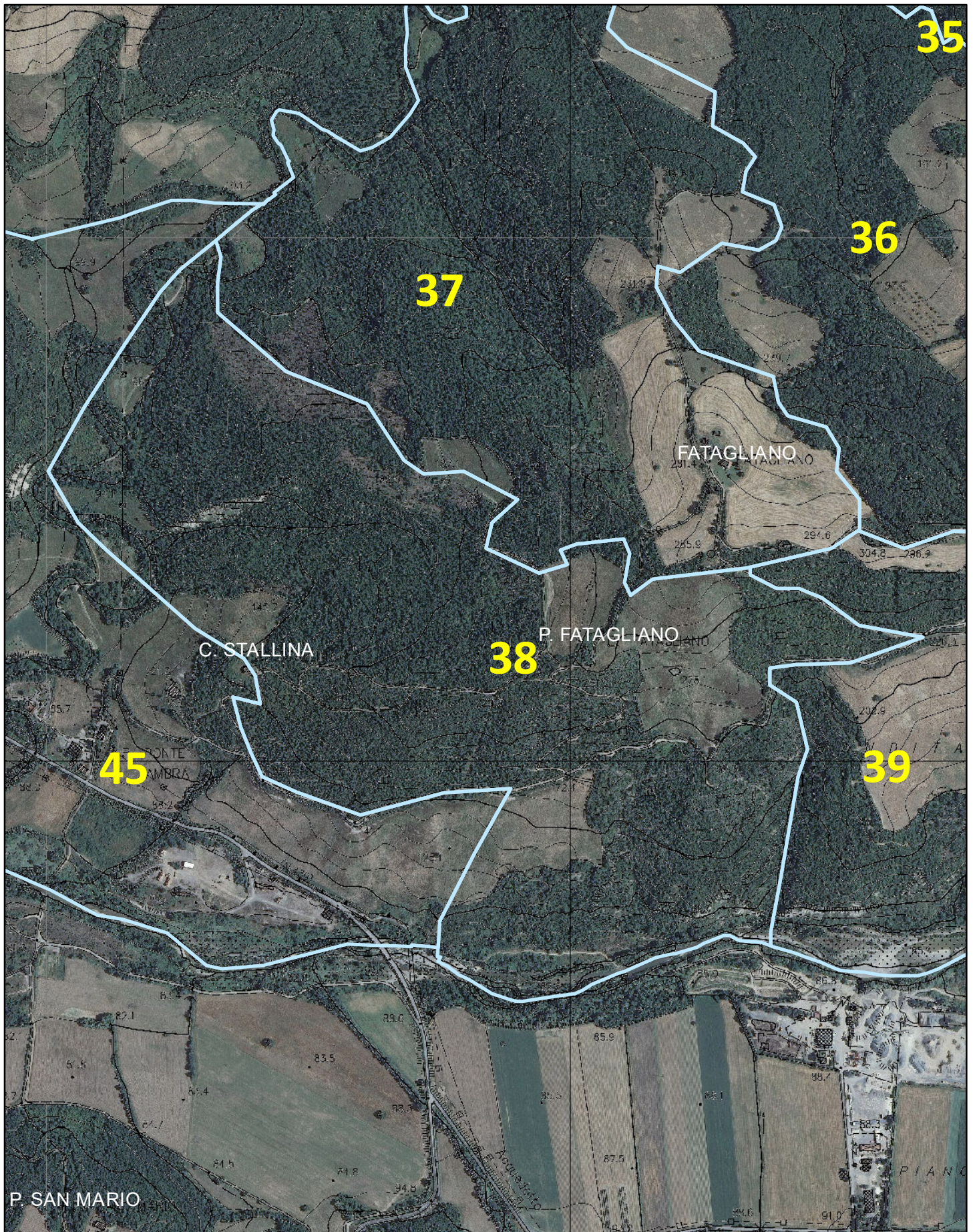



Indicare con "●+ numero" i punti di appostamento, e con "X + lettera" i relativi posti auto

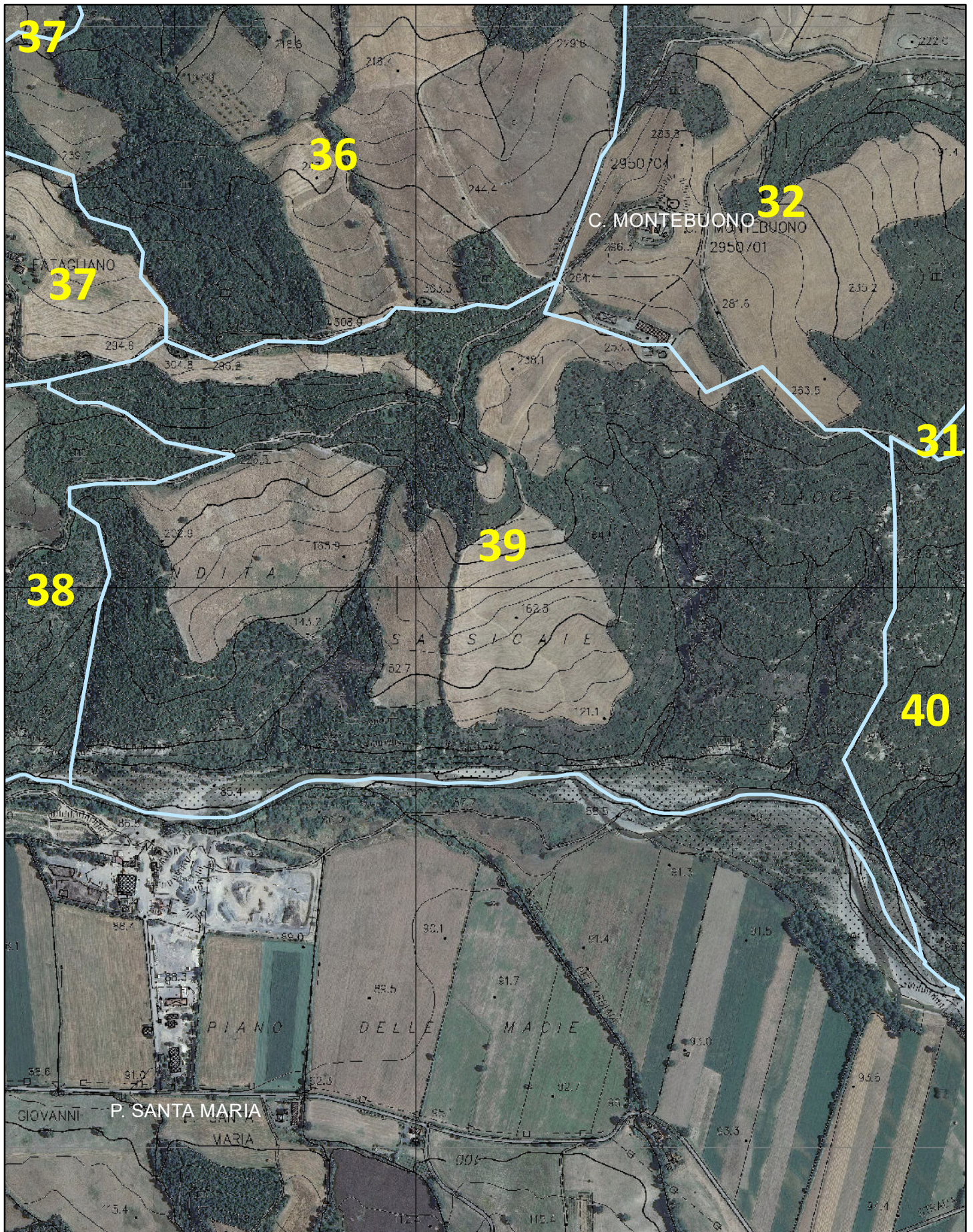



Indicare con "●+ numero" i punti di appostamento, e con "X + lettera" i relativi posti auto

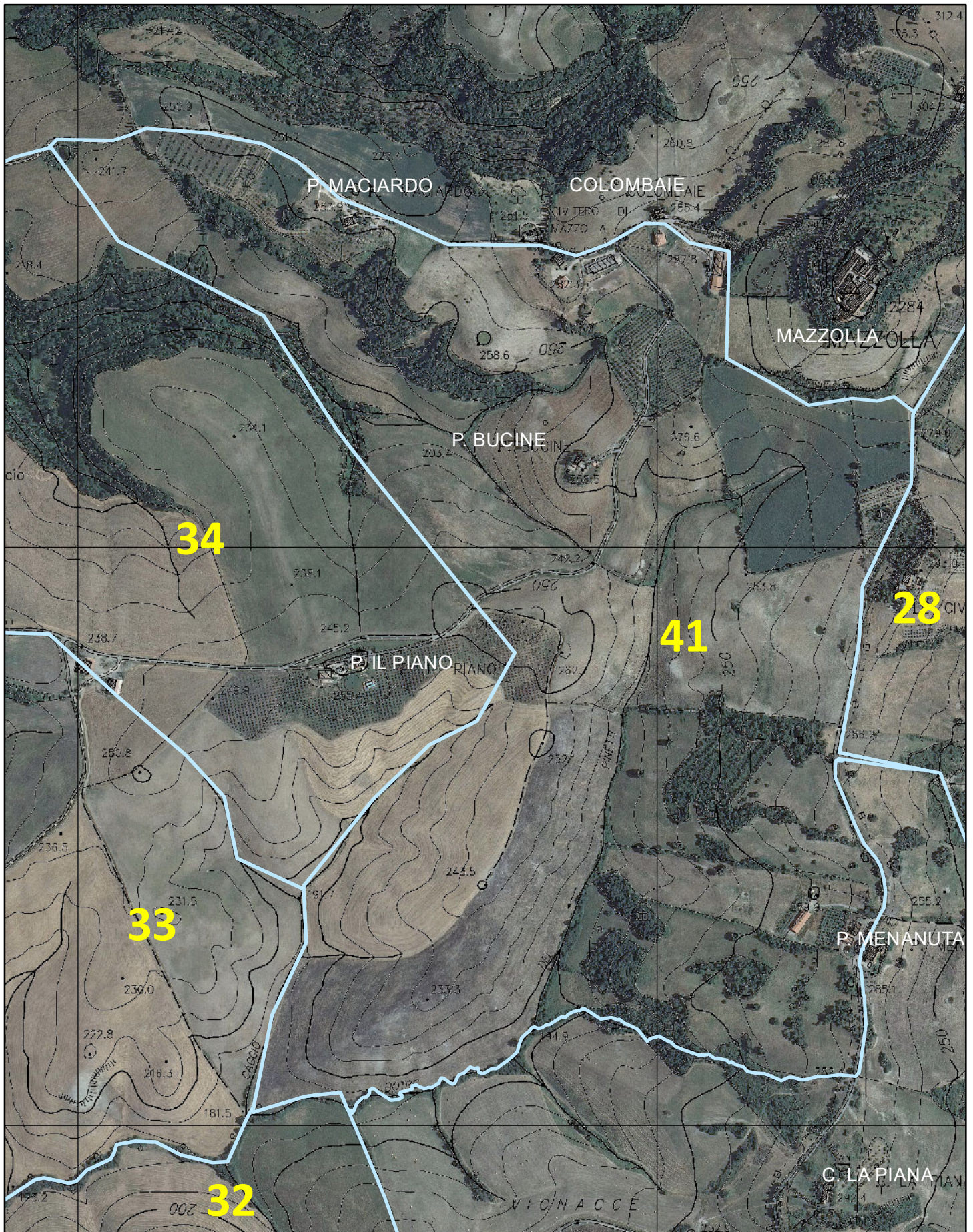



Indicare con "●+ numero" i punti di appostamento, e con "X + lettera" i relativi posti auto

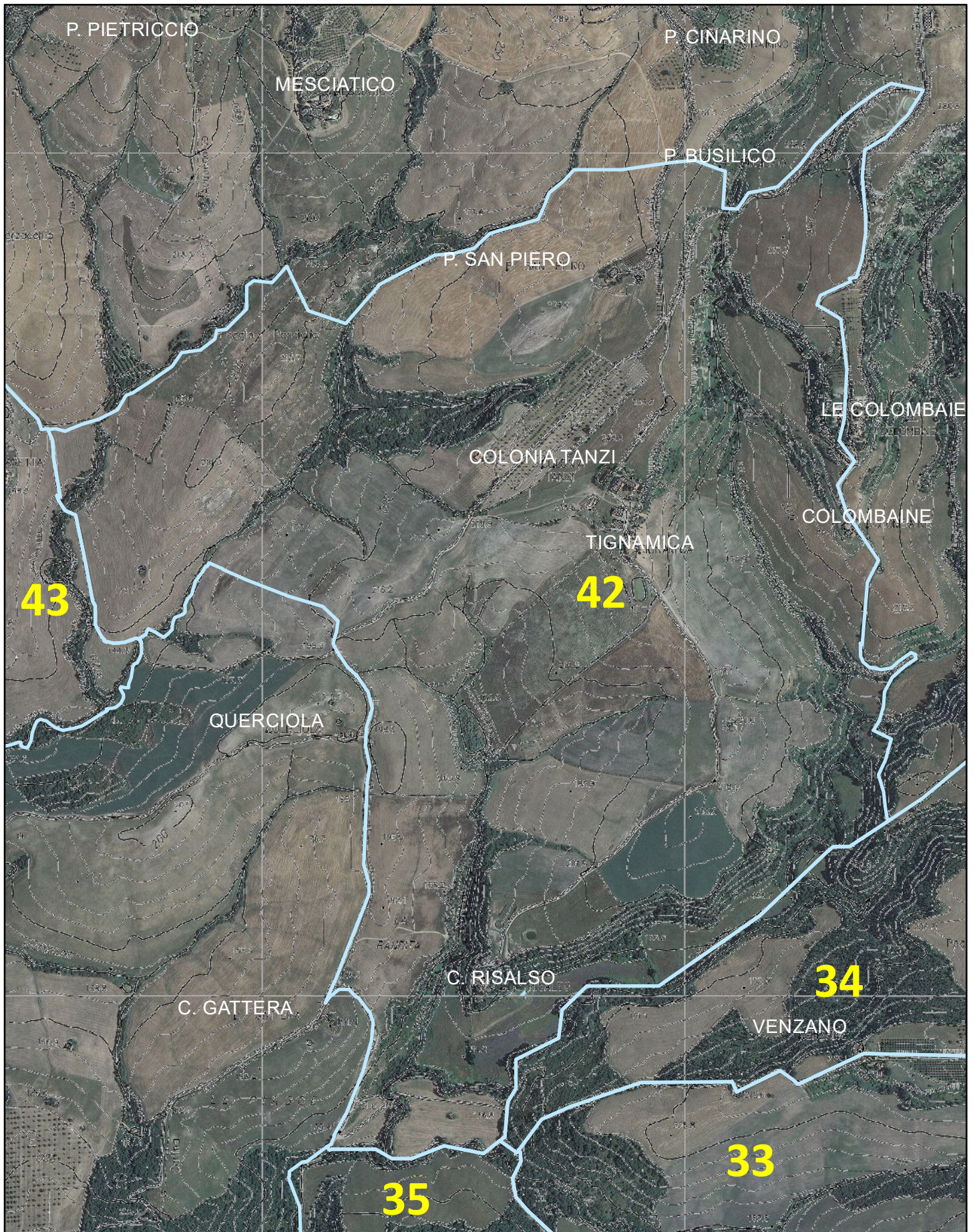

Nominativo: _____

Firma: _____

0 50 100 200



metri

Indicare con "●+ numero" i punti di appostamento, e con "X + lettera" i relativi posti auto

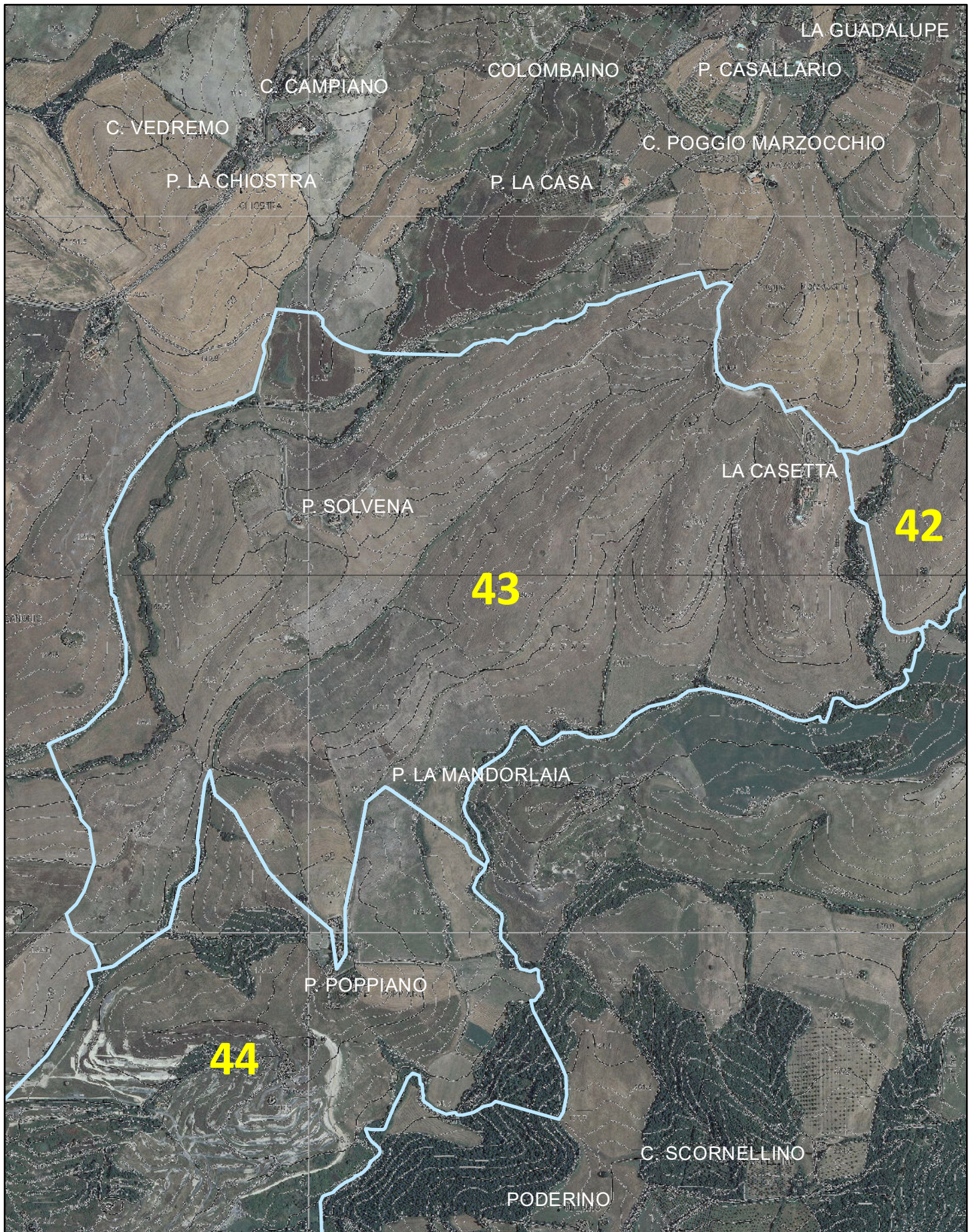



Indicare con "●+ numero" i punti di appostamento, e con "X + lettera" i relativi posti auto

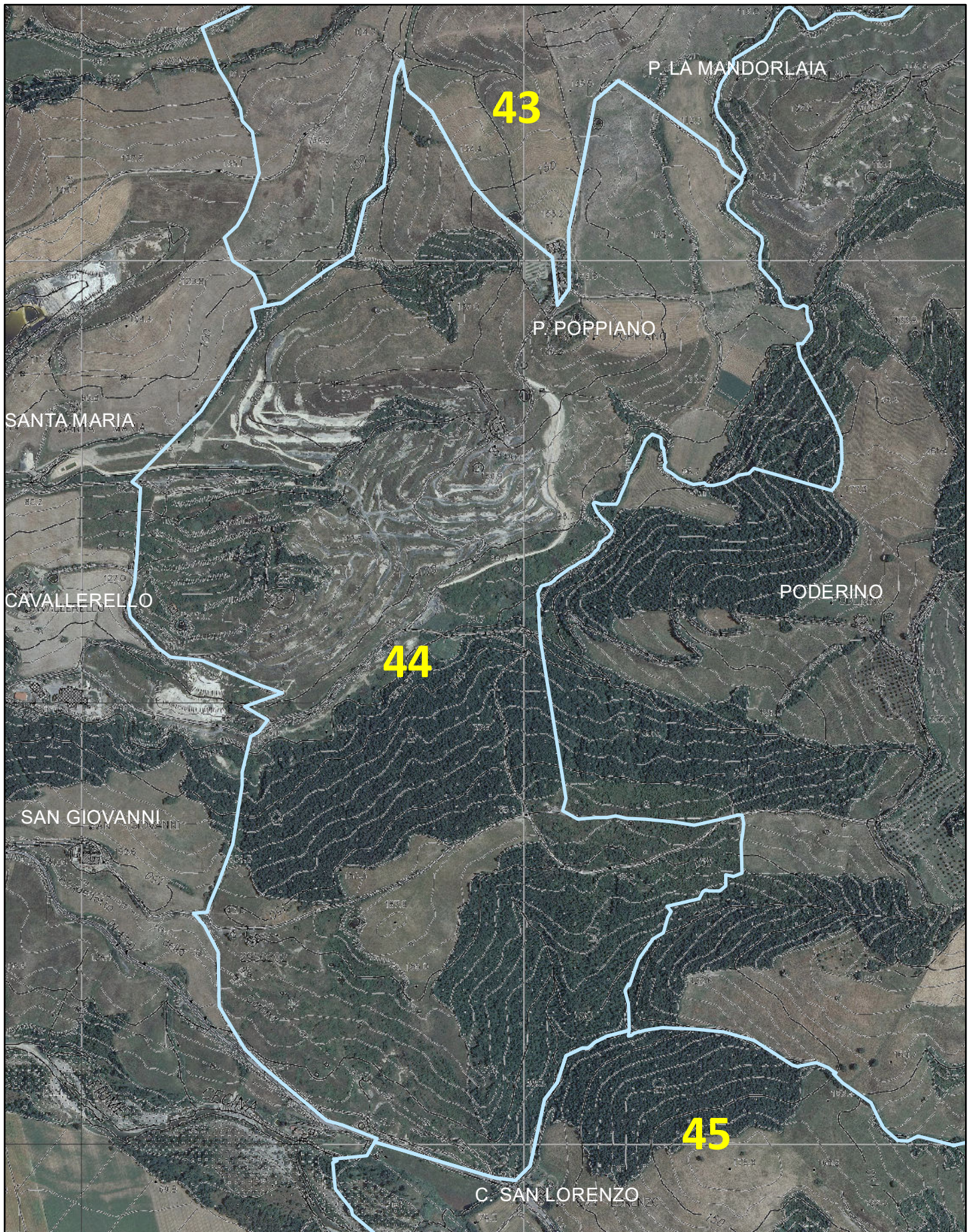

Nominativo: _____

Firma: _____

0 50 100 200



metri

Indicare con "●+ numero" i punti di appostamento, e con "X + lettera" i relativi posti auto

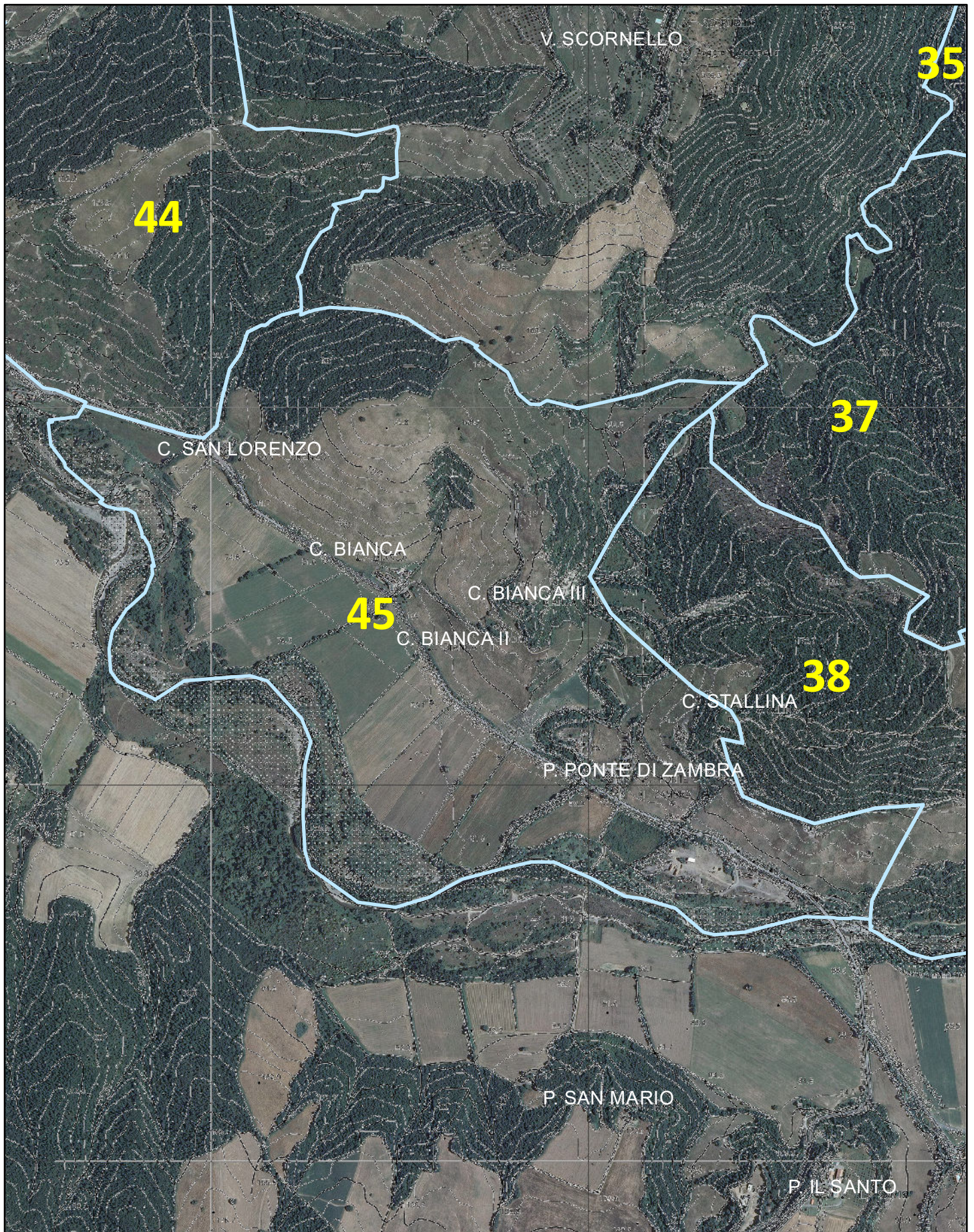



Indicare con "●+ numero" i punti di appostamento, e con "X + lettera" i relativi posti auto

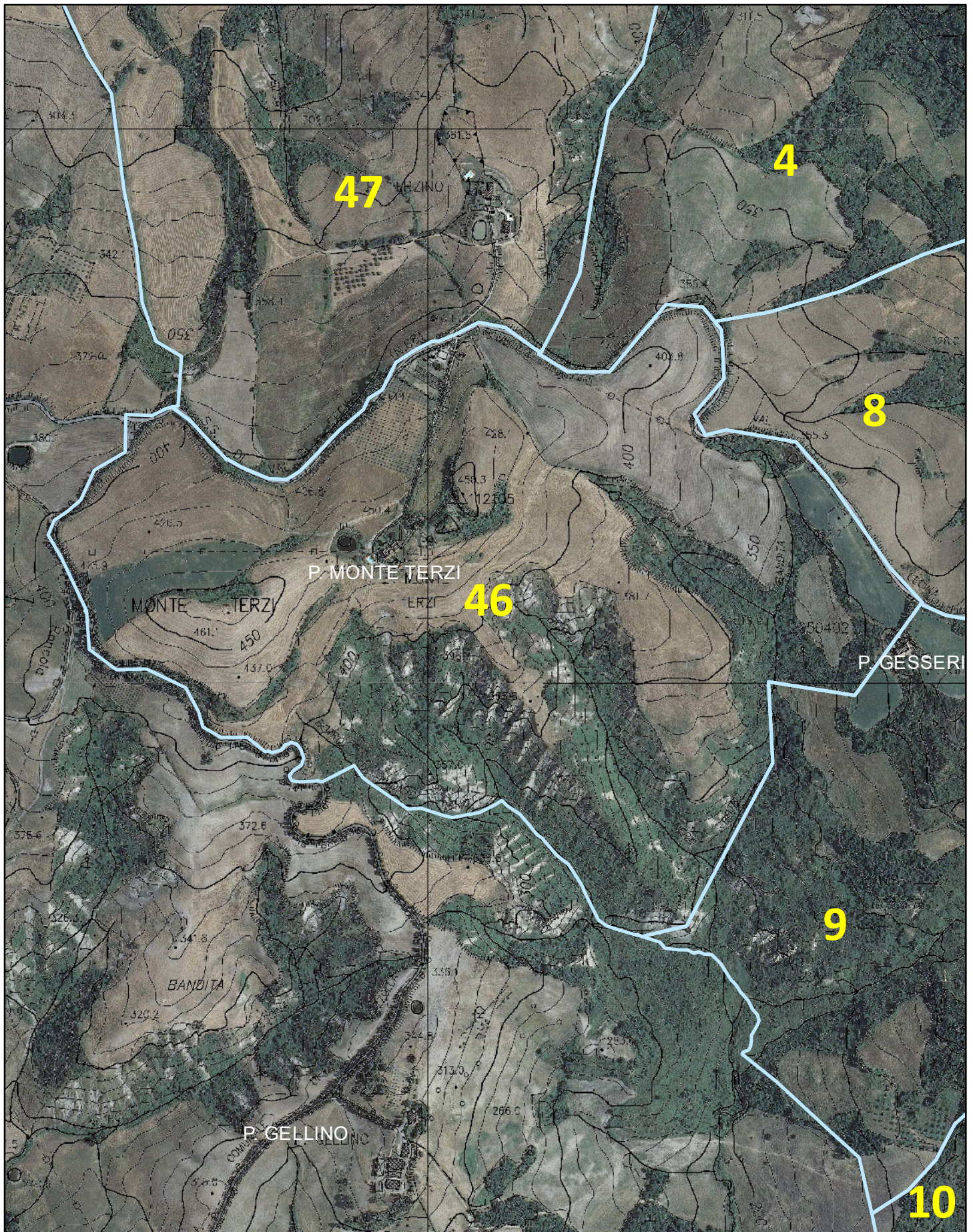

Nominativo: _____

Firma: _____

0 50 100 200



metri

Indicare con "●+ numero" i punti di appostamento, e con "X + lettera" i relativi posti auto

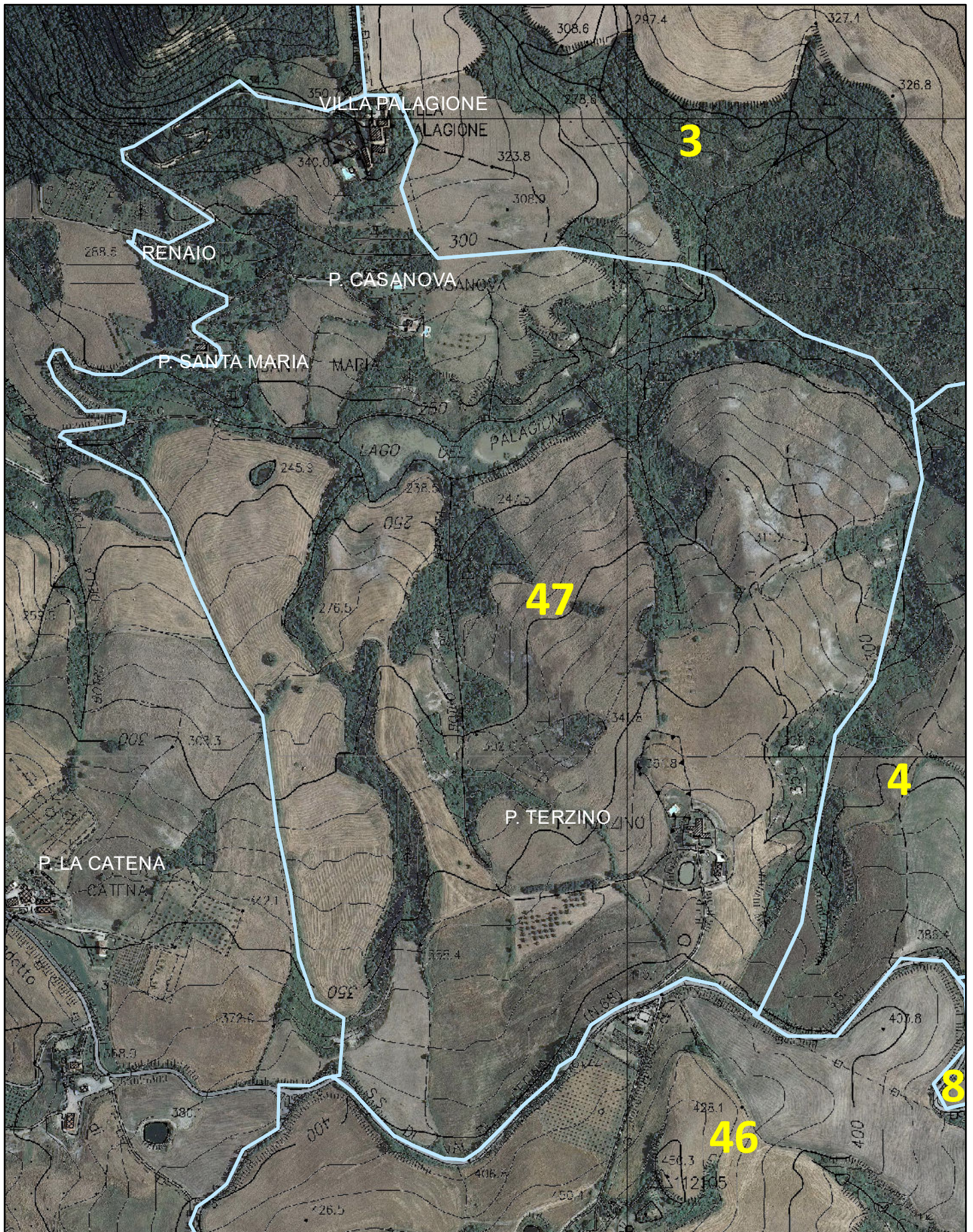



Indicare con "●+ numero" i punti di appostamento, e con "X + lettera" i relativi posti auto

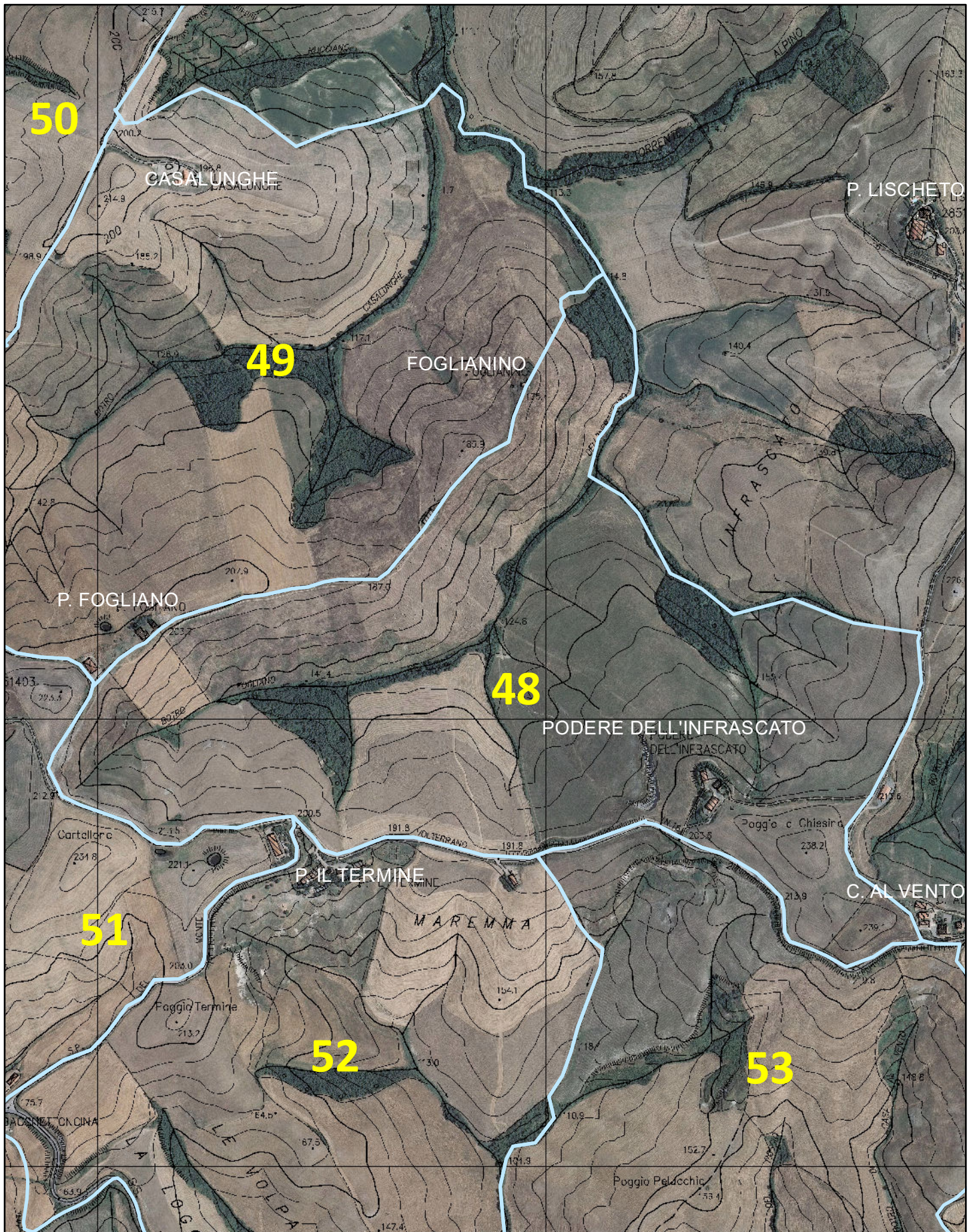

DISTRETTO DI CACCIA DI SELEZIONE Stagione Venatoria 2020-2021

© ATC 15 PISA EST - maggio 2020

ATC 15 - 3 Sottozona: 49 Area omogenea: 153-11

Nominativo: _____

Firma: _____

0 50 100 200



metri

Indicare con "●+ numero" i punti di appostamento, e con "X + lettera" i relativi posti auto

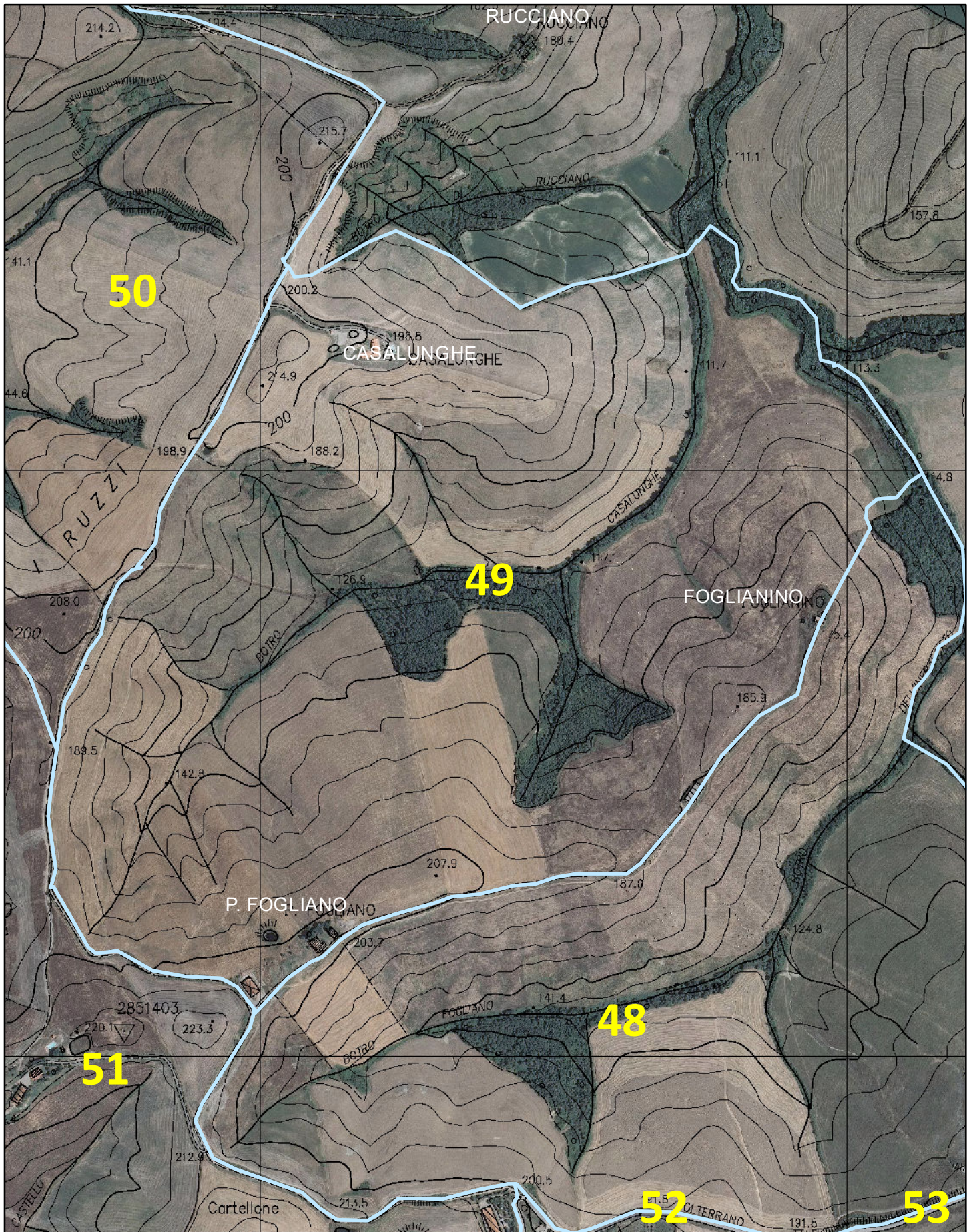



Indicare con "●+ numero" i punti di appostamento, e con "X + lettera" i relativi posti auto

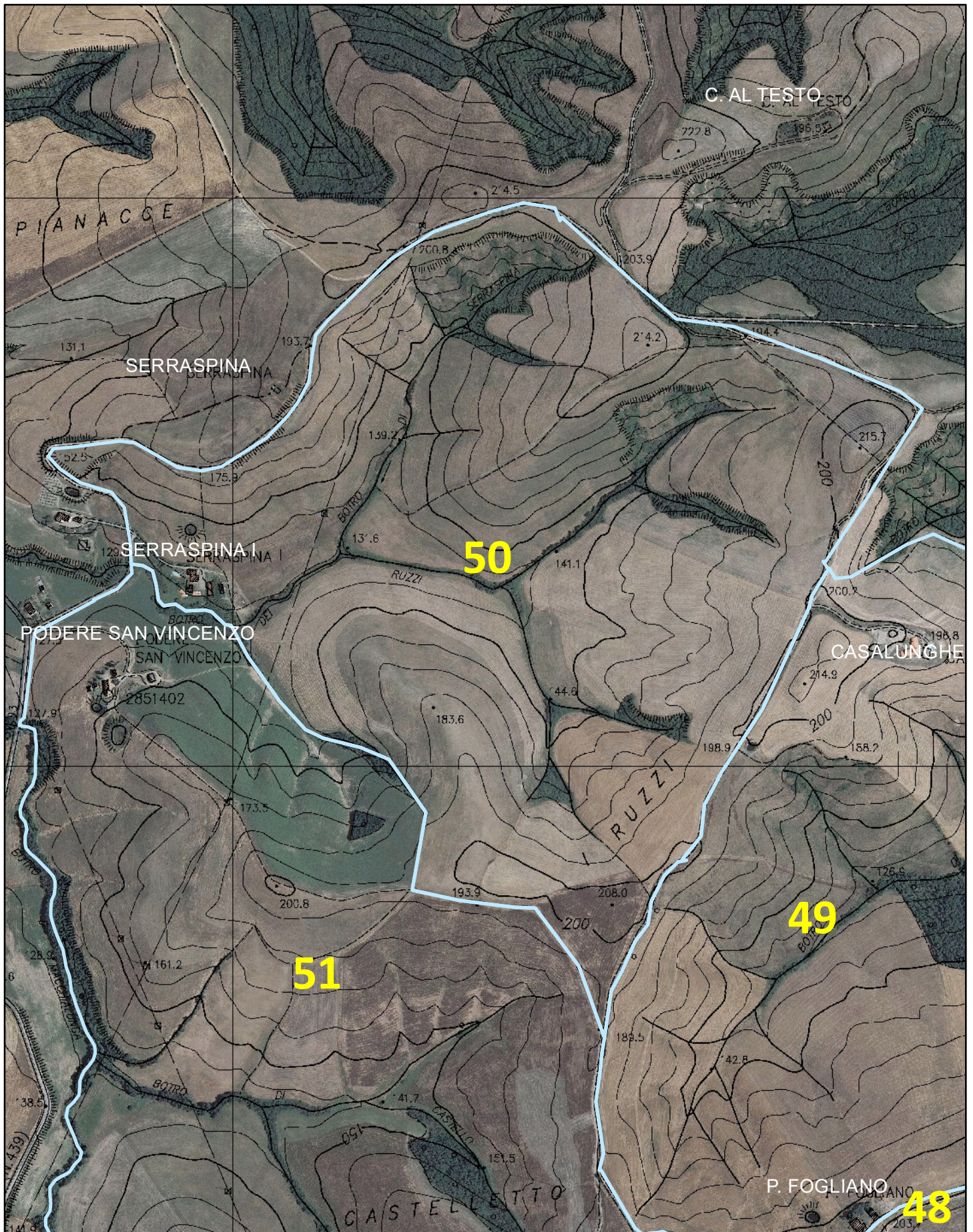



Indicare con "●+ numero" i punti di appostamento, e con "X + lettera" i relativi posti auto

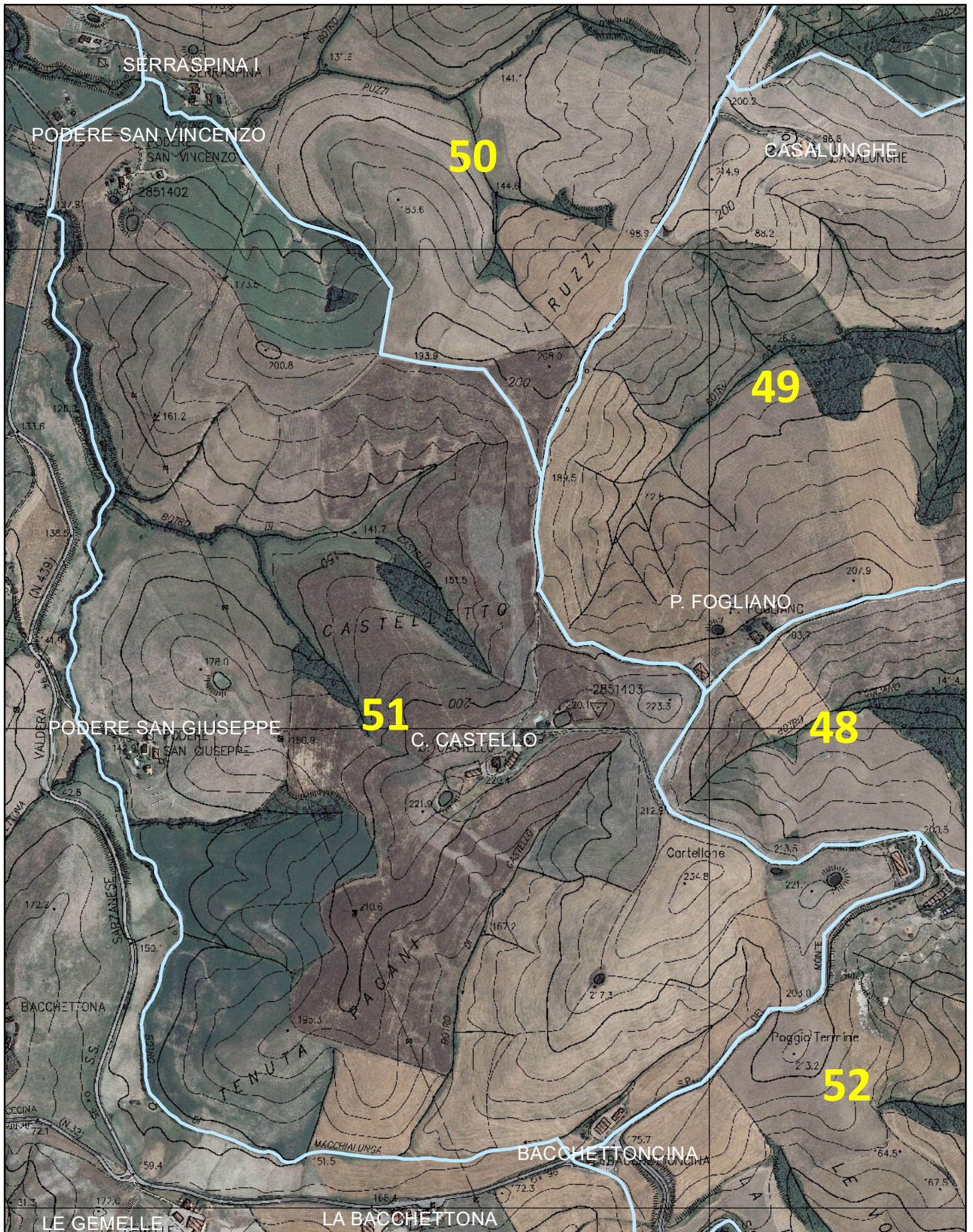

DISTRETTO DI CACCIA DI SELEZIONE Stagione Venatoria 2020-2021

ATC 15 - 3 Sottozona: 52 Area omogenea: 153-11

© ATC 15 PISA EST - maggio 2020

Nominativo: _____

05000200



metri

Firma: _____

Indicare con "●+ numero" i punti di appostamento, e con "X + lettera" i relativi posti auto

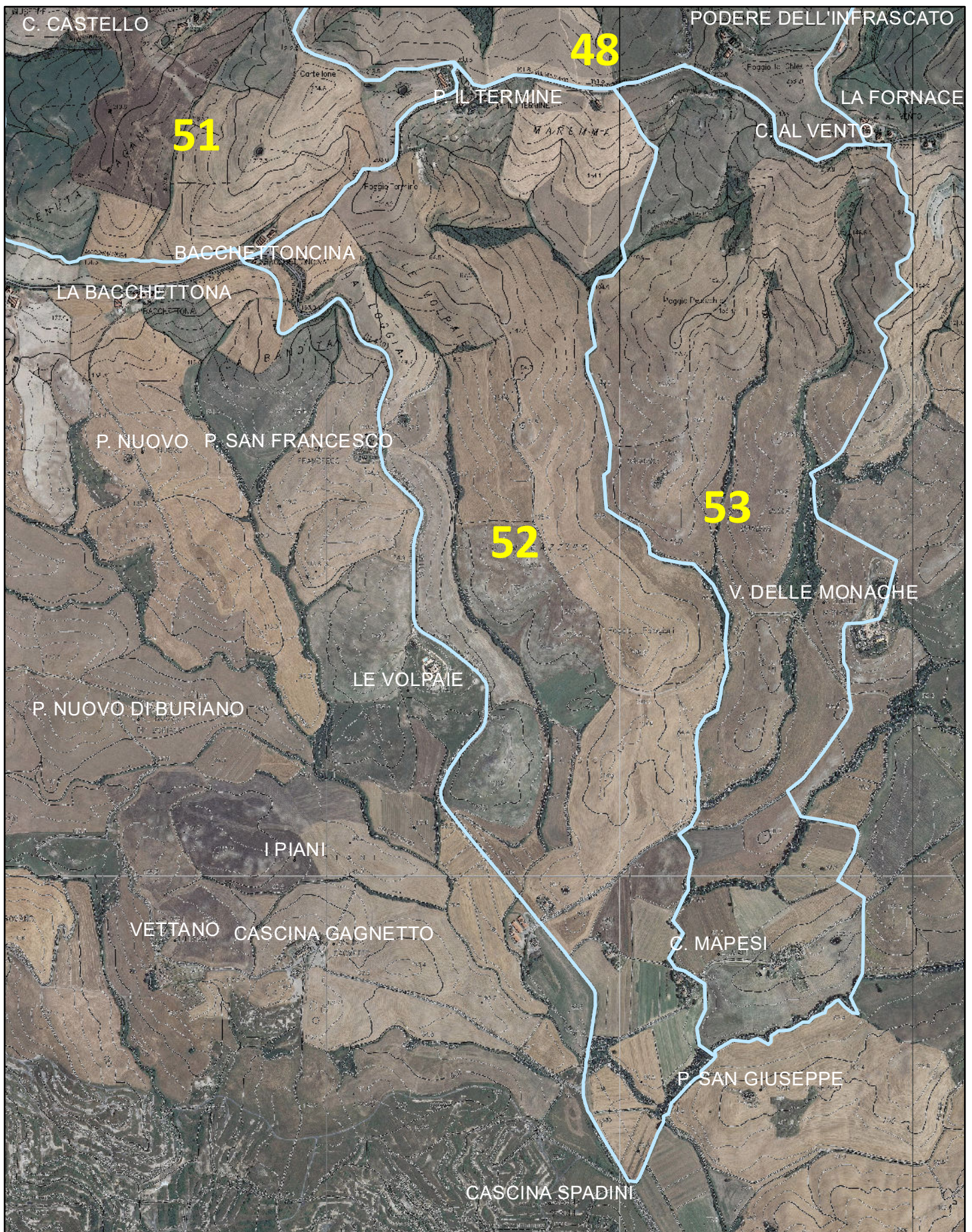



Indicare con "●+ numero" i punti di appostamento, e con "X + lettera" i relativi posti auto

